Correio da Manhã

Impresso em papel de HOLMBERG BECH & C. — Stockolmo e Rio.

Propriedade de EDMUNDO BITTENCOURT & Cia. Limitada

OMMUNDSEN & C. LTD. — Fornecedores do papel para o "Correio da Manhã".

DIRECTOR
PINHEIRO DA CUNHA

ANNO XXVI — N. 9.806
RIO DE JANEIRO — QUINTA-FEIRA, 6 DE JANEIRO DE 1927

LARGO DA CARIOCA N. 13
Gerente — V. A. DUARTE FELIX

SERVIÇO TELEGRAPHICO DA UNITED PRESS, AMERICANA E CORRESPONDENTES ESPECIAES

Acompanhando a delegação italiana á Conferencia Interparlamentar, virão financistas, commerciantes e industriaes, para estudar as nossas possibilidades

Já foi iniciada a construcção do dirigivel que inaugurará a linha entre a Hespanha e a America do Sul

Em consequencia do recente levante dos communistas javanezes, morreram em Semarang setenta pessoas

O sr. Luther e a America do Sul

Para esse illustre estadista, reserva-se um brilhante futuro a esta parte do continente americano

Bremem, dezembro, (*Communicado epistolar da United Press*) A bordo do vapor "Sierra Ventana" chegou a este porto de regresso de sua viagem pela America do Sul, o antigo chanceller da Allemanha dr. Han Luther, que é considerado o candidato mais provavel para chefe do futuro governo.

Durante a viagem o "Sierra Ventana" enfrentou fortes temporaes, mas o dr. Luther encontra-se em excellente estado de saude.

O notavel estadista, foi recebido em Bremerhaven pelos directores das Companhias Lloyd Norte Allemão e Hamburgo-Americana, achando-se tambem presente o prefeito de Bremen, os representantes do governo do Reich e os membros do Senado local.

O ex-chanceller negou-se terminantemente a falar sobre a crise ministerial e ao ser perguntado se o presidente o chamaria para organizar o novo gabinete, limitou-se a encolher os hombros.

O dr. Luther recebeu os representantes da imprensa a bordo do "Sierra Ventana" e permittiu que o acompanhassem de Bremerhavem a Bremem aproveitando esse tempo para fazer algumas declarações sobre a sua recente visita a diversos paizes sul-americanos.

Disse o ex-chanceller que comquanto a sua viagem tivesse um caracter puramente particular por toda a parte foi recebido com banquetes e festas que deram á excursão uma significação official.

O sr. Luther accrescentou:

"A sinceridade e a cordialidade do acolhimento que me foi dispensado fizeram-me conceber esperanças muito optimistas, sobre as relações especialmente commerciaes entre a Allemanha e as nações da America do Sul. Não encontrei em parte alguma a reserva com que é necessario contar quando se entra em contacto com qualquer outra nação, incluindo os Estados Unidos.

Causou-me impressão a imparcialidade com que os povos sul-americanos encaram a questão da responsabilidade da guerra. Verifiquei que por toda a parte aprecia-se devidamente o labor de reconstrucção realizada pela Allemanha depois dos annos difficilimos da guerra e da revolução.

Não poderia ter realizado o meu programma de viagem sem fazer uso das rotas aereas que se estabelecerão com a cooperação dos allemães. Agradou-me sobremodo a opportunidade que tive de tomar parte na inauguração da nova linha de Montevidéo ao Rio de Janeiro. Estou convencido de que o desenvolvimento da aviação assegurará um futuro brilhante a regiões sul-

O sr. Hans Luther

americanas ainda atrazadas sob o ponto de vista technico e commercial. Devemos lembrar que é facil agora percorrer em aeroplanos em poucas horas zonas que por outra forma seriam necessarias semanas para visital-as."

O dr. Luther manifestou-se assombrado com o desenvolvimento economico de numerosas regiões sul-americanas e accrescentou:

"Tive muita satisfação em verificar a grande estima que se dedica aos residentes allemães. Tive occasião de observar que nelles se harmoniza o amor á nova terra e ao novo lar com a lealdade á patria antiga. Notei que os sul americanos fazem frequentemente uso do excellente systema escolar allemão."

O ex-chanceller terminou a sua declaração exprimindo profunda gratidão aos governos e aos cidadãos dos paizes que visitou pelo cordial acolhimento que lhe dedicaram, acolhimento que como era natural tambem era dedicado ao povo allemão."

Finalmente manifestou o seu agradecimento á imprensa sul-americana que tão amavel se mostrara a seu respeito durante a viagem.

BRASIL-PARAGUAY

Façamos das datas que nos são dolorosas pretexto para expansões de fraternidade

Assumpção, 5 (A. A.) — A data de hoje, 57º anniversario da entrada das tropas brasileiras nesta capital, por occasião da guerra "Triplice Alliança" é commentada por diversos jornaes.

A esse proposito, publicam dados interessantes sobre o desenrolar da luta fraticida, que, por momentos, separou povos irmãos da America, creados para viverem sempre unidos pelos laços fontes da cordialidade amiga e sincera. Aliás como sóe acontecer todos os annos, por essa data, a linguagem da imprensa paraguaya, requinta em sentimentos de intensa fraternidade, denunciadores de como a synalepha guerreira, que, si por algum tempo, na sequencia natural do após-guerra, conservou paraguayos, platinos e brasileiros em campos oppostos a se defrontarem com excessos de desconfiança, já de ha muito desappareceu da lembrança de todos, para dar logar á verdadeira amizade continental necessaria, logica e intelligente.

Nem mesmo o partido politico que desfralda a bandeira da rehabilitação historica de Solano Lopez, mostra já a animadversão anti-brasileira que seria explicavel. Procurando levantar a memoria do marechal-presidente, os seus partidarios resumem-se ao exame desapaixonado dos seus actos e procuram justificar a causa defendida por "El Supremo", sem ferir o paiz inimigo de outrora, amigo certo e sincero de agora.

A facção que sempre manteve na politica paraguaya o culto da amizade brasileira, celebra, do seu lado, a data de hoje com outro aspecto, considerando a ephemeride de 5 de janeiro de 1869 como o inicio da vida constitucional da republica; uma e outra, no entanto, se relembram a data, despem os seus commentarios de qualquer parcella de azedume, verificando-se assim que a paz e a concordia brasileira-paraguaya é já do dominio das coisas fixas e inalteraveis.

Assignaturas

A exemplo dos annos anteriores, resolvemos prorogar até **31 do corrente** o prazo para a reforma das assignaturas vencidas em **31 de Dezembro.**

As assignaturas podem começar em qualquer época, mas terminarão sempre em **30 de Junho e 31 de Dezembro.**

O preço da assignatura annual é de **60$000** e o da semestral de **35$000.**

Toda a correspondencia que se referir a este assumpto, quer ordinaria, quer registrada, e bem assim os vales postaes, deve ser dirigida ao gerente **V. A. Duarte Felix.**

A REVOLTA COMMUNISTA EM JAVA

Morreram setenta pessoas no ultimo choque em Semarang

Semarang, Java, 5, (U. P.) — Morreram setenta pessoas, das quaes sessenta insurrectos, em consequencia do levante communista.

O movimento não se extendeu e o governo está dominando a situação.

E' duvidosa a approvação do tratado de Lausanne pelos Estados Unidos

Washington, 5 (U. P.) — O Senado iniciou o estudo do tratado de Lausanne hontem, numa sessão executiva. A opposição democratica ao tratado é muito forte, o que torna duvidosa a sua approvação.

A situação na China

O general Chang Kai-shek está disposto a capturar Shanghai

Shanghai, 5 (U. P.) — O general Chang Kai-shek affirmou que até 2 de fevereiro capturará esta cidade, estando bem concentradas nestas immediações duzentos mil homens, para lhe atacar as linhas de defesa.

Hankow, 5 (U. P.) — E' cada vez mais crescente a gravidade da situação. Além disto, novos marinheiros britannicos foram desembarcados das canhoeiras "Magnolia", "Woolston" e "Bee", ficando os tripulantes restantes a manobrar nos canhões, que têm sido trenados na direcção da praia.

Nova York, 5 (U. P.) — Noticias da China dizem que a multidão invadiu a concessão britannica em Hankow, occupando o edificio da Alfandega e o da Municipalidade. Os assaltantes damnificaram o monumento de guerra dos inglezes. Esse acontecimento foi seguido de um accordo com as autoridades para assumirem a protecção dos estrangeiros, devido á insufficiencia das forças britannicas para fazel-o.

Londres, 5 (U. P.) — Despachos officiaes do Hankow informam que marinheiros britannicos, após a grande provocação, não atiraram contra uma multidão que estava apedrejando companheiros seus.

Preferiram dar uma carga de baioneta contra os atacantes.

Pekin, 5 (U. P.) — Annuncia-se que o sr. Wellington Koo continuará como chefe do governo, com o titulo de primeiro ministro, até á entrada do anno novo chinez.

Pekin, 5 (U. P.) — Foi mandado um destroyer americano para Wuhu, que os nortistas em retirada saqueam.

Hankow, 5 (U. P.) — As multidões destruiram as barricadas e a concessão britannica, não offerece condições de segurança.

Os estrangeiros abandonaram as suas residencias.

Hankow, 5 (U. P.) — Diz-se que agitadores radicaes estão tentando organizar uma greve geral contra os estrangeiros nesta cidade.

Washington, 5 (U. P.) — O Departamento do Estado annunciou haver chamado a esta capital, o ministro na China sr. Mc Curray afim de conferenciar com o secretario Kellogg e com o presidente Coolidge sobre novos problemas chinezes creados com a rapida victoria do governo nacionalista cantonense.

A REVOLUÇÃO NA NICARAGUA

Os americanos que violaram a independencia do paiz continuam em desatinos

Washington, 5 (U. P.) — Noticias fornecidas pelos representantes que aqui, dizem que o arsenal de munições pertencentes aos liberaes nicaraguenses em Puerto Cabezas foi sequestrado pelos marinheiros norte americanos lá desembarcados. Os liberaes affirmam que essa medida está prejudicando summamente a sua acção revolucionaria, e incompativel com a neutralidade promettida, sendo a declaração peremptoria do presidente Coolidge de não intervir a favor do governo do general Diaz.

Managua, 5 (U. P.) — Cento e sessenta fusileiros navaes que se acham a bordo do "Galveston" desembarcarão em Corintho, hoje, seguindo directamente para esta capital, para fazer a guarda da legação dos Estados Unidos. Esta capital já tem sido occupada pelos fusileiros americanos desde agosto de 1916.

Washington, 5 (U. P.) — O deputado republicano sr. Child Fair apresentou á Camara dos Representantes um projecto de apoio á politica seguida pelo presidente Coolidge na Nicaragua e no Mexico.

Washington, 5 (U. P.) — O senador Borah annunciou que a commissão das Relações Exteriores do Senado examinará hoje a situação da Nicaragua.

Washington, 5 (U. P.) — O secretario do Estado, sr. Frank Kellog, será convidado a depôr perante a commissão de Diplomacia do Senado, dentro de poucos dias, sobre a situação nicaraguense e a attitude das tropas americanas em Puerto Cabezas.

A commissão, depois de longo estudo dos negocios nicaraguenses, julgará si ha ou não necessidade do testemunho pessoal do secretario do Estado.

Washington, 5 (U. P.) — O Departamento do Estado, que se recusára a principio fazer commentarios sobre o desembarque de marinheiros norte-americanos, [illegible] hoje, em Corinto para Managua, [illegible] legação norte-americana em Managua, [illegible] "fizemos [illegible] ministro [illegible] do que consideravam [illegible] protecção de fóra."

A PROXIMA CONFERENCIA INTER-PARLAMENTAR DO RIO DE JANEIRO

Com a delegação italiana virão industriaes, negociantes e financistas

Roma, 5 (U. P.) — O senador Angelo Paiva, chefe da delegação italiana ao Congresso Inter-Parlamentar que se realizará no Rio de Janeiro no proximo mez de setembro, conferenciou com o embaixador do Brasil, sr. Oscar Teffé sobre os assumptos que serão discutidos nessa reunião internacional.

O embaixador suggeriu que a delegação italiana fosse acompanhada por industriaes, negociantes e financistas afim de entrarem em contacto com os productores brasileiros e assim facilitar o desenvolvimento do commercio ítalo-brasileiro.

O MONROISMO...

Navios de guerra dos Estados Unidos vão fazer manobras em aguas cubanas

Norfolk, 5 (U. P.) — Começaram a reunir-se em Hampton Roads os encouraçados "Texas", "Arkansas" e "Florida" acompanhados de seis cruzadores, vinte e seis destroyers, doze tenders e diversos navios auxiliares, afim de partir sabbado para as manobras em aguas cubanas.

Foi assignada a lei orçamentaria hespanhola

Madrid, 5 (U. P.) — Foi assignada a lei dos orçamentos, que calcula os gastos em 3.189.441.160 pesetas e a receita em 3.078.378.904.

Prognostica-se que o governo, no peor dos casos, terá um deficit que não ultrapassará de duzentos milhões.

PELA PAZ DOS ESTADOS DO BALTICO

Vão recomeçar as negociações de um pacto de garantias com a Russia

Reval, 5, (U. P.) A conferencia entre os ministros dos Estrangeiros da Finlandia, Esthonia e Lettonia resolveu retomar as negociações com o Soviet para a celebração de um pacto de garantia que seria submettido á sancção da Liga das Nações.

Além do mais, decidiu bater-se pela formação de um bloco escandinavo-baltico, destinado a salvaguardar os interesses desses paizes nas proximas eleições da Liga das Nações.

CONTRA A PAZ DO CONTINENTE?

Um projecto melhorando a artilheria dos couraçados dos Estados Unidos

Washington, 5, (U. P.) — Apresentou-se á Camara um projecto determinando sobre o augmento de elevação e alcance das artilherias dos onze couraçados e autorisando o governo a despender até 500.000 dollars com cada navio.

A LINHA AEREA INTER-IMPERIAL BRITANNICA

Chega a Task, Persia, o aeroplano de Sir Samuel Hoare

Task, Persia, 5, (U. P.) — Chegou a esta cidade o aeroplano do ministro da Aeronautica, Sir Samuel Hoare.

A LITHUANIA CONTRA O COMMUNISMO

Foi creado um campo de concentração para os prisioneiros vermelhos

Memel, 5, (U. P.) — Noticia-se que o governo estabeleceu um campo de concentração para os prisioneiros communistas em Vorny.

A LINHA AEREA ENTRE A HESPANHA E A AMERICA DO SUL

Começou a construcção do dirigivel gigantesco que a inaugurará

Londres, 5, (U. P.) — O correspondente do "Daily Express" em Genebra annuncia que se iniciou hontem em Friedrichshafen [illegible] construcção do dirigivel gigantesco destinado ao serviço entre a Hespanha e a America do Sul. Essa aeronave será [illegible] hotel aereo [illegible]. Poderá transportar cem passageiros, suas bagagens, além da tripulação. Espera-se que fique prompto no começo de [illegible] proximo.

O que a Nação não soube ainda...

Quatro annos de perseguições, violencias e crimes contra a honra, a propriedade, a liberdade e a vida de cidadãos indefesos

A narrativa do que foi esse quadriennio que findou

A caminho da Foz do Iguassú

O EXERCITO REVOLUCIONARIO MOVIMENTA-SE PARA O SUL DESCENDO O RIO PARANA'

O contacto com o Rio Grande

O marechal Izidoro Dias Lopes confiou a João Francisco a chefia da expedição de Guahyra, occupada pelo tenente-coronel commissionado Dilermando de Assis, a quem o general Azevedo Costa, por ordem do ministro da Guerra, Setembrino de Carvalho, confiára a *missão policial* de prender alguns chefes revoltosos que se dirigiam para a Argentina...

Constituiam essa columna, denominada do Sul, dois batalhões da Brigada Mesquita, uma companhia da 1ª Brigada, um pelotão de cavallaria e uma secção do setimo batalhão. Tinha por missão reconhecer o rio Paraná entre Porto Tibiriçá (Porto Joaquim Tavora) e Guahyra, tendo sempre em vista o deslocamento do grosso do Exercito para uma região favoravel ao seu estacionamento e apoderar-se do maior numero possivel de embarcações, que serviriam ao transporte do resto da divisão.

Deviam essas forças occupar Porto São José, Porto Camargo e Guahyra, na margem do territorio paranaense, e D. Carlos, na margem do Matto Grosso.

A tropa foi distribuida nos rebocadores *Conde de Frontin, Guahyra* e *Paraná*, que constituiam a flotilha. A artilharia e a cavallaria embarcaram numa chata, sendo os animaes alojados cuidadosamente em *boxes* improvisados.

Antes da partida um official arengou á tropa, concitando-a a ter sempre na lembrança os companheiros tombados insepultos nas terras que elles iam deixar e que talvez não voltassem a ver.

Achando-se o leito pouco navegavel e bastante baixo, devido á secca reinante, constantemente os navios encalhavam, obrigando officiaes e praças a entrarem nagua para safal-os, alliviando o carregamento.

Os soldados, depois de uma abundante refeição, rodearam um velho italiano, de nome Cinquini, que tocava harmonica, acompanhando-o a tropa com canções. Alguns dormiam ao pé dos fogareiros para afugentar os mosquitos.

Na ponte do *Guahyra*, João Francisco explicava a importancia do contacto com o Rio Grande do Sul.

"O auditorio — descreve um jornalista italiano, Nero Lamberti Sorrentino, que acompanhou as forças revolucionarias desde a saida de S. Paulo — absorvia a fé emanente das palavras do velho combatente. Esta fé se diffundia entre a tropa. A melhor qualidade do soldado brasileiro é, certamente, a estoica resignação com que supporta privações e soffrimentos sem nenhum protesto; em certos momentos criticos desta empresa, uma tropa mais nervosa teria creado situações difficeis para os commandantes. Em compensação, estes, com boas maneiras, obtiveram sempre um optimo resultado."

Num desembarque em Porto Quinze, em Matto Grosso, apprehenderam os revolucionarios armamento e munição, fugindo a guarnição legalista para o interior, emquanto um destacamento da Brigada Padilha tambem se apoderava facilmente de Pontal, localidade fronteira a Porto Quinze.

A cavallaria seguiu para as fazendas Braga, Corrêa e Tres Barras, distantes seis, dez e vinte leguas, respectivamente, de Pontal. Ali foram reorganizadas as forças destinadas a arrebanhar cinco mil cabeças de gado.

Porto Independencia foi tambem occupado.

Verificara o commando revolucionario que os portos do Paraná estavam completamente abandonados, sem guarnições capazes de enfrentar um adversario forte.

O MARECHAL IZIDORO E SEU ESTADO-MAIOR DESCEM PARA O SUL

No dia 8 de setembro o marechal Izidoro mandou soltar cerca de quarenta prisioneiros, que se achavam em Tibiriçá (Porto Joaquim Tavora), entre elles o capitão dr. Honorio Hermeto Bezerra Cavalcante, embarcando para o sul.

No dia 10 entraram em Tibiriçá as forças legalistas; a 11 chegou o general Azevedo Costa e passou aquelle telegramma já conhecido ao ministro da Guerra, dando por terminada sua missão.

As forças do Exercito Libertador já estavam em territorio de Matto Grosso e no Paraná.

O general Mesquita já se encontrava em Porto S. José, no Paraná, proximo á desembocadura do Paranapanema, com os batalhões França e Tolentino, achando-se o grosso do Exercito, perto, com o marechal Izidoro, numa ilha denominada "Intendencia".

Em territorio mattogrossense João Francisco fizera abrir uma grande picada, margeando o rio Paraná; dominava porto S. João em frente a S. José.

UM BATALHÃO REVOLUCIONARIO SITIADO NUMA ILHA

Como se obteve a rendição dos bravos

João Francisco e seus commandados trabalhavam naquella picada para salvar um punhado de companheiros que haviam naufragado no *Conde de Frontin*, achando-se sitiados. Não chegaram a tempo, porque quando atacaram as forças legalistas ao mando do coronel Antonio Gomes, já se havia dado a rendição. Tratava-se do 7º Batalhão Revolucionario, constituido, em sua maioria, de elementos da Força Publica de S. Paulo, com o effectivo de 200 homens, officiaes, etc., commandado pelo major Arlindo de Oliveira, genro de João Francisco.

* * *

Foi nestes termos que o mentiroso signatario da intimação obteve a rendição daquelle punhado de bravos:

"Illmo. Sr. Commandante das Forças Rebeldes na Ilha 67. — Para evitar maior derramamento de sangue dos irmãos brasileiros, que num movimento fracassado commandaes, proponho-vos a rendição incondicional de vossas forças, sómente com garantias de vidas e o respeito que as nossas forças costumam prestar aos vencidos. — As forças do general João Francisco em Guahyra, *acabam de ser derrotadas pelas do coronel Pires de Almada que, com artilharia, o atacou pelo Paraná. Dispomos, com sinceridade vos communicamos, de tres mil homens desde as margens da ilha Chavante até o Porto de S. João, com a costa toda tomada por reforços e guarnições de artilharia, de maneira que, podemos garantir, vos derrotaremos, e, absolutamente nenhum navio conseguirá passar.* — *Temos elementos para arrazar essa ilha com artilharia que daqui a duas horas chegará e será assestada.* Em nome do governo legal, pelos seus representantes offerecemos a vantagem de se renderem com garantias de vida. — Poupemos sangue brasileiro para sacrificar por melhores causas em defesa da patria.

O general Azevedo Costa, avança sobre vossas forças que estão acima e, hoje será bombardeado o Porto S. João caso não se renda no prazo que lhe fôr dado. — Damos-vos o prazo de tres horas para resolver e nos darão aviso de acceitar a rendição por meio de outra bandeira branca içada na prôa do vosso navio e mandando depois um official vosso se entender com este commando. — Saudações. (a) *Antonio Gomes*, commandante do 67º B. C."

A 3 de setembro, á noite, foram entregar-se, de canôa, o major Arlindo de Oliveira, capitão Octaviano Gonçalves de Oliveira, tambem genro de João Francisco; capitão Aurelio Marcellino da Cruz, 1º tenente Hiram de Oliveira e segundos tenentes Leopoldo Guthier, Eurico Sansone de Lyra, Cesar Honorio de Campos e Benedicto Ivo Petti Moreira.

As praças foram transportadas para S. João.

No momento da rendição os revolucionarios surprehenderam os *legalistas* dos coroneis Nogueira e Valencio de Brum, destroçando-os e desalojando-os de suas posições. Infelizmente, não puderam retomar os prisioneiros, porque já haviam sido transferidos para a rectaguarda.

A EXPLORAÇÃO DO IVAHY

Depois de S. José, Porto Camargo foi occupado pelos revolucionarios

Occupado Porto S. José proseguiu para o Sul a expedição João Francisco. No dia 6 de setembro duas columnas, seguiam por terra e pelo rio. Essas duas columnas deviam encontrar-se em cada 24 horas e se revezarem, de modo que fizessem um turno de descanso a bordo.

Ao meio-dia começaram a marcha pela picada marginal com João Francisco emquanto a bordo da *Iguatemy* e outros transportes, seguia a força restante. A' tardinha, fizeram alto na Fazenda do Mineiro, onde souberam que os legalistas haviam levado todos os trabalhadores. Pela madrugada recomeçaram a marcha, até ás 11 horas, e pela tarde, com bom tempo, puzeram-se novamente a caminho, tendo a tropa saboreado um excellente churrasco preparado pelo proprio João Francisco.

A's 3 horas da tarde do dia 8 a columna Tavora passava para bordo, revezando com o batalhão Nelson.

Na frente da expedição em serviço de reconhecimento, seguia a *Iguatemy*, que se afastara para apprehender uma chata abandonada pelas forças do capitão Dilermando. João Francisco continuava a sua marcha para Ivahy, tendo mandado instrucções ao coronel Juarez Tavora para explorar a entrada de Ivinhema, o que foi feito, sem que os revolucionarios encontrassem o menor vestigio de força legalista.

Desceram os exploradores numa localidade habitada por paraguayos, que os receberam com muita sympathia.

No dia 10, já a columna João Francisco havia passado o Ivahy, tendo caminhado cem kilometros sem achar uma gota de agua, saciando a sêde em laranjas amargas e levando os cavallos pelos cabrestos para poupal-os.

A *Iguatemy* subiu o affluente do Paraná, ao encontro do general, emquanto outra parte da expedição effectuava, sem resistencia, a occupação de Porto Camargo, garantindo perfeitamente o avanço do grosso do Exercito Revolucionario para o Sul.

AS OPERAÇÕES DO AVANÇO SOBRE GUAHYRA

Porto Quinze, na margem mattogrossense, fronteiro a Tibiriçá, havia sido abandonado, descendo toda a tropa para o Sul. Quando as forças do coronel Malan chegaram, já as trincheiras erguidas na parte norte do porto se encontravam desoccupadas.

As forças do capitão Dilermando de Assis, numericamente inferiores, sem duvida, impossibilitadas de uma reacção seria, pois tinham de enfrentar não alguns chefes fugitivos, mas um contingente perfeitamente organizado, com todos os elementos bellicos necessarios, teve de abandonar as posições. Suppunham, talvez, que os revolucionarios estivessem seguindo pela picada de Porto Camargo ao Campo do Mourão.

Foi no dia 13 de setembro que os revolucionarios aprisionaram a lancha *Dourados*, com uma guarnição de quatro homens e um argentino D. Frederico Emategui. Empregado da Matte Laranjeira, explicou D. Frederico que subia o rio por ordem da empresa com o fim de buscar uma chata abandonada pelo capitão Dilermando.

O objectivo era Porto D. Carlos. Ali haviam acampado dois dias antes, 100 homens das forças legalistas, que se dirigiam a Campanario, em Matto Grosso, onde acreditavam ter desembarcado a tropa revoltosa.

A unica entrada do porto de Guahyra estava minada e, ao que se dizia, o coronel Almada partira de Ponta Grossa com importante reforço para Guahyra, com artilharia e numerosas metralhadoras.

Na mesma noite de 13 de setembro, a flotilha chegava á vista de Porto D. Carlos, na margem mattogrossense.

As forças de occupação desceram seis kilometros antes da cidade, indo uma parte por terra e outra a bordo da *Iguatemy*.

Uma hora depois toda a expedição entrava na localidade, cujas casas illuminadas pareciam saudar a chegada dos revolucionarios. A vista do casario produzia em todos uma profunda impressão.

O administrador do porto, um joven paraguayo, conta o jornalista italiano Sorrentino, muito gentil, passado o primeiro momento de susto, offereceu um grande armazem para alojamento das tropas, emquanto fazia saborear ao chefe e aos officiaes uma excellente chicara de café.

Havia dois mezes que a tropa não comia pão branco. Apezar da tentação, esperou que lhe fosse distribuido, respeitando assim as ordens terminantes do major Tavora.

CAÇA A UMA LANCHINHA: "A ROSEIRA"

As sentinellas ouviram o ruido de uma lancha a gazolina. Foi-lhe ao encontro a *Iguatemy*, que numa bella manobra conseguiu impossibilitar-lhe a fuga, encurralando-a no porto. Intimada a render-se a veloz gazolina accedeu: era a "Roseira". Levava um carregamento de viveres e munições para Campanario, para onde se havia dirigido a força legalista que passára em D. Carlos no dia 11.

Aprisionada a lancha foi por João Francisco mandado vir a sua presença o passageiro capitão Casseris. Disse ser empregado da Matte Laranjeira; achava-se a serviço do capitão Dilermando de Assis e conhecia a senha necessaria para a passagem do canal minado. Adeantou que uma columna legalista havia partido de Guarapuava pela estrada de Santa Helena.

ATAQUE E TOMADA DE GUAHYRA

No Porto S. José o commando concentrara um forte destacamento, de diversas companhias. Na margem de Matto Grosso continuavam occupados pelas forças do general Padilha varios pontos.

Na mesma noite do seu desembarque em D. Carlos, na casa do administrador do Porto, João Francisco reuniu os officiaes.

— Em quantas horas poderemos chegar a Guahyra, indagou ao capitão Casseris.

— Em tres.

O commando fez conhecer suas instrucções:

"E' preciso tomar Guahyra pela madrugada. A expedição deve ser de surpreza e, portanto, bastarão 30 homens dispostos, que seguirão na *Roseira* que será armada, á prôa, com uma metralhadora. Esses 30 homens devem ser escolhidos. Serão divididos em dois grupos de quinze; o primeiro irá sob o commando do tenente Octavio Feijó, terá a missão de desembarcar de surpreza na ilha Pacú e capturar ou dominar as sentinellas, a arma branca, sem fazer absolutamente uso de arma de fogo. O segundo grupo seguirá sob o commando de um official designado por Tavora e uma vez passada a zona minada irá collocar-se a disposição de Feijó. Na ilha do Pacú ficarão sómente quatro homens e um cabo para guardar os prisioneiros. Conforme as circumstancias, deverão alcançar occultamente a estrada de ferro e avançarão até á estação com a ordem expressa de impedir a partida de qualquer trem e de cortar o fio telegraphico que acompanha a linha. Os outros avançarão para a cidade, onde tomarão — sempre sem fazer fogo e tendo em conta as instrucções do commando — o deposito do pessoal do vapor *D. Pancho*. A lancha partirá immediatamente, com os homens escolhidos por Tavora, de modo que possa chegar a Guahyra logo ás primeiras horas da manhã, e uma hora depois seguirá a *Iguatemy* e, finalmente, o *Paraná*, com o resto da tropa."

GUAHYRA

Um tiro que compromette o plano revolucionario

A' 1 hora da madrugada de 14 de setembro a *Roseira* partiu de D. Carlos com o capitão Feijó e seus homens. A's 6,30 da manhã avistaram as primeiras trincheiras legalistas, tendo antes feito desembarcar alguns homens que atacaram de surpreza as sentinellas da ilha do Pacú e esconderam as suas armas. Trocadas as senhas, foi retirado o cabo das minas existentes no canal e a *Roseira* se approximou com a força emboscada atrás das bordas, emquanto os homens desembarcados se arrastavam pelo chão. Numa pequena esplanada, Feijó e seus homens surprehenderam o corpo da guarda: os soldados renderam-se sem dar uma palavra, entregando todas as armas.

Feijó explorou a ilha.

O porto ficava a uma distancia de 500 metros; achando-se a enseada impedida pelo vapor *D. Pancho*. Reunidos todos os homens a bordo da *Roseira*, esta começou a se approximar de *D. Pancho*, como a mais inoffensiva das embarcações. A *Roseira* avançava, estava, agora, a uns 100 metros. A esplanada que separa a cidade de Guahyra do porto apparecia magnificamente defendida por uma trincheira em *zig-zags*.

Procedeu-se á abordagem, dominando-se promptamente a guarnição. Comprehendendo, porém, que se tratava de um ataque em regra, um tenente legalista, que se encontrava num camarote, saltou apressadamente para terra e correndo foi ter a uma guarita, onde estava installado um telephone. Quando o tenente fazia uso do apparelho, foi alvejado.

Aquelle disparo, intempestivo foi fatal ao exito da expedição, compromettendo decisivamente os destinos da Revolução.

Se o perseguidor daquelle official legalista tivesse resistido á tentação de fazer fogo, os revolucionarios *ameaçariam novamente São Paulo, por Ponta Grossa e Curityba*, onde teriam entrado talvez sem combater, usando a chave de Dilermando ou utilizando o telephone para falar ao governo, em nome daquelle official.

O capitão Dilermando de Assis, ás 7,30 da manhã, tomava tranquillamente o seu café no hotel da Matte Laranjeira, quando ouviu soar o telephone. Comprehendeu difficilmente algumas palavras. Entretanto, pôde tambem escutar o éco daquelle disparo.

Considerando impossivel a resistencia, Dilermando correu promptamente á estação onde se encontravam um trem preparado, reuniu os elementos de que dispunha e fez partir immediatamente o comboio. Feijó e os seus trinta homens penetraram na cidade, informando-se da partida de Dilermando. O capitão revolucionario fez seguir um novo trem em perseguição daquelle e assim conseguiu alcançar tambem Porto Mendes.

Reconhecida a região, as columnas revolucionarias começaram a descer para Guahyra, estendendo a occupação a todos os portos do Paraná até a Foz do Iguassú, onde se installou o quartel-general, retirando-se Dilermando e suas forças para a Argentina.

O VÔO PAN-AMERICANO

A esquadrilha partiu de Guatemala

Guatemala, 5 (U. P.) — Os aviadores americanos que estão fazendo a viagem de circumnavegação aerea da America, partiram hoje desta capital ás 9,50 da manhã.

Guatemala, 5 (U. P.) — A partida dos aviadores americanos, que estão fazendo o vôo em torno da America, foi adiada em consequencia de uma avaria verificada no avião "New York", capitanea da esquadrilha e a bordo do qual segue o major Dargue. Os motores desse apparelho começaram a falhar a uma altura de vinte jardas e isso motivou o adiamento da viagem.

Guatemala, 5 (U. P.) — Ao levantar vôo desta capital, hoje de manhã, a esquadrilha de aviões americanos que faz a viagem de circumnavegação da America, o apparelho do commandante da expedição, major Dargue, soffreu ligeiro accidente ficando avariado na quilha e nas rodas. O facto não teve outras consequencias.

RESTOS DA LUTA EM MARROCOS

Varios soldados hespanhoes são colhidos em uma emboscada

Paris, 5 (U. P.) — Noticias de Tetuan dizem que varios soldados hespanhoes foram colhidos em uma emboscada e mortos pelos membros da tribu Beni-Ider, perto de Tetuan. Essa tribu empenhava-se no contrabando.

A paz desejavel

Quando se procurava, em fins de setembro de 1923, uma solução definitiva para a luta civil em que estava empenhado o povo rio-grandense, colloquei-me desassombradamente ao lado dos que sustentavam que a unica paz duradoura e leal, acceitavel naquella emergencia, seria a que fizesse cessar inteiramente as causas de novas revoluções.

Um movimento liberal, com a extensão do que agitava os Pampas, desde os dias espançosos de setembro de 1922, não podia ser detido por ajustes politicos em que faltasse a bôa fé dos seus fiadores officiaes.

E, pelas columnas do "Correio da Manhã", defendi um ponto de vista, justificado amplamente pelos successivos acontecimentos que têm entrado na trama complicada de uma longa tragedia.

Se houvesse, ao menos, da parte do governo da União um intuito honesto de cumprir integralmente o que elle estipulara no tratado de paz de 14 de dezembro de 1923, não se teria, infelizmente, verificado a permanencia de um estado de hostilidades reciprocas entre partidos chamados ao terreno das reivindicações pacificas, sob a conciliadora vigilancia das autoridades federaes.

Deixou-se o Rio Grande do Sul sobre o mesmo vulcão em que o encontraram os mediadores officiaes de um ajuste de paz, que não desarmou absolutamente os espiritos. Ao contrario, as paixões mantiveram-se sempre tão vivas como no decurso das operações de guerra. Succederam-se os conflictos sangrentos, sem recurso immediato á justiça efficiente de um poder soberano.

O proprio chefe das opposições colligadas era constrangido, no primeiro semestre de 1924, a abandonar o territorio nacional para pedir asylo a um paiz estrangeiro.

E' verdade que o tratado de paz de Pedras Altas dispunha, na clausula nona, que o general Setembrino de Carvalho iria pessoalmente ao Estado para assegurar todas as garantias indicadas no seu texto. Mas, desgraçadamente, o ministro da Guerra do presidente Bernardes não apparecera por lá senão nas vesperas das eleições federaes de maio de 1924, afim de garantir, com a sua presença, um pleito em que o interesse da candidatura do seu genro estava muito em evidencia.

Ainda mesmo que a attitude tardia do titular da pasta da Guerra não pudesse incorrer na suspeita de uma barganha politica, segundo as declarações posteriores de Honorio de Lemos, em documento sem resposta, não sobrava áquella garantia da paz tempo para escoimar os alistamentos eleitoraes das fraudes denunciadas e dar as providencias reclamadas insistentemente dos municipios, onde a ferocidade partidaria culminava em desatinos que deveriam necessariamente provocar reacções tempestuosas.

Para o sr. Bernardes e seus secretarios, o pacto de Pedras Altas não era mais do que um conchavo politico, cujas obrigações cessavam inteiramente para a União Federal depois da eleição dos deputados opposicionistas. As interpretações governamentaes, dadas á letra daquelle ajuste solenne, tinham sempre esse sentido restricto.

Amuando-se, de uma feita, com o sr. Borges de Medeiros, por causa do veto por este opposto a duas candidaturas á deputação federal, o ministro João Luiz, num despeito muito visivel, tornou publico, em communicado official, o seu empenho improficuo junto ao governo rio-grandense pelo cumprimento rigoroso de clausulas, cuja violação bradavam os prejudicados. O desvelo desse ministro não durou muito tempo. Recolhido promptamente ao mutismo de suas conveniencias politicas, não teve sequer, poucos dias depois, uma palavra amavel para as associações e centros politicos que lhe pediam as garantias estatuidas no pacto burlado para as eleições municipaes.

Quem conhece de perto o rio-grandense [illegible] aos problemas da sua vida communal póde bem julgar na funda decepção que se experimentou por toda a parte [illegible].

[illegible]

Os opposicionistas, animados pelas demonstrações [illegible] da sua força eleitoral, contavam eleger varios intendentes e conseguir maioria em crescido numero de conselhos. As posições administrativas nas municipalidades tinham para todos elle uma importancia capital.

Perdidas as esperanças de victorias que implicariam, por certo, [illegible]

O caudilho de São Jeronymo, o dr. Alfredo Sinch, medico de [illegible]

Em São Sebastião do Cahy, as violencias chegaram ao extremo [illegible]

Comprehende-se claramente que [illegible]

O Rio Grande do Sul está francamente em revolução desde os fins do anno de 1922. Não se trata, [illegible]

[illegible]

Alberto do Rego Lins

REIS

A egreja catholica commemora hoje a visitação que Gaspar, Melchior e Balthazar, os tres Reis Magos do Oriente, fizeram ao Deus Menino, nascido dias antes, em humilde presepe, nas redondezas de Bethlem. Guiados por uma estrella luminosa, que os veio precedendo das longinquas paragens onde habitavam, os Reis Magos chegaram á Judéa, [illegible]

[illegible]

Assignaturas

A exemplo dos annos anteriores, resolvemos prorogar até 31 do corrente o prazo para a reforma das assignaturas vencidas em 31 de Dezembro.

As assignaturas podem começar em qualquer época, mas terminarão sempre em 30 de junho e 31 de Dezembro.

O preço da assignatura annual é de 60$000 e o da semestral de 35$000.

Toda a correspondencia que se referir a este assumpto, quer ordinaria, quer registrada, e bem assim os vales postaes, deve ser dirigida ao gerente V. A. Duarte Felix.

Os decretos hontem assignados

O presidente da Republica assignou, hontem, os seguintes decretos:

Na pasta da Justiça — Nomeando os drs. Epitacio da Silva Pessoa e Rodrigo Octavio de Langgard de Menezes, delegados do Brasil á Commissão Internacional de Jurisconsultos, a reunir-se no corrente, nesta capital.

Na pasta do Exterior — Promovendo, por antiguidade, [illegible] Domingos de Oliveira Alves.

Na pasta da Fazenda — Promovendo na Alfandega do Rio Grande do Sul, [illegible]

Sanccionando as resoluções legislativas [illegible]

[illegible]

Para ler no bonde

A LOGICA DE FERRO

[illegible]

PLIC

Uma predicção

Nas margens do lago Maior, onde reside actualmente o ex-Kronprinz, recebeu, ha pouco, o filho de Guilherme II um prophetico italiano de chiromancia que lhe predisse o futuro. [illegible]

[illegible]

A BOLSA DO RIO DE JANEIRO

[illegible]

Jorge Goulart.

5-1-1927.

Foram postos em liberdade os capitães Cordeiro de Faria e Gontran

[illegible]

O ponto hoje é facultativo nas repartições fluminenses

[illegible]

Não procede a accusação

[illegible]

A CAPITAL PAULISTA CONTINÚA SOB O REGIMEN DO SITIO?

Sob a suggestiva e momentosa epigraphe *Bernardices incomprehensiveis*, commentaram os nossos collegas da "Folha da Manhã", de São Paulo:

"Cessado o estado de sitio, [illegible]

[illegible]

OS ELEGANTES CHAPÉOS DA REAL MODA [illegible]

RUA URUGUAYANA, 80 (15300)

OS CUMPRIMENTOS DOS OFFICIAES DESTA GUARNIÇÃO AO MINISTRO DA GUERRA

Declarações do general Sezefredo Passos

[illegible]

Para pagamento de differença de vencimentos

[illegible]

Pagamento á Companhia Transportes Maritimos

[illegible]

De São Paulo

O MAIS IMPORTANTE PROGRAMMA POLITICO DO ESTADO

Quer queiram, quer não, os autorizados e respeitaveis dirigentes da politica paulista, que é, de algum modo, diversa da que se pratica na maioria dos Estados, em nenhuma outra unidade da Federação se impõe, como em São Paulo, não só ao criterio partidario dos proceres, como ao sentimento geral da população, o respeito á representação da minoria. Os que conhecem, pelo avesso, a politica paulista, sabem que o P. R. P. está muito longe de interpretar o pensamento da unanimidade. Dir-se-ia que os factos demonstram o contrario, porque apenas existe no Estado um representante opposicionista e esse mesmo saiu do seio daquella agremiação, como ovelha tresmalhada.

Antes de mais nada não seria justo julgar assim o deputado Marrey Junior — que é o deputado a que se allude. Elle não tresmalhou, nem se desgarrou automaticamente de um grupo. Emancipou-se politicamente. Creou-se uma individualidade politica á parte, até a hora em que ingressou no Partido Democratico. Ao passo que o sr. Olavo Egydio, não obstante ter resignado o seu cargo na commissão directora, continuou como deputado federal, o sr. Marrey rompeu definitivamente, quebrando todos os elos que o prendiam aos antigos chefes, sem talvez excluir o proprio sr. Olavo.

Não importa, porém, o argumento dos donos da politica no Estado. Se não ha representantes da minoria, não é que estejam todos a cair de joelhos e a bater no peito, na egrejinha do P. R. P. A urna foi sequestrada. A phrase, tão repisada, segundo a qual só não se fará eleger quem não dispuzer de eleitorado, não deve ser levada a serio. A machina eleitoral do P. R. P. é perfeita. Tal maneira de affirmar seria um elogio para o partido, se a referida machina não fosse um alambique de fraudes e de compressão. O Partido Democratico acaba de demonstrar que a mystificação começa no alistamento, para acabar no reconhecimento de poderes.

A novidade de que o sr. Washington Luis está disposto a fazer que se respeite a representação das minorias, foi recebida em S. Paulo, por emquanto, apenas como promessa... dependente de instrucções severas aos illustres chefes do P. R. P. De outro modo, será mais uma burla.

54 Os verdadeiros *dandys* da elegancia carioca vestem-se na — Guanabara — R. Carioca, 54. (15222)

O dia de hontem no palacio do Cattete

Despachou com o presidente da Republica o ministro da Fazenda.

— Esteve no Cattete o dr. Rodrigo Octavio que em nome do Instituto Brasileiro dos Advogados agradeceu ao presidente da Republica a visita de s. ex. á sala dos advogados, no palacio da Justiça.

— Foram recebidos pelo chefe de Estado os delegados estaduaes ao Congresso de Estradas de Rodagem, que acaba de se reunir nesta capital, a directoria do Automovel Club do Brasil e a mesa directora do referido Congresso, que agradeceram a s. ex. a sua presença á sessão inaugural, na qualidade de presidente de honra, e o apoio moral dispensado pelo chefe da nação, o que muito contribuiu para o exito do referido Congresso e suas iniciativas.

— Conferenciaram com o dr. Washington Luis os titulares das pastas do Exterior e da Justiça.

— Em audiencias previamente marcadas foram recebidos os srs: Francisco de Sá e deputados Vital Soares e Manuel Villaboim.

BRONZES D'ARTE
Bustos, Placas e Corôas
na FUNDIÇÃO INDIGENA.
(7037)

No mundo das artes

Um critico americano assegura que diversos quadros, tidos como de da Vinci, são do seu discipulo Salaino

Um critico de arte americano, Maurice H. Goldblatt, que goza em seu paiz de grande reputação, está empenhado em provar que existe, em diversos museus e galerias, uma infinidade de quadros tidos como de Leonardo da Vinci e que, no entanto, não o são.

Leonardo da Vinci só pintava com a mão esquerda, argumenta Goldblatt; logo "só lhe devem ser attribuidos os desenhos e pinturas executados por uma mão esquerda com os traços obliquos indo da esquerda para a direita."

"Um retrato de Vinci, possuido pelo Museu de Turin, e dado como da autoria do illustre mestre, se encontra assim authenticado sem contestação possivel. Em compensação, o retrato analogo que o museu de Veneza declara ser seguramente obra de Leonardo teria sido pintado por Salaino, ao mesmo tempo seu modelo, seu empregado e seu alumno predilecto."

O sr. Goldblatt, diz, *Le Matin*, é um critico erudito e consciencioso que tem consagrado longos annos de estudo e de investigações a taes identificações. A se confirmarem as suas descobertas, grande numero de obras celebres, que figuram em differentes museus e collecções da Europa, terão a sua paternidade attribuida a Salaino.

Entre outras, *Bacchus* e *La Madonna et l'Enfant, do Louvre; Christ parmi les docteurs*, da Nacional Gallery, de Londres: a *Joconde*, do museu do Prado, de Madrid; *Sainte-Catherine*, da Pinacotheca de Munich, a *Leda*, da galeria Borghêse.

GUILHERME II

Voltará ou não o kaiser á Allemanha?

O "Jornal das Oito Horas", que se edita em Berlim, informa ter ouvido de pessôa de *entourage* de Guilherme II que o Kaiser trata, realmente, da possibilidade de tornar á Allemanha.

Elle calcula, diz o informante, que se terá com a sua pessôa a mesma consideração dispensada ao Kronprinz. Guilherme II não perde, mesmo, a esperança de que o povo allemão, ou pelo menos uma grande parte do povo, ainda o chamará de novo á sua patria. "Acredita que a sua missão não está terminada e não póde admittir que a sua vida termine no exilio. As obrigações do governo hollandez vis-a-vis á *Entente* não lhe parecem permanentes."

Ha, ainda, quanto aos desejos da volta do Kaiser á Allemanha, um facto bastante significativo. O telegramma dirigido, ha pouco, em seu nome, a um correspondente americano, onde se lê:

"Sua Magestade o Imperador não póde naturalmente dar nenhuma indicação sobre acontecimentos que dependem da vontade da Providencia."

VEM NO "BAEPENDY" OS QUE NÃO MORRERAM NO OYAPOCK

Bahia, 4 (do correspondente) — Com destino ao Rio, passou hontem por este porto o paquete "Baependy", do Lloyd Brasileiro, que leva a seu bordo 77 insurrectos civis e militares, que tomaram partes nos pronunciamentos de São Paulo e da Escola de Aviação e regressam do Oyapock, onde estavam internados.

A abolição de passaportes

Lisboa, 5 (A. A.) — O Ministerio dos Negocios Estrangeiros tornou publico e communicou a todos os agentes diplomaticos no exterior ter sido assignado um accordo entre Portugal, por um lado, a Inglaterra e a Irlanda, por outro, abolindo a exigencia da revalidação de passaportes para passageiros viajando entre esses paizes, exceptuando-se apenas os procedentes das colonias ou que a ellas se destinam.

Tratado de commercio entre Portugal e a Belgica

Lisboa, 5 (A. A.) — O ministro dos Negocios Estrangeiros e o ministro da Belgica aqui acreditado assignaram hoje de manhã um tratado commercial em virtude do qual são concedidas grandes vantagens á importação dos vinhos portuguezes na Belgica.

Foi deportado e impetrou habeas-corpus

Na Secretaria do Supremo Tribunal deu, hontem, entrada uma petição de habeas-corpus, em favor do industrial Hugo Guimarães dos Santos, residente nesta cidade, que após 7 mezes de prisão, foi deportado em 31 de dezembro para o Paraná.

O HABEAS-CORPUS EM FAVOR DE ELIAS COHEN

Novo officio do juiz federal da 2ª vara

O 4º delegado auxiliar, em resposta ao officio do juiz da 2ª vara federal, para julgar o habeas-corpus impetrado em favor de Elias Cohen, declarou que o paciente não estava preso. Este não se conformou e o juiz novamente, hontem, dirigiu ao chefe de policia o seguinte officio:

"Tendo essa chefia informado, em resposta ao meu officio numero 5.925, não se achar detido o paciente Elias Cohen, em favor de quem foi impetrada uma ordem de "habeas-corpus", sob a allegação de estar então no xadrez da 4ª delegacia auxiliar e ameaçado de ser embarcado pela policia a bordo do vapor "Santos", e reclamando o impetrante contra a referida informação official por ter recebido communicação telegraphica de haver o mesmo paciente seguido para o sul, por ordem da policia, converti o julgamento em diligencia para o fim de solicitar v. ex. esclarecimentos a respeito e que deverão ser prestados até o dia 7 do corrente, ás 13 horas.

Apresenta a v. ex. os meus protestos de alta estima e mui distincta consideração. — (a) Octavio Kelly."

OS FILMS EUROPEUS NOS MERCADOS SUL-AMERICANOS

No Chile, as producções do velho mundo têm feito conquistas accentuadas

SANTIAGO, *dezembro*, (Communicado especial para o "Correio da Manhã") — A crescente popularidade dos films europeus na America do Sul, comquanto ainda não capaz de alarmar, deve, pelo menos, estar sendo objecto de reflexão da parte dos exportadores americanos e mesmo dos proprios exhibidores, aqui. O influxo de producções cinematographicas da França e da Allemanha é inconfundivel e tem forçado as firmas americanas a perder algum terreno, nesta parte do continente, emquanto que os films europeus vão firmemente entrando no mercado.

Presentemente, os principaes cinemas desta capital estão parecendo inclinados a preferir as producções européas. Os cinematographistas vão longe a procura dos films allemães ou francezes, emquanto acceitam a situação de facto no que respeita aos films americanos.

Evidentemente está sendo agora desenvolvida uma campanha pelas companhias européas no sentido de augmentar a popularidade das suas producções neste paiz. As agencias americanas não tomaram medidas extraordinarias para embaraçar tal movimento e em todo o caso continuam a utilizar-se deste paiz como um grande consumidor dos seus productos.

Com o gasto apenas de um pouco de intelligencia os americanos poderiam facilmente manter a sua situação de leaderança no mercado dos films dos Estados Unidos; mas se elles continuarem a não ligar importancia a incursão européa, os resultados certamente lhe serão muito caros.

Os sports pelo telegrapho

Um medico acompanhará agora os matches de box nos Estados Unidos

New York, 5 (U. P.) — A Commissão Athletica do Estado determinou que um medico deverá daqui por deante acompanhar o "referee" em todos os matches de box, podendo com elle por termo á luta afim de salvar os combatentes de punições exageradas.

Essa resolução seguiu-se ao inquerito sobre a morte do pugilista Robert Schleiger, verificada quinze minutos após uma syncope no ring no quarto round de um encontro com Mike Spleger. Este foi preso e mais tarde posto em liberdade, depois de haver prestado uma fiança de mil dollars.

Nova York, 5 (U. P.) — Chegou aqui o corredor sueco Elvin Wide, que por duas vezes venceu Nurmi. Esse sportman vem commissionado pelo governo da Suecia para estudar o systema de campos sportivos de recreio escolar e simultaneamente treinar durante seis semanas antes de apparecer na pista americana.

Nova York, 5 (U. P.) — O tennista Tilden annunciou que havia abandonado o seu plano de jogar na Riviera no mez vindouro, devido a negocios. Pretende elle ir ao estrangeiro em Maio com outros tennistas dos Estados Unidos.

Nova York, 5 (U. P.) — O emprezario Tex Richard partiu hoje ás 6 horas da manhã para S. Luiz, afim de conferenciar com o campeão Gene Tunney. Fallando a respeito, disse Richard:

"Espero conseguir que Tunney aceite duas lutas. Se acceitar, encontrar-se-á ou com Delaney ou com Sharkey e com Jack Dempsey, ficando Maloney como reserva.

Hasting, 5 (U. P.) — Resultados do setimo "round" dos jogos internacionaes de xadrez que estão sendo disputados aqui:

Buerger bateu Sergeant; Colle addiou o seu match com [illegible]tes; Tartakower bateu Thomas; Reti derrotou Mitchell; Teller venceu Norman.

O SR. JOÃO GUIMARÃES CHEGOU DE CAMPOS

Chegou hontem de Campos o sr. João Guimarães. Grande numero de amigos e correligionarios do influente politico compareceu ao seu desembarque na gare do Maruhy, saudando-o por essa occasião o sr. Everardo Backeuser, membro do directoria politico do partido nilista.

A' noite o sr. João Guimarães foi a Nictheroy, em companhia do sr. Mauricio de Lacerda e outros politicos, sendo ambos recebidos na estação das barcas pela massa popular. Em frente á ponte central usarara da palavra, além de outros oradores, os srs. Backeuser, Mauricio e o recem-chegado, que agradeceu as homenagens com que foi ali recebido na capital fluminense.

A REVOLUÇÃO THEORICA DO SR. DE LA HUERTA, NO MEXICO

Com o seu programma, esse politico procura a protecção da má vontade americana e do descontentamento do vaticano

Los Angeles, 5 (Especial para o "Correio da Manhã" — O sr. Adolpho de la Huerta, em uma entrevista que concedeu aqui enunciou os principios sob que conduzirá o governo mexicano, se conseguir depor a administração do general Calles.

Primeiro, estabelecerá absoluto e garantido direito aos individuos de manter as suas propriedades;

Segundo, garantirá a liberdade religiosa;

Terceiro, abolirá a chamada censura á imprensa;

Quarto, convidará o capital estrangeiro a entrar no Mexico e lhe assegurará ampla protecção do governo, e

Quinto, estabelecerá um systema de escolas publicas.

A Associação allemã de Tennis volta á Federação

Londres, 5 (U. P.) — A Associação Alleman de Tennis, segundo noticia hoje publicada, foi readmittida na Federação Internacional de Tennis, desde sabbado passado.

Isso significa que os allemães poderão jogar no torneio de Wimbledon e contra os seus antigos inimigos.

INFORMAÇÕES UTEIS

PAGAMENTOS NO THESOURO

Na 1ª Pagadoria do Thesouro Nacional serão pagas, hoje, as seguintes folhas do 6º dia util:

Gabinete de Identificação e Estatistica, filiaes — Aposentados da Justiça — Avulsa da Agricultura e Inspectoria de Pesca (extincta) — Montepio do Exterior — Aposentados da Agricultura e Exterior — Aposentados da Guerra — Posto Zootechnico, Fazenda da Santa Monica e Curso complementar.

PAGAMENTOS NA PREFEITURA

Pagam-se hoje, as seguintes folhas relativas ao mez de novembro do anno findo: serventes, vigias, cavoqueiros, ladrilheiros, apontadores, todos da Directoria de Obras; 3ª Sub-Directoria de Obras e estação da Limpeza Publica na Lagôa.

SERVIÇO POSTAL

O Correio, expedirá malas, pelos seguintes vapores:

Hoje:

"Alsina", para Rio da Prata, recebendo impressos, até 10 horas; objectos a registrar, até 9 horas; cartas para o exterior da Republica, até 11 horas.

Amanhã:

"Giulio Cesare", para Barcelona e Genova, recebendo impressos, até 9 horas; objectos para registrar, até 8 horas; cartas para o exterior da Republica, até 10 horas.

"Manáos", para Bahia e mais portos do norte, recebendo impressos, até 4 horas; objectos para registrar, até 18 horas de hoje; cartas para o interior da Republica, até 4 1/2; idem, idem, com porte duplo, até 5 horas.

"Macapá", para Victoria e mais portos do norte, recebendo impressos, até 4 horas; objectos para registrar, até 18 horas de hoje; cartas para o interior da Republica, até 4 1/2; idem, idem, com porte duplo, até 5 horas.

"Itaquera", para Santos e mais portos do sul, recebendo impressos, até 9 horas; objectos para registrar, até 8 horas; cartas para o interior da Republica, até 9 1/2; idem, idem, com porte duplo, até 10 horas.

"Itatinga", para Bahia e Recife, recebendo impressos, até 7 horas; objectos para registrar, até 18 horas de hoje; cartas para o interior da Republica, até 7 1/2; idem, idem, com porte duplo, até 8 horas.

SUMMARIOS DE HOJE

Na 7ª vara criminal serão summariados, hoje, os réos Eygdio Petrasse e Romari Gonzales.

NORTE & SUL

SÃO PAULO

DESGOSTOSO, TENTOU CONTRA A EXISTENCIA

Campinas, 5 (Do correspondente) — Desgostos por questões de familia, Manuel Joaquim da Luz, solteiro, com 52 annos de edade, residente á rua São Theodoro, bairro da villa industrial, ajustador da Mogyana, tentou suicidar-se ingerindo acido chlorídrico. Soccorrido, foi removido para a Santa Casa pela Assistencia em estado grave. A policia tomou conhecimento do facto, abrindo inquerito.

OS NOVOS CARGOS DO FORUM CIVIL E COMMERCIAL DE SÃO PAULO

S. Paulo, 4 (Do correspondente) — Corre que para os tres cartorios do Forum Civil e Commercial, recem-creados, pela reforma judiciaria, serão nomeados independentemente do concurso, de accordo com o disposto pela reforma, os srs. Ary Cesar Lobo, official do gabinete do sr. José Lobo; o avaliador official Joaquim Canuto Oliveira, actual escrivão interino do 6º officio, e coronel José Dias Vieira Castro, membro da commissão municipal.

Para o cargo de escrivão privativo do alistamento eleitoral será nomeado o sr. José Lima, secretario daquella commissão.

O JULGAMENTO DO CORONEL AFRO MARCONDES

S. Paulo, 4 (Do correspondente) — Provavelmente entrará em jury, amanhã, o coronel Afro Marcondes de Rezende, assassino de sua esposa d. Haydée França Rezende, na manhã de 16 de novembro ultimo. Funccionará como promotor o dr. Ibrahim Nobre, sendo advogados do réo os drs. Antonio Covello, Cyrillo Junior, Raul Jordão Magalhães e Alvino Lima.

OS IMMIGRANTES ENTRADOS EM 1926 NO ESTADO DE SÃO PAULO

S. Paulo, 4 (Do correspondente) — O anno passado entraram neste Estado 88.700 immigrantes, sendo 63.980 por via Santos e o restante pelo Rio de Janeiro.

A INAUGURAÇÃO DA CAPELLA DA FORÇA PUBLICA PAULISTA

S. Paulo, 4 (Do correspondente) — Depois de amanhã, ás 9 horas, será inaugurada a capella da Força Publica, construida no terreno annexo ao Hospital Militar. O acto terá o comparecimento das autoridades, convidados, etc.

O NOVO COMMANDANTE DA REGIÃO MILITAR DE S. PAULO

S. Paulo, 4 (Do correspondente) — O general Alexandre Leal, ás 2 horas da tarde, na séde da Região Militar, assumiu o commando, sendo-lhe apresentada a officialidade da região pelo general Florindo Ramos, commandante interino. Em seguida a esse acto, o general foi ao palacio do governo cumprimentar o presidente do Estado.

FORMATURAS DE ENFERMEIRAS

S. Paulo, 5 (Do correspondente) — Na séde social da Cruz Vermelha, realiza-se hoje ás 8 horas, a ceremonia da formatura das enfermeiras que concluiram no anno findo o curso na escola mantida por aquella instituição. Além da senhorita Irene Vergani, oradora da turma, falará o paranympho dr. Levino Souza e Silva.

PARA A CONSTRUCÇÃO DO PALACIO DO COMMERCIO

S. Paulo, 5 (Do correspondente) — O presidente do Estado assignou o decreto autorizando a secretaria da Fazenda a emittir sete mil obrigações do valor nominal de um conto de réis cada uma, destinadas ao emprestimo de sete mil contos á Bolsa de Mercadorias para construcção do Palacio do Commercio.

UM EMPRESTIMO DE 50 MIL CONTOS PARA A PREFEITURA PAULISTA

S. Paulo, 5 (A. A.) — O dr Carlos de Campos, Presidente do Estado, autorizou a Prefeitura a contrahir um emprestimo de 50 mil contos para a consolidação da divida fluctuante e melhoramentos da cidade.

COMO SERA' APPLICADO O EMPRESTIMO DE 50 MIL CONTOS

S. Paulo, 5 (Do correspondente) — O presidente do Estado promulgou a lei que autoriza a municipalidade da capital a contrair no paiz ou no exterior o emprestimo de 50 mil contos, destinado a consolidação da sua divida fluctuante e execução de obras de melhoramentos na cidade, como sejam alargamento da ladeira do Carmo, abertura da Avenida Anhangabahú, perfuração de tunnel sob o largo de São Bento, creação de um parque na Varzea de Santo Amaro e outras de menor vulto. Para auxiliar o custeio dessa operação de credito, quer seja realizada no paiz ou fóra delle, poderá a Camara Municipal crear uma taxa de melhoria proporcional de impostos em taxas já cobradas e que recairá sobre casas e terrenos beneficiados pelas obras, conforme especificar a lei, o Executivo estadual fica autorizado a entrar em accordo com a municipalidade para a execução das obras de canalização do rio Tieté e saneamento de terrenos marginaes. A autorização para o custo de taes obras dar-se-á da maneira seguinte: pelo producto da taxa da melhoria lançada sobre terrenos e casas beneficiadas especialmente consignados nos orçamentos annuaes para serviços de juros e amortização e pela alienação de terrenos marginaes do rio Tieté pertencentes á municipalidade ou por ella adquiridos nos termos de contratos que celebrar para execução das obras.

UMA VIOLENCIA DA POLICIA DE S. PAULO

Recebemos do bacharel Alceu Dantas Maciel o seguinte telegramma: "O chefe de policia de São Paulo, Estado "leader", acaba de desacatar affrontosamente uma sentença do juiz da primeira vara desta capital. Soldados, em cumprimento á ordem do chefe, invadiram o estabelecimento manutenido e fecharam-no. "A Folha da Manhã", de hoje, publica um cliché dos soldados postados no estabelecimento. A consciencia juridica do paiz está apavorada. Pedimos protestar vehementemente contra o facto de estarem as leis da Republica postergadas e o poder judiciario desmoralizado."

SUICIDIO EM SANTOS

Santos, 5 (A. A.) — Hoje pela manhã, na rua Emilio Ribas, foi encontrado o cadaver de um homem decentemente trajado, tendo ao lado um revolver imitação "Schmidt & Wesson".

Pelos documentos encontrados nos bolsos do desconhecido, apurou a policia tratar-se de Carlos Alberto Marques, residente nessa capital á rua Itaquy, 40, empregado na firma F. R. Moreira & Comp., estabelecida á Avenida Rio Branco, 107-109.

A policia arrecadou ainda a importancia de 4$300 em dinheiro, e um alfinete de perola com brilhantes.

O suicida não deixou declarações.

PERNAMBUCO

FALLECIMENTO

Recife, 5 (A. A.) — Falleceu o sr. Francisco Ferreira Magalhães, funccionario da Alfandega de Recife.

DECLARAÇÕES DO SR. SEABRA

Recife, 5 (Do correspondente) — O "Jornal do Commercio", a proposito da não prorogação do sitio na capital da Republica e em outros Estados, elogia a actuação do presidente Washington Luis, cujos intuitos de paz e concordia resalta. Conclue dizendo ser mais um passo para lançar no esquecimento o regimen de odio que foi o governo passado. Publica ainda a reportagem do seu correspondente na Bahia que viajou com o sr. Seabra e refere trechos da conversa que o antigo governador daquelle Estado teve com os seus companheiros de viagem.

Em certo momento o sr. Seabra alludiu aos seus dois exilios, um no governo do marechal Floriano Peixoto e outro agora. O sr. Seabra está confiante no governo do sr. Washington, adiantando que a sua politica de congraçamento é a garantia dos direitos expressos na Constituição. Não crê que faça a politica dos governadores. Pleiteiará a senatoria da Bahia em contraposição ao sr. Miguel Calmon.

O SR. BORBA ESCRIPTOR

Recife, 5 (Do correspondente) — O "Jornal do Recife" annuncia que começará amanhã a publicar trechos do livro do senador Manuel Borba contra o sr. Sergio Loreto.

ALAGÔAS

O SR. COSTA REGO VAE VIAJAR

Maceió, 5 (A. A.) — O Sr. Costa Rego, governador do Estado, seguirá no dia 8 do corrente para a cidade de Alagôas, afim de ali assistir ás inaugurações da nova estação telegraphica e da praça Dr. Paulo Gomide.

Dali s. ex. seguirá de automovel para Penedo, onde inaugurará varios melhoramentos recentemente concluidos.

MINAS GERAES

O SR. ANTONIO CARLOS FOI HOMENAGEADO EM BELLO HORIZONTE

Bello Horizonte, 5 (Do correspondente) — Realizou-se hontem, em Bello Horizonte, uma manifestação promovida pela magistratura e pelo magisterio publico ao presidente Antonio Carlos. Os manifestantes reunindo-se no palacio da Justiça, daquella capital, dirigiram-se, em cortejo ao palacio da Liberdade, onde o esperava o presidente de Minas, em companhia de sua familia e dos secretarios do governo. Falou, então, o desembargador Raphael Magalhães, presidente do Tribunal de Relação, que offereceu ao homenageado o bronze symbolico "Pro Jure". A esse orador, seguiu-se o tabellião Ferreira de Carvalho que leu a escriptura da transferencia á "Fundação Pedro Lessa", recentemente creada, do saldo da importancia adquirida pela commissão e posta á disposição do sr. Antonio Carlos.

A manifestação terminou com o discurso de agradecimento do homenageado, em seu nome e em nome de sua esposa, a quem foi offerecida uma "corbeille" de flôres naturaes.

O NOVO CARTORIO DE PROTESTO DE TITULOS

Juiz de Fóra, 5 (A. A.) — Foi installado o novo Cartorio de Protesto de Titulos, tendo tomado posse o coronel Alfredo Mendes, ha dias nomeado para tal cargo.

O ARRAIAL DE GRAMMA JÁ TEM LUZ ELECTRICA

Juiz de Fóra, 5 (A. A.) — Foi inaugurada a illuminação electrica no Arraial de Gramma, com excellente resultado.

Reina grande jubilo em toda a região por esse importante melhoramento.

FALLECIMENTO EM ALFENAS

Alfenas, 5 (A. A.) — Falleceu no dia 31 do mez passado e foi sepultado no cemiterio desta cidade no dia 1 do corrente, o coronel Francisco Gonçalves, importante fazendeiro neste municipio.

O extincto e conceituado criador vinha ha cerca de cincoenta annos seleccionando o gado "Caracú", tendo conseguido os mais finos exemplares.

O PRESIDENTE DO ESTADO HOMENAGEA A MAGISTRATURA

Bello Horizonte, 5 (A. A.) — Realizou-se hoje no palacio do governo o banquete que o presidente do Estado, dr. Antonio Carlos, offereceu aos membros da magistratura e Ministerio publico, presentes nesta capital.

A esta festa que esteve brilhantissima, tendo causado excellente impressão no espirito dos magistrados, compareceram diversos desembargadores, juizes, o dr. Mello Vianna, vice-presidente da Republica, o director da Faculdade de Direito, o presidente do Instituto dos Advogados e varios auxiliares do governo.

O presidente dr. Antonio Carlos falou offerecendo o banquete, tendo respondido o dr. Cleto Toscano, procurador geral do Estado.

O brinde de honra ao dr. Washington Luis, presidente da Republica, foi feito pelo dr. Francisco de Campos, secretario do Interior.

TRENS SUPPRIMIDOS POR CAUSA DO MÁO TEMPO

Bello Horizonte, 5 (A. A.) — Devido ás grandes chuvas que continuam a cair no interior do Estado, foram supprimidos os trens nocturnos entre Barão de Mauá e Ponte Nova, na Estrada de Ferro Leopoldina.

PARA'

CONTRIBUINTES DA TAXA SANITARIA

Belém, 5 (A. A.) — No Conselho Municipal foi apresentado um projecto obrigando todos os proprietarios, empregados de armazens, fabricas e demais estabelecimentos, ao pagamento annual da taxa sanitaria, mediante a respectiva inspecção de saude.

Baku, na Russia, sob intenso nevoeiro

Moscou, 5 (U. P.) — Reinou hoje um intenso nevoeiro que occasionou a morte de quatro pessoas nas visinhanças de Baku. Vinte outras acham-se perdidas e dezenas ficaram feridas.

A tempestade que se seguiu poz abaixo mais de cento e quarenta torres de petroleo. Um trem de passageiros descarrilou. Ficaram paralyzados todos os serviços de telegrapho e telephone.

O Rio de Janeiro e o seu governador

O dr. Antonio Prado Junior expoz, numa interessante entrevista, a situação do nosso municipio

S. ex. elogia o funccionalismo e diz que será o prefeito dos que não habitam as cercanias da Guanabara

S. Paulo, 5 (Do nosso correspondente) — O dr. Antonio Prado Junior, prefeito do Districto Federal, concedeu ao "Estado de S. Paulo" uma interessante entrevista, que lhes envio na integra:

"No dia 13 de novembro, antevespera da posse do governo Washington Luis, despediamo-nos do sr. Antonio Prado Junior, na Estação do Norte. Eramos uma centena de pessoas, na sua quasi totalidade pertencentes ao circulo aliás amplo das suas relações pessoaes, que ali estavamos, desejosos de apertar as mãos daquelle que não hesitára em sacrificar o bem estar e a tranquillidade de uma vida methodica e maravilhosamente organizada, pelas incertezas e inquietações com que lhe acenava o cargo que lhe reservára na administração federal s. exa., o presidente eleito da Republica, seu velho companheiro e amigo. Emquanto os grupos se formavam e se desfaziam, ante a sua figura elegante e varonil e mais se approximava o instante em que o rapido de luxo abalaria em demanda da capital do paiz, augmentava de intensidade a emoção que em nós despertava a idéa das horas amargas que o esperavam. A Prefeitura do Rio! Que poder de suggestão encerram essas poucas palavras! Era todo o cortejo de miserias a que de longa data nos vem habituando a triste odysséa do mundo politico brasileiro. A Prefeitura do Rio! Ali se retratam, em escorso bem nitido, todos os males de que soffre angustiosamente o organismo politico da nação. Nada lhe falta, desde o chefe affeito ás tramoias de onde costumam surgir os presidentes da Republica, até o chefete malandro habituado a tanger a massa bronca do eleitorado dos suburbios. A flora pujante da politicagem nacional, na que ella tem de mais significativo, lá estava á espera da iniciação do sr. Antonio Prado Junior nos mysterios da engrenagem politico-administrativa do paiz. Como num "film" rapido e suggestivo, o quadro sombrio se desdobrava em nossa mente, emquanto se succediam os apertos de mãos e os abraços, da ultima hora. De repente tudo cessou. Eramos chamados á realidade do momento pela voz firme — e quem o diria, — optimista, do novo prefeito da capital, que nos agradecia a nossa presença ao seu bota-fóra.

UM OPTIMISTA

— Bem, meu velho, boa viagem e felicidades, muitas felicidades, na tua nova vida. Deus te acompanhe, como até aqui te tem acompanhado.

Nada, que demonstrasse apprehensão, se percebia na figura correcta e serena de Antonio Prado Junior. Oriundo de uma estirpe de realizadores, elle respirava naquelle momento grave de sua existencia a tranquilla confiança dos que se sentem capazes dos emprehendimentos a que se abalançam. No intimo davamos-lhe francamente razão. Aos reparos que mentalmente formulavamos contra a sua attitude, levantava-se, imperativa, a lembrança da phrase celebre: general batido é aquelle que tal se considera. Resolvemos esperar pelo tempo.

Como paulistas, consideravamos um pouco nossa a partida que se ia jogar. Não se tratava de um recruta vulgar da politica paulista, em tudo igual á politica dos demais Estados. Desta vez, um nome cheio de tradições da nossa terra e imbuido do espirito de que tanto nos orgulhamos, era chamado a cooperar directamente na alta administração do paiz. Quaes seriam os resultados? Eis a interrogação que nos surgia no espirito.

Um mez e meio apenas são passados e de novo nos vem á mente a phrase, de Foch, se não nos falha a memoria: general vencido é o que tal se considera.

EM PLENA ACÇÃO

Ha poucos dias quiz o acaso que nos tornassemos a ver. A sua attitude, com surpresa nossa, era a mesma. Ninguem diria que estavamos em face do prefeito da capital da Republica. Ostentava a mesma serenidade dos dias idos, em que desfrutava sem ambições politicas, o suave bem estar que lhe proporcionaram as suas excepcionaes condições de fortuna e prestigio social. Era, então, que não havia motivos para as nossas pessimistas previsões.

Num canto do magnifico salão de sua residencia, onde se dera o nosso encontro, submettemol-o ao mais impiedoso interrogatorio. Nas suas linhas geraes, percorremos todos os aspectos do problema administrativo do Districto Federal, avidos de ouvir de seus labios a verdadeira situação da capital da Republica.

Sem pressa e com methodo, contrastando com a impetuosidade com que as nossas perguntas se succediam, foi-nos o sr. Antonio Prado Junior pondo ao corrente da situação que enfrenta e dos processos de que vae pouco a pouco lançando mão para dar-lhe solução adequada.

— De facto, meu caro, a situação que encontrei não é das mais faceis, mas, — atalhou incontinenti —tão pouco irremediavel. O problema financeiro, por exemplo, é grave; entretanto, agora que possuo dados tanto quanto possivel exactos, julgo poder enfrental-os vantajosamente, sem gravar os já pesados encargos da população.

NADA DE IMPOSTOS NOVOS

Está, pois, fóra de suas cogitações, pedir ao Conselho Municipal a criação de novos impostos?

— Sim, estou no firme proposito de não incorrer no erro da maioria de meus antecessores, que suppunham contribuir para a solução desse delicado problema, pedindo, cada vez que a situação se tornava mais premente, novos sacrificios aos contribuintes, quando uma analyse mais detida das verdadeiras causas do mal, prova, á evidencia, residirem ellas, não na insufficiencia das rendas de que póde dispôr a municipalidade do Rio com os impostos hoje em vigor, mas na incapacidade absoluta em que se acha o apparelho administrativo actual para delles tirar uma parte sequer approximada das suas possibilidades.

ENGRENAGENS EMPERRADAS

Diante disso, um unico caminho se apresenta a quem se disponha a atacar de frente e definitivamente aquelle intricado problema da administração publica brasileira: conseguir uma arrecadação tanto quanto possivel approximada do total de recursos com que realmente deve contar a Prefeitura do Rio. Para tanto urge que se reformem os processos e engrenagens burocraticas, algumas das quaes datam de d. João VI, e que, longe de attender aos fins a que logicamente deveriam destinar-se, provocam um estado de impotencia e inercia na totalidade do corpo de funccionarios, do mais humilde serventuario de secção ao prefeito, em pessoa. Ninguem fóge á sua acção perniciosa e paralysadora. Contando um numero elevado de elementos de primeira ordem á frente dos principaes serviços, vê-se a Prefeitura na impossibilidade de administrar, taes os tropeços e embaraços a que está sujeito, o

O dr. Antonio Prado Junior, prefeito do Districto Federal

mais insignificante acto de administração.

— Então, o pessoal não é o que se diz por ahi?

— Longe disso. Fui surprehendido pela capacidade technica de grande parte de meus auxiliares, estando hoje convencido, diante dos resultados obtidos com as primeiras reformas que já introduzi, de que dentro de pouco tempo tudo estará mudado. O brasileiro, é convicção minha, tem qualidades excepcionaes. Tudo está em darem-se-lhe os meios e a occasião de demonstrar a sua capacidade.

— Não ha melhor massa, é opinião que ha muito se me impoz. O que lhe falta, são modeladores.

ORIENTAÇÃO E REALIZAÇÃO

— Competentes, probos, continuou, falta, apenas, que essa bôa gente volte a um estado de espirito de que os distrairam longos annos de ausencia de uma orientação pratica e realizadora. Construir um organismo á altura de uma grande capital de cerca de dois milhões de habitantes, em logar do mecanismo perro e antiquado que até aqui annulou todas as tentativas de uma acção sadia e efficiente, é a minha idéa capital. Emquanto não conseguir esse intento, nada tentarei nas linhas geraes do plano que inicialmente me propunha executar.

— Mesmo que não seja intenção sua atacar já novas obras seria interessante conhecer-se, pelo menos nas suas linhas geraes, quaes as idéas que mais o preoccupam, quanto a possiveis reformas.

MOLDURA DESLUMBRANTE DE UM QUADRO SOMBRIO

— Até aqui, disse-nos s. ex., todo o prefeito tem assumido o poder no firme proposito de executar uma obra de vulto, grandiosa. Desde o grande Passos, autor das magnificas reformas que todos conhecem, até os nossos dias, foram executados melhoramentos de monta, como os 300 kilometros de estradas de rodagem macadamizadas com que conta o districto, realização do periodo administrativo do Amaro Cavalcante: a demolição do Morro do Castello e os serviços de embellezamento da Lagoa Rodrigo de Freitas, contribuição dos esforços do dr. Carlos Sampaio, além de outros, cuja ennumeração seria fastidiosa. Taes emprehendimentos constituem a moldura da cidade ante a qual se extasia o forasteiro. E' proposito meu dar a esses melhoramentos todo o relevo que lhe são cabiveis, o que não é pouco. Infelizmente porém, [...] um balanço ao activo da cidade, esses emprehendimentos constituem, como disse, uma simples moldura, pois o quadro a que ella deve servir é simplesmente desolador. O centro da grande "urbs", e os suburbios e bairros afastados, onde se agglomeram a multidão carioca, nada ficam a dever ao sertão brasileiro. Nem condições hygienicas, nem coisa que de longe possa offerecer o minimo de conforto a que tem direito quem com tão avultada somma contribue para os serviços municipaes. Um paulista, habituado ao conforto da sua capital e das cidades do interior de São Paulo, difficilmente poderá fazer uma idéa do que é, na realidade, o Rio de Janeiro.

E' positivamente entristecedor o espectaculo que depara quem se aventura além da orla, onde permanece o forasteiro em vilegiatura na encantadora cidade de São Sebastião. Pois bem. Pretendo modificar essa politica, a meu vêr erronea. Serei o prefeito dos que não têm meios para habitar as cercanias da Guanabara. Romperei aquelle circulo de ouro para levar o bem estar e a hygiene ao amago da capital. Se conseguir o que pretendo, estará sanado em breve esse inconveniente e iniciada uma politica mais humana e democrata.

— Só applausos póde merecer a sua orientação. Mas, não será facil, taes as proporções do problema.

TAREFA PARA VARIOS QUADRIENNIOS

— Sim, é enorme o que é necessario fazer. Por isso mesmo a minha pretenção não vae além de dar inicio a essa orientação que, para conseguir os resultados que almejo, demandará alguns quadriennios de uma acção methodica e sem soluções de continuidade. A minha maior contribuição no caso consistirá num plano homogeneo de acção, elaborado por uma grande commissão de technicos, alguns dos quaes de reputação mundial, com quem já entrei em negociações telegraphicas e que collaborarão com os de maior renome no paiz. Dessa maneira ficará a administração do Districto de posse das bases definitivas do plano geral dentro do qual deverão agir a minha e as outras administrações que se seguirem. Unidade de acção e de esforços, eis o que me parece indispensavel e inadiavel.

Estavamos amplamente satisfeitos. Paulistas, não esperavamos ouvir de um paulista de raça outra coisa. Aquelle espirito que sempre nos distinguiu e que tanto relevo emprestou á geração passada dos membros da familia de Antonio Prado Junior, ali estava consubstanciado na exposição simples, clara, convincente, de um problema que a muitos parecia insoluvel. E nós, com o vêso inveterado de generalizar todas as questões e de ligar sempre a idéa de patria aos minimos actos da vida publica do paiz, nos afastamos do sr. Antonio Prado Junior a conjecturar sobre as magnificas transformações que milagrosamente se operariam em nossa desditosa terra se aquelle mesmo espirito de sadia realização presidisse a todos quantos occupam posições de mando no Brasil."

AS FAÇANHAS DO BERNARDISMO

A firma Borlido Maia & Cia. protesta em juizo

E quer ser indemnizada em 3.400 contos

A firma Borlido Maia & Comp., desta capital, por seu advogado, dr. Eduardo Dias de Moraes Netto protestou, perante o juizo da 2ª vara federal haver da União Federal damnos e prejuizos soffridos na importancia de tres mil e quatrocentos contos de réis, em quanto reputa os prejuizos causados pela acção da policia, no famigerado governo Bernardes, não só com a morte de seu chefe Conrado Borlido Maia de Niemeyer, como tambem pela apprehensão violenta e illegal de mercadorias de seu commercio.

O protesto, que está escripto em seis folhas de papel dactylographadas, é instruido com grande copia de documentos comprobatorios de todos os factos narrados.

A titulo de curiosidade, resaltaremos do protesto o facto de ter a policia violado o archivo da firma e delle retirado importantes documentos, entre os quaes o livro de *stock*, da firma, e a relação de mercadorias no valor approximado de 400 contos de réis, entre ellas machinas de costura, etc.

O protesto foi tomado por termo e delle intejrada a União Federal.

O embaixador Houghton não acredita no desarmamento europeu

Washington, 5, (U. P.) — O embaixador dos Estados Unidos na Inglaterra sr. Houghton conferenciou hontem com o secretario de Estado, sr. Kellog, mostrando-se pessimista quanto á possibilidade de u mdesarmamento europeu. O embaixador deverá regressar ao seu posto no dia quinze do corrente.

A descoberta de uma perigosa quadrilha que agia na Argentina

Montevidéo, 5 (A. A.) — A policia conseguiu prender o chefe de uma quadrilha de ladrões o conhecido deliquente Peres Heguy, e procura agora lançar mãos aos seus cumplices.

As autoridades já apurarar que entre os planos de assaltos estava o de se apoderarem aquelles ladrões da "caixa" do Jockey Club, depois da corrida do *Grande Premio Internacional*, no Prado de Manoñas, como que obteria cerca de 200 mil pesos ouro.

EPILEPSIA

Contra os ataques de gotta o unico remedio de real effeito e *resultados immediatos* é o ANTIEPILEPTICO BARASCH. Preço no Rio 35$. Laboratorio Av. Mem de Sá 171 — Rio. Tel C. 5291.

(6976)

O ORÇAMENTO MUNICIPAL

Um veto em perspectiva

O prefeito ainda não recebeu os autographos dos orçamentos da Receita e Despesa da Municipalidade, votados pelo Conselho Municipal, na sessão nocturna do dia de São Sylvestre.

Comquanto não conheça o prefeito o que de mão ou aproveitavel possam ter aquelles orçamentos, sabemos, entretanto, que o sr. Prado Junior está disposto a vetar parcialmente o que possa contrariar os interesses do fisco municipal ou que venha crear precedentes perigosos á sua administração.

Sabemos mais que, caso sejam de uma elasticidade tal as concessões dos nossos edis, o prefeito não terá duvida em vetar todo o orçamento, prorogando o de 1925, que é o que actualmente estava em vigor.

IMPRESSÕES DE VIAGEM DO NOVO CONSUL GERAL DA RUMANIA NA REPUBLICA ARGENTINA

Do que se recorda com satisfação um illustre militar argentino

De regresso á Argentina passaram, hontem, pelo Rio o novo consul geral da Rumania ali, dr. Marco Samovici, e o almirante reformado argentino senhor José Moneta.

O dr. Marco Samovici, não obstante nascido na Rumania e filho de paes rumenos, está radicado na Republica argentina, onde chegou, ainda rapaz, tendo ali se criado e estudado, formando-se em medicina, como tambem se ca-

O novo consul geral da Rumania, em Buenos Aires, dr. Marco Samovici.

sou, e é professor de uma escola de aperfeiçoamento medico em Rosario.

A sua nomeação para o cargo que ora vae occupar é recente e se deu pouco depois da sua visita á Rumania, em agosto do anno passado, quando da viagem de recreio á Europa, e da qual agora volta.

Em palestra, falou-nos s. s. dos seus propositos no sentido de mais estreitar o intercambio commercial entre o seu paiz e a Republica Argentina, que elle julga um optimo mercado para os productos rumenos, cujo valor e quantidade ninguem desconhece, dada a sua franca acceitação em todos os mercados, mesmo europeus.

Quanto á immigração, declarou-nos o dr. Samovici não ser questão que mereça a sua atten-

Almirante Monera, da Marinha de Guerra Argentina.

ção, porquanto não se póde dizer que haja, presentemente, emigração de rumenos para os paizes sul-americanos e outros, mesmo porque os rumenos não têm nenhuma necessidade de emigrar, mas ainda quando o governo da Rumania tal não favorece e usa mesmo de medidas prohibitivas.

O consul geral rumeno volta maravilhado com a Italia, justamente onde mais tempo se demorou, tendo podido, assim, observar a organização irreprehensivel que se nota em todos os serviços publicos, a ordem geral, a febre de trabalho, o bem estar e a tranquillidade do povo.

Disse-nos s. s. que se ha opposição ao actual governo italiano, ao fascismo emfim, essa opposição não existe dentro do proprio paiz, mas no estrangeiro.

Agora principalmente e quasi sempre, a emigração italiana é e tem sido uma das maiores preoccupações da Italia, porque ella sente a necessidade de expatriar, por ser materialmente pequena para conter a sua população, que cada vez mais augmenta.

O almirante José Moneta, que tambem esteve a passeio no Velho Mundo, é um amigo e sincero admirador do nosso paiz, tendo aqui estado não poucas vezes a passeio e quando sub-chefe da Commissão de Limites entre o Brasil e a Argentina.

S. s. relembra-se com satisfação da sua primeira viagem ao Rio, quando 2º tenente embarcado na corveta "La Argentina", enviada pelo governo argentino para saudar a primeira bandeira republicana do Brasil, isso mais ou menos a 20 de novembro de 1889.

Foi o illustre militar argentino quem dirigiu os artilheiros que déram as salvas de estylo.

PARA QUEM FOI SAIR A SORTE DE MIL CONTOS DA LOTERIA DE S. PAULO

Desta vez foi um millionario

Telegramma recebido de São Paulo informa que os MIL CONTOS da LOTERIA DO ESTADO DE S. PAULO, foram vendidos e pagos ao Snr. Antonio de Barros Filho, socio da importante firma daquella praça Rebello Barros & Comp., da rua Florencio de Abreu n. 67.

Esta acreditada Loteria (de que são concessionarios os antigos da do Rio Grande) distribue e continuará a distribuir a fortuna a quem comprar os seus bilhetes, cabendo-nos portanto a obrigação de aconselhar os nossos leitores a não perderem a opportunidade de se habilitarem aos DUSENTOS CONTOS de RÉIS que correm sexta-feira, dia 7 do corrente. (15289)

Uma das grandes victimas do odio bernardesco

O manifesto que deu causa á prisão do dr. Belisario Penna

O dr. Belisario Penna foi uma das grandes victimas da policia. Achava-se em Limeira, S. Paulo, e lá redigiu uma carta aberta que se tornou uma peça notavel do momento e teve larga divulgação na capital paulista e em todo o Estado. Os termos incisivos e justos desse documento encheram de odio o tyranno, que deteve por longo tempo o seu signatario.

E' a seguinte a

"Carta aberta. — Publicada na "A Capital", de S. Paulo, em 27 de julho de 1924. — Limeira, 22 de julho de 1924. — Aos meus filhos. — Ninguem póde fugir ao seu destino, e o meu estava naturalmente traçado. Espirito leal e sincero, alma vibratil, não me era possivel sopitar por mais tempo os sentimentos de revolta contra o regimen de mentiras, de compressão, de suborno e de corrupção que lavra entre os dominadores do paiz.

Completaram-se hontem 18 dias que a capital de S. Paulo está conflagrada e 14 que os revolucionarios estão senhores della, procedendo aliás com admiravel correcção, tendo por isso a sympathia manifesta da população, em geral, exceptuados os politiqueiros, que fugiram vergonhosamente, sem um protesto ao menos, um manifesto [...]lquer aos subjugados da ves[...]ra.

Desde a publicação do primeiro manifesto dos revoltosos, declarando peremptoriamente que não queriam a dictadura militar, nem exercer quaesquer cargos na administração; que o seu intuito é apenas o de fazer respeitar a Constituição, depôr o governo actual da União, moralizar a Republica, afastar os politiqueiros profissionaes e fazer uma renovação para debellar a septicemia, que vae levando o paiz ás garras de estrangeiros; desde esse dia criei alma nova e abracei com enthusiasmo a sua causa. Não é uma proclamação de fancaria, um arreganho de despeitado ou manifestação theorica de doutrina. Não. O que pregam estão praticando, dando para isso o sangue e a vida, com denodo, com enthusiasmo, com desassombro, que sómente um sentimento elevado de civismo e de patriotismo póde gerar e manter.

Com o possivel respeito ás vidas da população civil, a sua remoção para bairros não sujeitos ao bombardeio, o seu asylamento e abastecimento de viveres, efficazmente auxiliados por alguns elementos que têm sabido cumprir o seu dever, nesta hora de attribulações e incertezas, taes como o prefeito da capital, o presidente da Associação Commercial, a Liga Nacionalista e a Cruz Vermelha, os revoltosos, contra a minha espectativa, captaram a sympathia geral, excepto, está visto, a dos politicos profissionaes. Eu quizera que estes assumissem uma attitude definida e combativa, como dizem que está fazendo o dr. Washington Luis, que se revela assim mais uma vez, um homem de vontade, de coragem e de convicções, um homem de bem, portanto, embora errado, a meu ver. Lastimo sinceramente estarmos em campos oppostos.

Ninguem que tenha lido os meus livros, folhetos e artigos e ouvido as minhas conferencias, poderá estranhar minha attitude de franca solidariedade com os propositos dos revolucionarios. Uma reacção energica contra a septicemia nacional eu a prego desde 1916, appellando ininterruptamente para á mocidade e ás classes agricolas, que, cada dia, mais se abastardam e se escravizam ás oligarchias da politicalha expoliadora e insaciavel. Isso venho eu pregando ha oito annos sem cessar; não seria no momento decisivo de uma reacção real, sincera e denodada que desertaria.

A' 20 do corrente, num comicio aqui realizado, usei da palavra, manifestei minha franca solidariedade com os propositos revolucionarios, e concitei os brasileiros de S. Paulo a levar aos revoltosos todo o seu apoio moral, material e de força, afim de que, mais uma vez, nesse trecho do territorio brasileiro, seja de novo proclamada a nossa independencia, em imminente perigo de sossobro.

Foi um impulso insopitavel da consciencia revoltada contra a covardia dos chamados neutros e pacifistas; dos accommodaticios á espreita do final da contenda, afim de adherir ao grupo vencedor, seja elle qual fôr.

Não desconheço as consequencias desastrosas para mim e minha familia, do acto praticado, caso sejam victoriosas as forças do governo; mas estou tranquillo e satisfeito commigo mesmo, primeira condição de moralidade e dignidade individual. Cumpri o meu dever humano e de patriota, sciente e consciente dos males que elle me póde causar. O coração sangra de dor ante o espectro dos soffrimentos da familia, da miseria e das perseguições, mas a razão e a consciencia rejubilam-se pelo dever cumprido, de patriotismo e de humanidade.

Fui informado por pessoa chegada ante-hontem do Rio, que reina ahi completa ignorancia do que aqui se passa; que os jornaes só dão noticias mentirosas; que o que consta é que se trata de um movimento separatista ou de um levante de italianos, auxiliados por alguns militares desordeiros. Quanta desfaçatez! Quanta inconsciencia! Os jornaes daqui transcreveram uma circular do ministro do Exterior, datada de 12 e dirigida aos embaixadores estrangeiros, que é um acervo de mentiras de principio ao fim. E' inconcebivel a audacia do governo, que deve estar bem informado da gravidade da situação, em faltar tão flagrantemente á verdade junto aos representantes diplomaticos!

Conversei com alguns soldados governistas que conseguiram chegar até Villa Marianna, e esses disseram-me que haviam sido mandados para atacar a italianada e as forças policiaes do Estado, revoltadas. No final da peleja hão de surgir gravissimas complicações diplomaticas, oriundas da desfaçatez e inconsciencia do governo. Os italianos, bem como os demais estrangeiros, que se contam na capital, por centenas de milhares, têm sido mortos ou feridos pelas granadas governistas, atiradas a torto e a direito nos bairros operarios. Elles têm sido inteiramente neutros na contenda, embora manifestem vivas sympathias aos revoltosos, pela maneira humana e correcta do seu procedimento.

Entre as centenas de mortos, e, seguramente mais de mil feridos, não cabem, talvez, nem 15 % aos soldados. 85 % são de mulheres, creanças e operarios, de elementos civis sacrificados á sanha odienta de um governo federal execrado pela Nação. E os mais castigados são, exactamente, os filhos da Italia, que tão efficazmente têm contribuido para a riqueza e grandeza de S. Paulo.

E é a elles que o governo e a sua imprensa comprada têm a audacia de attribuir o movimento, auxiliados por desordeiros do Exercito!

Pois esses desordeiros são constituidos de todos os batalhões aquartelados no Estado de São Paulo, taes os de Sant'Anna, Quitauna, Itú, Ipanema, Jundiahy, Rio Claro, Pirassununga, Caçapava e Lorena; de quatro batalhões da Força Publica; de talvez cerca de 2.000 voluntarios e reservistas da mocidade paulista; de marinheiros mandados contra elles e que adheriram, além de outras forças que vão chegando de Matto Grosso, Paraná e Goyaz. Esses desordeiros dispõem de todas as armas, de munições em quantidade notavel, e, mais que tudo isso, de moral elevado, de enthusiasmo ardente,

O dr. Belisario Penna

de vontade firme de vencer, e da sympathia popular, o que tudo junto, é meio caminho andado para a victoria, sobretudo combatendo gente assalariada, sem convicções nem ideaes, a soldo apenas da politicalha vorar e insaciavel, cujos idolos são: o deus Negocio e o deus Ventre.

Ainda agora leio no "O Estado de S. Paulo", um desmentido dos revolucionarios ao discurso de um deputado, que affirmou estar o dr. Carlos de Campos no Palacio dos Campos Elysios e senhor da situação! Pobre dr. Carlos de Campos, que dizem todos ser um homem bom, contra ao qual não ha a minima má vontade dos revoltosos! Forçado a uma fuga precipitada, desde 14 dias, foi elle ao encontro das forças governistas, em cujo quartel se acha, verificando a impotencia dessas forças para debellar o movimento, e assistindo as barbaridades que ellas commettem, bombardeando a população civil inerme da formosa capital paulista! Imagino quanto não estará elle soffrendo, e, intelligente, bondoso e culto, como dizem que é, quanto não estará reflectindo nas aventuras, erros e crimes de lesa-patria, que se vêm commettendo impunemente, sem responsabilidade para quem quer que seja, desde o inicio deste regimen.

A situação aggrava-se dia a dia. Varios municipios declaram-se revoltosos, outros governistas. E' a guerra civil que se esboça com todas as suas consequencias funestas. Peor ainda. O governo federal, pouco confiante nas forças do Districto Federal, ou medroso de afastal-as dali, manda para aqui as forças aquarteladas em Minas, a sua força policial, e, segundo se propala, recrutas mineiros, creando uma situação de odio entre paulistas e mineiros. Na qualidade de brasileiro nascido no territorio mineiro protesto energicamente contra esse infamia.

A verdade á vista de toda gente é que o presidente da Republica é execrado por uma parte respeitavel das forças armadas e pela maioria do povo, de quem os governadores, senadores e deputados, nomeados pelo presidente, sob a farça de eleições, não representam o sentir da opinião nacional. Esta, quando reage nas urnas e manifesta de modo inconcusso a sua preferencia, como aconteceu no Districto Federal, vê rasgados os diplomas dos seus eleitos, e, ainda por cima, é insultada pelo jornal mais representativo do pensamento do governo.

Homem de cultura e intelligencia abaixo da mediana, além de intolerante e eivado de odio e de séde de vingança, o presidente da Republica não possue predicados que o habilitem a arcar com a tremenda situação financeira, politica e moral do paiz, resultante de uma série de erros e crimes impunes, que se vêm accumulando progressivamente, desde muitos annos, com a passividade da opinião publica, aviltada pela immoralidade e irresponsabilidade das camadas dirigentes, que contaminaram todas as outras de alto a baixo.

O presidente da Republica é um prisioneiro do Cattete, guardado á vista por militares e politiqueiros interessados nesta situação de septicemia nacional, para auferir proventos materiaes, posições de mando, de prepotencia, e collocar parentes e prepostos. E' uma victima permanente do mêdo, a suspeitar assassinos em toda gente, inimigos por toda parte, levantes e revoltas, dia e noite apavorado pelos remorsos de uma consciencia torturada pela intolerancia, pela séde de vingança e pelo odio, incapaz de um gesto de bondade e de cordura.

Através da verba secreta alimenta uma legião de espiões encasacados e não encasacados, fardados e não fardados, pululando nas esquinas e nos *cafés*, nos bondes e nas repartições publicas, nos quarteis e nas redacções, de ouvido alerta, a anotar o que escutam, afim de se encherem as prisões e de suffocar de vez a liberdade de pensamento, de critica e de opinião. Intervêm desabridamente nos Estados; impõe candidatos a governadores, senadores e deputados, de individuos estranhos aos mesmos; ordena a inversão na ordem das votações; impõe discricionariamente a sua vontade odienta; suborna ou tenta subornar as consciencias vacillantes de militares, de politicos e de jornalistas; corrompe, finalmente, por todas as fórmas, abusando do poder, da pusillanimidade e covardia dos politicos, e tem ainda a coragem de dizer que está fazendo um governo de regeneração financeira e de moralização da Republica!!!

A sua pequena cultura e fraca intelligencia, dominada pelos sentimentos de odio e de vingança, não lhe deixa perceber que esses sentimentos e mais a intolerancia, a violencia, o suborno e a corrupção constituem o melhor adubo para a germinação e o desenvolvimento dos levantes, das revoltas e revoluções. Basta conhecer um pouco de historia para verificar que todas ellas são consequentes á corrupção dos costumes politicos e á violencia e intolerancia dos governos.

Ha exactamente um anno dei á publicidade a segunda edição do "Saneamento do Brasil", onde profligo com vehemencia os processos tortuosos e corruptores deste regimen, onde faço um appello patriotico á mocidade e ás classes agricolas para se congregarem fortemente contra os politicos vendilhões do templo da Patria. Não seria neste momento em que vejo um grupo numeroso das forças do Exercito tomar a si essa elevada tarefa, com os mais alevantados propositos, com desinteresse de classe, vindo ao encontro do sentimento do povo, que me acovardaria, recolhendo-me a uma neutralidade vergonhosa; ou me aviltaria, adherindo aos que preferem viver no charco.

O momento não é para vacillações. Ou abraçamos a causa da revolução, que nos trás a esperança de regeneração politica; desta revolução, que vale por um abcesso de fixação num organismo atacado de septicemia, com o fim de fazer escorrer por elle o pús que o infecciona, ou impedimos a abertura desse abcesso e deixamos que o organismo apodreça e se esphacelle.

As attitudes dubias são aviltantes; acima do interesse de qualquer natureza, material ou affectivo, está o interesse da Patria. Saiba cada um cumprir o seu dever, como ora o faço, para exemplo dos meus filhos e da mocidade do meu paiz. Espero que nem elles, nem minha amada companheira de vinte e seis annos se deixem abater, antes se rejubilem com a minha conducta. — *Belisario Penna*."

O CASO PROTOGENES NO SUPREMO TRIBUNAL

Como tem sido votado o recurso criminal. E' possivel que a sentença do juiz Sá e Albuquerque seja reformada

Proseguiu, hontem, no Supremo Tribunal Federal, o julgamento do recurso criminal interposto da sentença do juiz federal da 1ª vara, dr. Sá e Albuquerque, que impronunciou os indiciados na chamada conspiração Protogenes.

Ha trez sessões que vem o Tribunal discutindo o caso, prolongando-se em virtude dos extensos relatorios.

A media de casos examinados, em cada sessão tem sido de vinte accusados, pouco mais ou menos.

Como já tivemos occasião de noticiar, cada accusado tem sido apreciado de per si, no processo, examinando-se a prova testemunhal a cada um referente.

Hontem, o julgamento proseguiu, com a presença de dez ministros, não tendo comparecido o sr. Pedro Mibielli.

Como o julgamento é secreto, nada se tem podido adeantar até agora, sobre as possibilidades da decisão final; mas, por um esforço de reportagem, ao que sabemos, e podemos affirmar, sem receio de contestação, é que, em geral, quatro ministros se têm pronunciado pela confirmação da sentença do juiz Sá e Albuquerque, isto é, pela impronuncia, e seis para reformal-a e pronunciar os accusados.

E' verdade, sem duvida, que esse modo de decidir não tem prevalecido, sem excepções, em alguns casos, onde os ministros divergem, mas, sem duvida, podemos esperar a reforma da sentença de primeira instancia.

Loteria de Santa Catharina

HOJE

50 Contos

Bilhetes inteiros a 15$

Vende-se em toda parte

CASA GAUCHO — Loterias

RUA CHILE, 8 — L. Costa & C.

INSTITUTO BENJAMIN CONSTANT

O ministro da Justiça manda suspender a inscripção para concurso

O ministro da Justiça, em aviso de hontem, determinou ao director do D. N. do Ensino que fosse suspensa a inscripção para o concurso para o provimento da cadeira de canto escolar no Instituto Benjamin Constant, que se acha vaga em consequencia do fallecimento do respectivo professor.

Essa decisão foi determinada pela resolução do titular da Justiça em substituir a alludida cadeira por outra que comprehenda o canto e canto coral, correspondendo melhor ás conveniencias da educação artistica daquelle estabelecimento.

EFFEITO LAXATIVO SEMELHANTE AO NORMAL -SEM COLICAS? SO USANDO AS PASTILHAS MINORATIVAS

(15297)

O que foi o anno de 1926 para a economia nacional

A lição a tirar do movimento da balança commercial

Os trabalhos da Estatistica Commercial offerecem um roteiro seguro, permittindo um juizo mais ou menos fiel sobre a precariedade dos nossos recursos economicos.

Pelos referidos dados conhecemos o movimento commercial do paiz até setembro. Entretanto, não é exagero dá, para 1926, uma estimativa, na importação, de £ 77.500.000, quando a importação de 1925 foi a £ 84.443.000. Houve, assim, na importação, em 1926, uma differença, para menos, de £ 6.943.000, em confronto com o movimento de 1925. Na exportação, não é estimativa exagerada fixal-a, o anno passado, em £ 94.300.000. Entretanto, a exportação de 1925 subiu a £ 102.875.000, o que dá uma differença, para menos, em face da do anno passado, e contra esta, de 8.943.000.

Agora, apreciemos o saldo da balança commercial. Em 1925, attingiu elle a £ 18.432.000, a favor do paiz. Em 1926, foi sempre reduzido mais um pouco. Não passou de £ 16.600.000.

Isto em ouro. Agora, para a reducção a papel moeda, basta considerar que a média annual do cambio em 1925, sobre Londres, foi de 6 1|16, e, sobre New-York, de 8$314, por dollar. Em 1926, houve uma média sempre mais favoravel, attingindo a 7 9|64 sobre Londres, e 7$001, sobre New-York.

Isto, apreciando-se o movimento commercial do Brasil quanto ao valor. Tendo em consideração a quantidade, a exportação até setembro de 1926, foi um pouco menor que a de egual periodo de 1925. Entretanto, a importação, em quantidade, quasi não se modificou. Ainda quanto á exportação, os valores cairam ou tivemos reducção de saida na banha, carnes congeladas, carnes em conservas, xarque, arroz, assucar, etc.

O movimento da importação, em 1925, em mil réis, attingiu a 3.376.832:000$, e, em 1926, de accôrdo com a estimativa acima, sómente alcançou a............ 2.676.000:000$, o que accusa uma differença, para menos, de 700.832:000$000. A exportação de 1925, alcançou á cifra de 4.021.965:000$, e a de 1926, é estimada em 3.247.310:000$, registrando uma differença, para menos, de 774.655:000$000. No confronto dos pratos da balança, em 1925, o valor em mil réis, houve um saldo, a favor do Brasil, de 646.133:000$, e, em 1926, esse saldo não irá além de......... 571.310:000$000.

Destas observações, resulta que o nosso movimento commercial não está absolutamente em phase progressiva. De 1922 a 1925, registrou-se sempre uma alta, principalmente no valor, tanto em mil réis ouro, como em libra, na exportação. De dois milhões e trezentos e poucos mil contos, em 1922 ,se subiu a tres milhões e pouco mais de uma centena de mil contos, em 1923, até pouco além de quatro milhões de contos em 1925. Entretanto, em 1926, sómente se exporta um pouco além dos tres milhões e trezentos mil em 1926. Em libras esterlinas, depois de subir-se de 68.578.000, em 1922, a 73.184, em 1923, até 102.875.000, em 1926, cáe-se a 94.300.000. E' evidente que esses dados indicam rumo bem conhecido a qualquer politica financeira do Brasil, e que seria cortar as despesas, e fomentar a riqueza com exportação cada vez mais crescente. Mas se os factos mostram que vamos caminhando ás avessas...

QUINA-LAROCHE

O melhor Tonico Reconstituinte e Febrifugo recommendado universalmente. 1878

(4706)

Um crime monstruoso em São Paulo

O satyro matava as suas victimas, attraindo-as para logares ermos

S. Paulo, 5 (Do correspondente) — Na manhã de 1 do corrente, na Estrada das Velhas, adiante da Penha, foi encontrado morto e estrangulado um menor desconhecido. Examinado o cadaver, verificou-se que o menor fora estrupado. Iniciando a policia as investigações chegou a estabelecer a identidade do morto e prendeu hontem o criminoso. A identidade foi feita graças a intervenção do carroceiro José Lemos Vasconcellos que reconheceu na victima seu irmão Antonio Lemos, de 15 annos, nascido na capital a 19 de dezembro de 1911, filho de José Lemos, que se achava ha seis mezes em tratamento em S. José dos Campos, e de Maria Claudina de Vasconcellos, residentes nos fundos do predio n. 8 da alameda Antonio Maria, no bairro Villa Maria. O menor, que era operario da fabrica de tecidos de juta Sant'Anna, saiu de casa na manhã de sabbado, 1, ás 7 horas, com destino a seu trabalho. Trajava paletot kaki, calça de brim claro, camisa de algodão listado, estando descalço, com o pé doente e levava embrulhada, apenas, uma botina. Usava bonet. A's duas horas da tarde de hontem, appareceu na policia e declarou possuir suspeitas offerecendo a pista para captura do criminoso, que duas horas depois dava entrada no gabinete de investigações e declarou chamar-se José Augusto do Amaral, ser solteiro, de 56 annos, natural de Conquista, em Minas, e filho de Antonio Augusto do Amaral e Francisca Augusta do Amaral.

A autoridade verificou estar elle identificado no registro geral sob n. 60.278. Interpelado sobre os seus antecedentes, declarou que em 1908 fez parte do batalhão de caçadores da policia do Uruguay, com aquartelamento em Montevidéo. Serviu depois ás policias de Goyaz e S. Paulo, no 1º regimento de cavallaria, do qual desertou em 1925; seguindo para o Rio de Janeiro incorporou-se ao batalhão patriotico organizado pelo sr. Geraldo Rocha, seguindo para o Norte, sob o commando do coronel Paes Leme, com as forças que foram combater os sediciosos. Regressando ao Rio, em 1926, desertou, novamente, embarcando para S. Paulo, onde foi preso como desertor. Indultado, tres mezes depois, a 19 de novembro ultimo, dessa vez até dezembro não teve occupação, vivendo de furtos e expedientes para manutenção de sua subsistencia. Apertado em interrogatorio pela autoridade, José Augusto Amaral confessou ser autor não só do horripilante crime da Estrada de S. Miguel como de outros, que diz ter praticado no decorrer de dezembro ultimo. Quanto ao estrangulamento e estrupro de Antonio Lemos disse que encontrara o menor quando, em companhia de outros, jogava nickeis nas proximidades do Mercado de verduras. Convidou-o para almoçar em sua companhia no Restaurante Meio Dia, dali se dirigiram ao Largo do Mercado, onde tomaram o bonde da linha da Penha.

Como tivesse acamaradado com o pequeno a quem pagou a refeição, dando-lhe ainda 2$000, este nada suspeitava e acompanhou-o porque tem parentes na Penha que costumava visitar, indo ás vezes áquelle bairro, apeando-se no ponto final da linha. Ganharam a estrada de S. Miguel e elle Amaral, tomou alguns goles de aguardente; antes de chegarem a um logar escuro mais ou menos no kilometro 39 enveredaram por um atalho da estrada recem construido ali. Sem nada dar a perceber ao menor com elle se atracou, em movimento brusco, e enlaçando-o fortemente com o braço esquerdo estrangulou-o com a mão direita. O menor, sem nenhuma resistencia, empallideceu, desmaiando, e ao abandonal-o estava morto. Sadista como é, arrebatou-lhe as calças, rasgou-lhe a camisa, seguindo-se o estrupo, quando o menor já era cadaver. Declarou José Augusto do Amaral que o crime da estrada de S. Miguel é o quarto que pratica em identicas condições. Outra vez, em dezembro, passando pela avenida Tiradentes, encontrou sentado num banco daquelle logradouro um rapaz de cerca de 16 annos, que lhe pediu um cigarro. Deu-o e travaram camaradagem. Como o menor declarasse estar com fome e sem recursos conduziu-o ao botequim Cunha na esquina daquella avenida com a rua João Theodoro e deu-lhe comida. Dahi seguiram para o Campo de Marte, onde em logar ermo, por traz de um bambuzal o atracou nas mesmas circumstancias do pequeno Lemos. O rapaz oppoz resistencia, mas, teve que ceder á sua musculatura e desfalleceu. Em seguida abandonou o cadaver e fugiu. Referiu outro caso occorrido tambem no Campo de Marte, para onde encaminhou um menor de cerca de 12 annos, filho de uma viuva, que encontrara no Alto Pary. Convidou-o manhosamente para ir á sua casa, afim de buscar gaiolas e deu-lhe o mesmo destino que tivera Lemos e o outro. O ultimo caso diz o malfeitor ter occorrido debaixo da ponte da Cantareira, na rua João Theodoro, proximo á estação da Tramway. Encontrara um menor em frente ao Braz Polytheama, na avenida Celso Garcia. Geitosamente o induziu a acompanhal-o até aquelle local, em seguida fugiu, abandonando o cadaver a beira do rio Tamanduatehy. Voltando no dia seguinte ao local do crime já ali não encontrou o cadaver. Esses crimes coincidem com as queixas apresentadas sobre desapparecimento de menores. José Augusto do Amaral é preto musculoso, reforçado, de estatura regular, cabellos ligeiramente grisalhos e, — coisa excepcional da sua raça, — tem o nariz adunco, porem com as narinas dilatadas. Vestia calças preta de casemira, blusa velha de zuarte e estava descalço.

DOENÇAS VENEREAS — Tratamento gratuito nos seguintes dispensarios: Avenida Mem de Sá, 201 - Hospital Pró-Matre, (Só mulheres), Av. Venezuela, 150 (Cáes do Porto); Policlinica de Botafogo, rua Bambina, 141; Dispensario Viscondessa de Moraes, Avenida Pedro Ivo, 146; Posto de Prophylaxia Rural da Penha; Ambulatorio Rivadavia Corrêa, rua Flora n. 17, Engenho de Dentro e rua Paulo de Frontin, 13, das 8 ás 10 horas da manhã.

(6825)

ATROPELADO POR UM AUTO

Faustino dos Anjos, de 17 annos de edade, morador á rua Marquez de Sapucahy n. 116, foi, nesta rua, atropelado por um auto da garage "Moderna", soffrendo fractura sub-cutanea do terço inferior do radio direito.

Faustino, foi medicado no Posto Central de Assistencia, recolhendo-se depois á sua casa.

A policia local não soube do occorrido.

Preços abaixo do custo. Capas de basin, superior, 7 peças, 120$000.

Red-Star

Tapeçarias em Geral. Uruguayana, 82. Gonçalves Dias, 69-71.

(14493)

Houve tremor de terra em Tulcan

Guayaquil, 5 (A. A.) — Informam de Tulcan que se registrou hontem ali, ao meio dia, fortissimo tremor de terra. Tambem na fronteira colombiana se registraram ligeiros abalos sismicos.

Como o Chile procura combater o seu "deficit" orçamentario

Santiago, 5 (A. A.) — A Camara dos Deputados regeitou a indicação que fazia augmentar em 10 °|° as contribuições para o Orçamento de 1927. Esta regeição equivale á diminuição de 11 milhões de pesos nas entradas com as quaes se procurava equilibrar o Orçamento. E' razoavel que sejam criados novos impostos para compensar aquella differença.

Convenio postal entre Portugal e Hespanha

Lisbôa, 5 (A. A.) — Foi assignado *ard-referendum* dos respectivos parlamentos, um convenio entre as repartições de Correios e Telegraphos de Portugal e da Hespanha, regularizando as ligações telephonicas entre as capitaes dos dois paizes.

EXPEDIENTE

ASSIGNATURAS

Interior	Anno......	60$000
	Semestre.	35$000
Exterior	Anno......	140$000
	Semestre.	80$000

Numero avulso .... 200 rs.
Idem no interior .... 300 rs.
Idem atrazado .... 400 rs.

TELEPHONES:

Director, 1558 C. Redacção, 5698 e Administração, 37 C.
Endereço telegraphico "Correomanhã"

Deixou de ser nosso viajante o sr. Pedro Baptista da Silva.

Percorrem a serviço deste jornal: Central do Brasil, Oeste e Sul de Minas, o sr. Eurico Baeta de Faria; o Estado de S. Paulo, o sr. Adolpho Saldanha; os Estados do Rio e Minas, o sr. Braulio Modesto, e a zona da Leopoldina, o sr. Julio A. de Lima.

A nossa policia civil

Ha um problema, de ordem civil, que parece peculiar ao Districto Federal, ou pelo menos cuja importancia, por obvias razões, se destaca melhor aqui, e que, no entanto, não tem merecido a devida attenção nem mesmo dos nossos homens do direito: é o serviço policial.

Dir-se-ia que sob este ponto de vista andamos ainda muito sujeitos ao passado, e que a Republica não continuou siquer o que o Imperio ia fazendo no sentido de reagir contra tradições que nos vieram desde o regimen da colonia, passando pelo periodo joanino, pela independencia, pelos dois reinados, até quasi os nossos dias.

Sabe-se o que foi a nossa policia antiga. Aquelle desembargador Paulo Vianna, que dirigiu a Intendencia de Policia durante os treze annos de d. João na America, estava muito eivado dos processos que desde d. José I se installaram lá no reino. As normas aqui seguidas não eram differentes das que lá acabavam de celebrizar o pavoroso Manique, em cujas mãos se puzera, naquelle momento de terror, a guarda da ordem publica e do espirito geral contra o contagio da Revolução. Em toda parte, nos ultimos dias da côrte portugueza em Lisboa, uma vigilancia de guerra opprimia e violentava a nação em alarme, tentando isolal-a do incendio ateado em Paris. E ninguem então podia viver seguro e tranquillo num paiz onde a policia se constituira em arbitro supremo contra as pessoas, e sem respeito a nenhuma lei, mantinha, não a ordem, mas uma quietação de bochorno, que suffoca as almas.

Estabelecida a côrte no Rio, em nada mudaram as condições em que se vivera lá na peninsula: a Intendencia de Policia modelou-se pela que ficára em Lisboa.

O intendente Vianna, é certo que prestou bons serviços á cidade, sabe Deus, no entanto, a custa de quanto destempero. Ainda assim, naquella época tinham certos excessos alguma attenuante. A repartição da policia era mais que um ministerio. Além da variedade de obras e serviços que tinha de superintender, o proprio policiamento da cidade era então muito mais difficil. De modo que se tem de descontar tudo isso á acção da autoridade policial.

Feita a independencia, não houve solução de continuidade naquellas praticas. O famoso Aragão, um dos que serviram com d. Pedro, era o pavor de todo o mundo. O Rio era uma *fazenda*: o conselheiro Aragão era o feitor. Aragão e Vidigal faziam medo até de longe. O açoite era a lei. Para a escravaria e a ralé, o lendario Calabouço aterrorizava mais que o inferno.

Com a quéda do primeiro imperador, pareceu que os costumes da policia iam mudar. Com effeito, foram mudando lentamente, mas com tão pouca vontade de abolir as tradições que nem se sentia que mudavam.

E assim, a remanchar, se veiu até a Republica.

Nos primeiros dias, parece até que tudo peorou, exagerando-se mesmo as classicas usanças.

Se se fizesse uma chronica minuciosa de casos clandestinos occorridos em muitas delegacias, quanta coisa se havia de descobrir bem curiosa!

Creaturas havia que ao entrar na sala de um commissario, perdiam a sua condição humana. Delegados houve cuja vida escusa passava de bocca em bocca... aos cochichos... Conta-se que a população de uma villa vizinha, ao saber que um visitante havia sido já delegado de policia no Rio, exclamava, como espavorida: Livra!...

E tudo por quê? Porque alguns, mais fieis ás lições do passado, crearam fama para todos.

O que mais espantava é que os abusos, ou melhor os usos tradicionaes, iam passando sem nenhum protesto, nem ao menos impressão de estranhesa do nosso instincto liberal.

Só de alguns annos para cá é que vão apparecendo signaes de que a nossa democracia já se sente affrontada de semelhantes vestigios de outros tempos. Parece, na verdade, que nos apercebemos das velhas mazellas. Já se pensa em instituir a policia de carreira, e até o concurso para provimento dos proprios cargos subalternos.

Não vêm cedo taes symptomas; nunca é tarde, porém, para sanar males que depõem contra a nossa cultura.

Estas considerações são plenamente confirmadas por um trabalho de psychologia criminal, apparecido agora, e de que é autor um espirito que tem nome illustre nas letras, e que chamou tambem sobre si a attenção publica pela "maneira nova" como exerceu as funcções policiaes.

Conheço o dr. Santos Netto ha muitos annos, primeiro como intellectual de valor e como jornalista, e depois nos cargos em que fez o sacrificio de esquecer um pouco da sua vocação espiritual para entregar-se com toda alma a funcções onde entreviu que encontraria farto pabulo para os seus estudos de psychologia criminal applicada. E' um homem que tem em tão alto grão a paixão do seu officio que chega a provocar testemunhos contrarios á serenidade, lisura e correcção com que exerceu durante alguns annos o cargo de delegado em districto longinquo.

Hoje, é Santos Netto juiz do crime nesta capital; e o que tem sido na sua judicatura é uma cabal demonstração de que muito logrou da longa experiencia naquelle cargo.

Tem, portanto, Santos Netto grande autoridade para depôr neste caso.

No livro a que alludo acima (*Criminalidade e Justiça*) explicando a sua entrada na administração policial, escreve:

"E' justificavel a expectativa de desconfiança com que naturalmente se acolhe um homem de imprensa num meio que ainda se não libertou de habitos inveterados, de velhos processos que a nossa civilização condemna. Conduzi para o novo campo de actividade o poder de analyse que a vida jornalistica me proporcionára, e se logo me invadiu o desanimo, e subito me assaltou a idéa de abandonar a policia, tal como um prisioneiro que aspira, acima de tudo, a sua liberdade, não escondo, todavia, o quanto me fôra util e proveitosa a minha já longa excursão pelos seus dominios. Num contacto mais directo com as miserias da sociedade, meditando profundamente ante a evidencia de certos casos, tive, no começo, alguns instantes de hesitação e de espanto. Mas a força do habito me incutiu essa mesma serena impertubabilidade com que, num amphitheatro, os medicos executam o trabalho da necropsia, examinando orgãos affectados, revolvendo podridões."

E logo adiante:

"Se uma autoridade policial deve se constituir, assim uma especie de phantasma, inspirando o terror em qualquer bairro; se ella, para se fazer respeitar, tem de se celebrizar pelas suas façanhas, confesso que nunca me adaptei á pratica desses exercicios. Sempre julguei taes processos incompativeis com a dignidade do cargo... A policia moderna, com as suas exigencias e preceitos, não admitte a intromissão dos incapazes."

Eis ahi como elle entende a pratica da defesa social. As funcções fundamentaes da policia são — a preventiva, e a preparatoria da justiça. Policia não pune: evita crimes. Não julga: Collige elementos de juizo. Não vexa: defende a pessoa.

O delinquente já é um desgraçado: humilhal-o com esturdias e farroncas é uma desmisericordia que não se concilia com o pundonor da autoridade.

E' necessario, pois, não esquecer nunca a sentença do philosopho: Para julgar uma civilização basta saber o que é a sua policia.

Rocha Pombo

Topicos & Noticias

O tempo

BOLETIM DA DIRECTORIA DE METEOROLOGIA

Previsões para o periodo de 6 horas da tarde de hontem até 6 horas da tarde de hoje:

Districto Federal e Nictheroy — Tempo: ligeiramente instavel, passando a bom, com nebulosidade.

Temperatura: noite mais fresca; ligeira ascensão de dia.

Ventos: normaes, com predominancia dos do quadrante sul.

Estado do Rio — Tempo: instavel, sujeito a chuvas, passando a bom, com nebulosidade, salvo a léste, onde continuará instavel, com chuvas.

Temperatura: noite mais fresca; ligeira ascensão de dia.

Estados do sul — Tempo: instavel, sujeito a chuvas, passando a bom em S. Paulo e Paraná; bom, nos demais Estados.

Temperatura: em ascensão; mais sensivel no Rio Grande.

Ventos: de sul a léste, salvo no Rio Grande, onde rondarão para norte.

Nota — Não recebemos as informações meteorologicas, expedidas entre 9 horas e 30 minutos e 10 horas da manhã, da Bahia e Matto Grosso (todas), grande parte das dos Estados de Minas, S. Paulo, Santa Catharina e Rio Grande, e as de 2 horas da tarde, dos Estados do sul.

Por intermedio da Agencia Americana foi divulgado hontem um telegramma dos srs. Rothschild & Sons, de Londres, datado de 21 de dezembro — que morosidade, a desse despacho! — no qual os referidos banqueiros visitavam o presidente da Republica e o ministro da Fazenda, informando-os, officialmente, de que se collocavam ao inteiro dispôr do governo do Brasil, para auxilial-o na execução do plano da estabilização da moeda.

Accrescentavam os amaveis banqueiros londrinos que *"estimariam estudar a questão"* de um emprestimo federal brasileiro na Inglaterra, achando-se preparados para submetter um plano, nesse sentido, em qualquer momento.

Já alludimos ao caso, quando ante-hontem revelámos o pensamento daquelles banqueiros.

Continúa a pairar, no espirito publico, a maior anciedade quanto ás providencias, tomadas pelo governo, para sanar a medida illegal e absurda de deportação, que a policia está fazendo para os Estados onde ainda vigora o estado de sitio.

Correram por ahi boatos de um inquerito feito para saber quem tinha tomado essa desastrada iniciativa. Realmente, se, isso foi feito, o governo dá a impressão de querer castigar quem tão abusivamente escarnecêra das nossas instituições liberaes. Mas o governo teria mesmo mandado abrir esse inquerito? Se o fez, porque mantem esse tão grande silencio que vale por uma justa reivindicação de espirito liberal? Seria o caso, dessas que os Estados democraticos não costumam negar aos seus concidadãos. Mesmo porque, os habitantes desta capital, precisam saber a quantas andam, e não podem ficar a mercê das autoridades publicas, que mesmo sem suspensão das garantias constitucionaes continuam a deportal-os summariamente, como se estivessem sujeitos á jurisdição politica dos negros da Papuasia.

Não lhes teria bastado a lentidão com que lhes foi transmittida aqui a noticia da suspensão do sitio?

Levando muito longe a sua solidariedade com o governo passado, o sr. Washington não permittiu que chegasse ao conhecimento da nação a verdadeira situação de descalabro em que encontrou o Thesouro.

Tão grave ella se apresenta que os pagamentos diarios do pessoal estão sendo realizados com difficuldades de toda ordem, não se processando certas contas de material, com a costumeira normalidade, por falta de dinheiro.

Será que o sr. Washington Luis não consente que se use do recurso de appellar para o Banco do Brasil em soccorro das necessidades da administração, como era tão commum no governo de seu antecessor?

O Thesouro está satisfazendo os seus compromissos com o dinheiro que entra para os seus cofres diariamente. Dahi as aperturas do director da Contabilidade e a demora do andamento de certos processos.

A solidariedade politica não póde chegar até ao ponto de autorizar segredos dessa ordem em materia de dinheiros publicos...

O governo precisa falar.

Ficou concluida hontem a redacção final do orçamento geral da despesa para o corrente exercicio.

Hoje, a Imprensa Nacional deve remetter á Camara, subindo elle immediatamente á sancção.

Por mais que pretendam mergulhar no olvido o formidavel escandalo da "Revista do Supremo Tribunal" ha de, cedo ou tarde, ser trazida a lume, em todos os seus detalhes, a inominavel maroteira.

O governo do sr. Bernardes patrocinou por meios subrepticios a execução dos celebres contratos que permittiram o enriquecimento prompto e assombroso de um grupo de espertalhões. E quando estourou a bomba, foram creados os maiores entraves á acção repressora, acção que ainda hoje continúa pêrra e enferrujada.

Que é feito do inquerito policial? O sr. Washington Luis, que fez timbre em imprimir severa moralidade á administração, não póde levar sua cerimonia politica, sua etiqueta partidaria ao ponto de contribuir, por inacção, para glorificação dos falcatrueiros audaciosos.

Ainda não desanimamos. Que prosiga o inquerito.

No testamento do governo que se foi logrou ser contemplado, num dos cargos inconstitucionalmente creados, o deputado mascavinho da bancada carioca.

O cargo é insubsistente, conforme opinião emittida, da tribuna da Camara, pelo proprio relator do projecto, sr. Tavares Cavalcanti. E quando não fosse, nulla é a nomeação entre outras razões porque a lei fixa o limite da edade ultrapassado pelo novo serventuario. Isso tudo, portanto, ha de ser annullado na acção proposta ou promettida no protesto judicial.

O deputado mascavinho da bancada carioca fizera, para resguardar-se, apresentar um projecto conferindo-lhe, desde a posse, os predicamentos da vitaliciedade. Impugnado em plenario, o projecto não passou da segunda discussão. Elle é, portanto, demissivel *ad nutum*. E os funccionarios demissiveis *ad nutum* são inelegiveis. Não poderá siquer, candidatar-se.

Desse estamos livres. Ha males que vêm para bem...

Já não é mais illusão para ninguem, que o ex-presidente espera ser senador, na vaga do sr. Antonio Carlos. Anda mesmo coagindo este a indicar o seu nome, contra corrente forte do directorio do P. R. M., quiçá do povo mineiro.

O que é de admirar é a novidade de fazer-se um ex-presidente eleger-se senador ou deputado, mal tenha deixado o poder. A lei da incompatibilidade estabelecia que ninguem, que tivesse exercido o poder, podesse ser eleito para o Congresso, senão seis mezes após ter deixado a funcção executiva. Sob pretexto, de desincompatibilizar alguns ministros, o Senado tomou a iniciativa de apresentar emenda á lei, neste particular, reduzindo o prazo da desincompatibilidade para tres mezes. E sorrateiramente incluiu o numero que se referia aos presidentes da Republica, no caso. A facilidade permittida até ao ex-chefe da nação era contra todos os precedentes politicos. Mas o sr. Frontin estava então enfeudado ao "bernardismo", e em tudo solidario com elle. O facto é que a modificação se fez, e tão sómente para que o ex-dictador podesse ainda impôr ao sr. Antonio Carlos a indicação do seu nome para o Senado. Entretanto, Minas tem um respeitavel ex-presidente que jámais mereceu a distincção de tal mandato... talvez por não ter empregado, na alta funcção, os processos vergonhosos da viçosa creatura.

Do gabinete do ministro da Fazenda foi expedida uma nota em que são confirmadas todas as referencias que temos feito ao retardamento dos despachos nos processos que dependem dessa formalidade e que em numero avultado esperam empoeirados que o referido titular a tanto se resolva.

Depois de accusar o publico que procura muito naturalmente a solução dos papeis, e que desse modo toma o precioso tempo do sr. Getulio Vargas, a mesma nota confessa que havendo problemas, de ordem geral a resolver, os assumptos de caracter pessoal são relegados para um segundo plano.

Por ahi se vê que o mesmo sr. Getulio com a preoccupação de resolver outros problemas financeiros, assumptos que como elle confessa não são de sua especialidade, está atrapalhando o expediente commum de um importante departamento da administração.

Todos sabemos que nos papeis relativos a ordem de pagamento o unico e exhaustivo trabalho do ministro é assignar o despacho já lavrado pelos seus officiaes de gabinete. Os processos, em sua maioria, de assumptos vulgarissimos contêm as informações necessarias para prompta solução. Não colhe, pois, o argumento invocado.

Depois, é sabido, os ministros de Estado não têm como os funccionarios o expediente limitado. Para isso ganham mesmo muito mais do que elles. Esse sacrificio do Thesouro deve merecer de sua parte a retribuição natural de um trabalho maior...

O borgismo decidiu, desta feita, respeitar o principio da representação da minoria, consagrado pelo estatuto de 1891 e confirmado na recente reforma constitucional. Decidiu muito a contragosto e sómente porque, segundo corre, o chefe da nação está disposto a não consentir, mais uma vez, na burla desse texto basilar... Dessa forma, o situacionismo gaucho deixará uma vaga em cada um dos tres districtos, conjecturavelmente.

E' bem certo que a situação anormal em que se encontra o Rio Grande do Sul não permittirá que as eleições expressem a vontade livre das urnas. Mas, a rigor, nunca essa vontade representou uma realidade. A compressão e a fraude, que sempre campearam nessas justas eleitoraes, desvirtuaram, na maioria dos casos, o resultado real dos prelios. E quando esses processos não chegavam, havia ainda o recurso do reconhecimento de poderes, muito bem classificado de "segundas eleições"...

Apezar de tudo isso, a opposição gaucha sempre teve delegados seus na Camara Federal. Não será, agora, por certo, quando, pela primeira vez na Republica, se respeita esse principio democratico, que os adversarios do borgismo, que, até com armas na mão, por mais de uma feita, têm defendido o respeito á Constituição, considerada letra morta nos dominios do "papa-verde", deixarão de concorrer ás urnas. Estas não dirão, em verdade, o sentir do ardoroso povo dos pampas. Mas, a abstenção por parte da Alliança Libertadora, na actual conjuntura, quando a tribuna do Congresso é, por assim dizer, o unico meio que lhe resta para fazer conhecidas as suas idéas e seus principios pela nação, representaria, a bem dizer, um suicidio. A barretada do borgismo estaria feita de qualquer forma e não faltariam aproveitadores, que sempre apparecem, com rotulos de "opposicionistas"...

Toda gente sabe que o Hospital Muller dos Reis de hospital só tem o nome. Elle vive á sombra das subvenções que lhe são dadas pelo Thesouro, pelo orçamento da Justiça, e pela Receita.

Creada a fiscalização da boa applicação das subvenções, tem sido difficil o recebimento das subvenções.

O sr. Lisboa Serra só pagava as quotas de bebidas, por ordem expressa do ex-ministro da Fazenda.

Com referencia ás subvenções do Ministerio do Interior, as difficuldades de pagamento não foram menores.

O sr. Vianna do Castello, porém, resolveu tudo a contento dos "directores" do honrado Hospital Muller dos Reis, Contra os pareceres unanimes da commissão e da Secretaria do Interior, ordenou elle ha dias fosse feito o expediente para o pagamento de subvenção referente ao anno de 1926!

Depois disso, para que serve o regulamento e por que despender o Thesouro tanto dinheiro com o apparelho fiscal dos institutos subvencionados?

Melhor seria extinguil-o... Pelo menos haveria a economia de seus gastos...

A degringolada dos remanescentes do accyolismo na politica federal, não deixa a menor duvida quanto aos poderes do exito nessa caricatura de democracia a que nos reduziram. Bastou a ascenção do sr. Francisco Sá a um cargo ministerial no governo passado, para que até na Bahia se lembrassem de consagrar, sua luzida estirpe, com as insignias da representação nacional. O sr. Sá Filho veiu despachado para uma cadeira na Camara, onde se sentou, lampeiro e garboso, como se fosse mais do que um mensalista do Thesouro, filho do ministro cuja séde de riqueza deixou fama na propria chronica de um departamento onde as aves de rapina fazem seu ninho habitual...

Com a saida do sr. Francisco Sá da cornucopia do Ministerio da Viação e Obras Publicas, seu pimpolho foi summariamente alijado da politica bahiana, coitado do moço! Andava convencido de que os altos meritos da sua intelligencia e cultura lhe tinham grangeado uma posição indefectivel na representação nacional...

Mas a condemnação summaria da politica não para no filho do sr. Francisco Sá. Foi-lhe ás origens genesicas e assim é que o proprio pae desse deputado está ameaçado de ter a retirada cortada no Ceará. O situacionismo paulista, segundo se anda propalando, faz questão de que a vaga de senador na representação cearense seja dada ao sr. Benjamin Barroso. Assim o exministro está com seus dias contados...

SALUTARIS

A Rainha das Aguas de Mesa
Fontes em Parahyba do Sul
(15522)

A Italia não concluiu accordos de immigração

Roma, (U. P.) — Um communicado official dado á publicidade hoje desmente que a Italia haja concluido accordos de immigração com os governos do Canadá e da Australia.

RESPEITO ÀS URNAS

Ha cerca de tres annos a soberania do Districto Federal experimentou um dos maiores insultos que já assignalaram a historia eleitoral desta democracia de opereta.

Realizava-se a eleição para senador e o nome do sr. Irineu Machado, que terminara o seu mandato após uma memoravel campanha, através da qual deixou mais uma vez patente o seu dynamismo parlamentar, apresentava-se ás urnas contando com as maiores sympathias do eleitorado. Tanto foi assim que obteve uma maioria accentuada sobre o seu concorrente, a despeito de ser esse o candidato official.

Os que trabalham nas repartições publicas, sabem a formidavel compressão feita para suffragar o nome do homem fatidico assás conhecido nos annaes da cidade pela participação que tivera no assassinio do commandante Lopes da Cruz. Houve ultimatos realizados sob a ameaça da demissão, e a falta do decôro chegou ao ponto de se permittirem "meetings" eleitoraes, ou antes cabalas empenhadas sob o chumbo da oppressão, dentro dos proprios ministerios. Em algumas dependencias, chefes mais energicos tiveram que expulsar os propagandistas da candidatura Mendes Tavares, os quaes, escudados na tolerancia do ministro da Justiça de então, invadiam os recintos das repartições, nellas se installavam para queimar as flores da sua eloquencia barata, sem a menor cerimonia.

O homem moralmente infimo, mas grande na politicagem réles de aldeia, que trazia de Viçosa um passado de crimes filiados ás lutas eleitoraes teimou em implantar na capital da Republica, os seus immundos processos.

Abraçado ao fantasma do sr. Mendes Tavares, investiu contra a população desta cidade para castigal-a do crime de tel-o recebido com a maior orchestra de assobios que já perceberam ouvidos humanos, naquella tarde memoravel em que a Avenida Rio Branco se coalhou de nabos e de outras hortaliças ainda tépidas pelo contacto da cutis perfumada do viçoso Adonis que se candidatara á magistratura suprema, dispondo dos recursos da Recebedoria de Minas e de uma falta absoluta de compostura.

Quando se falou, ao sr. Arthur Bernardes, em eleição para senador do Districto Federal, á sua memoria trazia, como ainda traz, os écos da saraivada de sons agudos com que o mimoseara a população do Rio. A' sua mentalidade de tarado acudiu, de subito, a idéa de uma dupla vingança: fechar a porta do Senado ao sr. Irineu Machado e villipendiar o eleitorado desta capital, dando-lhe um representante cujo nome causasse asco pronunciar. O primeiro era um partidario da Reacção Republicana, inflammado batalhador que empunhára o facho da nossa redempção civica quando o nome de Arthur Bernardes, obscuro no scenario politico — apenas notado pelas ignominias que praticou em seu Estado natal, — fôra lançado por um syndicato de politicos profissionaes; o segundo era aquella multidão compacta, que do principio ao fim da Avenida Rio Branco prestou homenagens invertidas, com cenouras envés de flores e apupos envés de palmas, ao pharaó de Viçosa. O castigo a ser applicado pela alma despeitada do sr. Arthur Bernardes, appareceu-lhe sob a fórma de uma humilhação imposta ao eleitorado carioca.

Foi, assim, lançada, officialmente, a candidatura do sr. Mendes Tavares, e, ao mesmo tempo, foram tomadas todas as medidas, inclusive as perseguições politicas, para obstar a eleição do sr. Irineu Machado.

Mas apesar de ter levantado o seu pulso, sobre o eleitorado carioca, em signal de ameaça, não conseguiu o presidente execrado afugentar o eleitorado do pleito, e menos ainda obrigal-o a escarrar nas urnas o nome do sr. Mendes Tavares. Correu a eleição, após um monstruoso trabalho prévio de oppressão, mas o nome victorioso foi exactamente o do sr. Irineu Machado, cuja volta ao Senado era considerada pelo tyranete installado na presidencia da Republica uma offensa feita á sua estranha personalidade. A população desta capital, em um impulso de altivez e independencia, que muito a honra, repudiou a candidatura official; fazendo-o, visava demonstrar publicamente e mais uma vez, a sua repulsa pela politica de oppressão e pelo presidente que a encarnava.

Assim, vencendo a mais indigna resistencia opposta ao livre pronunciamento das urnas, saiu eleito o sr. Irineu Machado. A victoria eleitoral todavia não o levou ao Senado, porque entre ella e a cadeira que conquistára ergueu-se a figura do senhor Arthur Bernardes, que por uma inversão propria dos tempos, apparecia para rasgar um diploma quando pela sua posição de presidente de um regimen democratico, em que governam as maiorias, deveria ser o poder respeitador por excellencia da soberania do voto.

O scenario politico do paiz transformou-se, felizmente, com a deportação daquelle tyranete covarde, que jámais ousaria encarar, face a face, o povo desta cidade, da capital do paiz que elle procurou achincalhar, emporcalhando-se na lama que quiz atirar sobre os outros.

O sr. Irineu Machado, após quatro annos de exilio, volta á sua patria. Nas proximas eleições, prestes a realizar-se, a população que de um modo tão vibrante sacudiu o jugo infamante do sr. Arthur Bernardes, quando este quiz obrigal-a a suffragar o nome do seu candidato, certamente reiterará suas demonstrações de fidelidade ao seu antigo representante.

A politica mineira está em grande ebulição. Provocou esse movimento o sr. Antonio Carlos com a organização da chapa de deputados estaduaes.

Ha em Minas uma lei que exige como condição de elegibilidade para a Camara Estadual, que o candidato resida no Estado, pelo menos dois annos antes da data do pleito.

Essa exigencia nunca foi obedecida. Os politicos mineiros infringiram-n'a sempre, attendendo a pedidos de proceres em favor de seus rebentos.

Mas, o actual presidente de Minas, allegando que não foi o autor da lei e que ella não está revogada, cumprindo-lhe, portanto, obedecer ao preceito, têm recusado systematicamente o seu apoio aos candidatos que não preenchem aquella condição.

Assim, tiveram suas pretensões contrariadas, um filho do sr. Bernardes e um filho do sr. Bueno Brandão.

Como era natural movimentaram-se os chefes politicos, pondo o sr. Antonio Carlos num circulo de ferro, mas a todos vae elle resistindo de maneira a não deixar duvidas sobre a irreductibilidade da sua attitude.

Teve inicio, hontem, o inquerito para apurar as graves irregularidades verificadas na 1ª Pagadoria do Thesouro, na administração passada.

Os trabalhos do inquerito estão sendo dirigidos pelo sub-director, dr. José Antonio Gonçalves Mello, tendo como escrivão o 3º escripturario dr. Leonardo Guimarães.

Era objecto de commentarios, no entanto, naquella repartição, o acto do director da Contabilidade, concedendo férias regulamentares ao funccionario que está respondendo ao inquerito.

Perguntava-se mesmo, ali, se o empregado sujeito a semelhante processo administrativo, podia gozar ferias justamente quando se inicia o inquerito a que responde.

Por ahi, póde-se vêr em que dará essa apuração de responsabilidades. Não estará o sr. Getulio Vargas sendo traido na sua bôa fé?. Ou o proposito será mesmo encobrir faltas de protegidos?

Vamos aguardar os acontecimentos e verificaremos, então, se ha ou não sinceridade nisso tudo.

O sr. Rocha Vaz fez circular a noticia de que deixava a direcção da Escola de Medicina. E não deixou. Assumiu o exercicio o sub-director, sr. Pacheco Leão, mas o sr. Rocha Vaz surge intermittentemente, despacha o expediente e preside a Congregação. Não se explica que o governo tolere tal situação, como não se explica tambem que os dinheiros do Departamento sejam depositados em estabelecimentos bancarios envez de serem recolhidos aos cofres publicos.

Avalie-se que a subvenção official é guardada em banco.

Os examinadores ficam com os seus honorarios retardados, como estão agora, de dois, tres e mais mezes.

O pandego, em nome de quem está a caderneta do banco, tem todo o interesse na demora em retirar o dinheiro, augmentando dest'arte os juros; mas aquelles que prestaram os seus serviços são prejudicados e não têm recurso efficaz a empregar no caso.

E esses juros que fim terão?

Está um châos a instrucção publica. Urge uma providencia.

Quando tudo fazia crer que o acto do sr. Cyro de Azevedo, renunciando ao governo de Sergipe, complicaria, ainda mais, as coisas politicas desse Estado, as duas facções, que se degladiavam ferrenhamente, parece que resolveram dar-se as mãos... Nas suas arremettidas, ambas tinham em vista, não os interesses superiores do Estado, mas os seus, disputando-se as posições de mando. De um lado, estava o sr. Graccho Cardoso, que, no governo, quasi vendeu o Estado e de outro, o sr. Pereira Lobo, o unico caso de "impeachment" verificado no Brasil e autor celebre de conhecida arithmetica politica...

Agora, ao que se sabe, estão de pazes feitas. Ambos esqueceram, em face dos interesses communs, as accusações graves que, a meudo, se formulavam. Assim, mediante o seu apoio ao candidato do sr. Graccho ao governo do Estado, o sr. Pereira Lobo terá o seu genro e sobrinho, sr. Baptista Bittencourt, com mandato de deputado renovado. Entrará pelo terço reservado á minoria... O sacrificado será o sr. Carvalho Netto, a quem o sr. Graccho attribue a responsabilidade da entrevista, na Bahia, do sr. Cyro sobre o descalabro da ultima administração em Sergipe...

Nesta admiravel democracia, é assim que se escolhem os representantes do povo...

Um telegramma da Bahia diz que passou por aquella cidade o paquete "Baependy", trazendo 77 revoltosos civis e militares que estavam presos em Cleveland, Oyapock.

O publico repare bem no numero desses que regressam. Setenta e sete! E compare esse "saldo" com os mil e tantos que o bernardismo odiento deportou para aquellas inhospitas regiões.

Por séde de vingança e por medo incuravel, o governo passado despachou navios com os porões apinhados, e essa gente ia morrendo desde certa altura da travessia até chegar. E agora, no momento em que se trata de restituir á liberdade pessoas criminosamente despachadas para um desterro, sem crime, sem uma imputação insuspeita, o total dos que restam é irrisorio!

Diz-se que neste paiz ha uma lei de responsabilidades. Havendo-a, comprehendia-se que para a sua applicação bastasse um criminoso que nella incidisse. Esse criminoso existe; é o responsavel maior por todas as miserias dos quatro annos inqualificaveis que terminaram a 15 de novembro ultimo — o homem que "nesta hora, descansa, gloriosamente, como uma das maiores reservas da patria", como disse o sr. Julio Prestes. Esse homem foi o sr. Bernardes, e dentre os seus actos criminosos está este que registramos e que é uma eliminação fria e premeditada de inimigos que o proprio criminoso desconhecia e que annuiu em deportar por simples perversão de instincto.

Porque, pois, não se applica a lei ao culpado? Porque ha até quem trabalhe para impingil-o como senador...

Um telegramma de Recife traz a novidade. O novo prefeito da capital pernambucana conseguiu um adeantadamento de 500 contos do Estado, para pagar os *coupons* atrazados do emprestimo do municipio. Esta noticia, na sua laconica simplicidade, diz mais que qualquer artigo amplo de ataque á administração pernambucana, que se encerrou, a cargo do sr. Sergio Loreto. Este fizera prefeito de Recife a um seu parente. O homem esbanjou um bocado, mas fez obras. E, coisa excepcional, botou o pé atraz, na realização de alguns escandalos, que iam sendo insinuados, na Prefeitura recifense, nos ultimos momentos do governo "lorotista." Logo o sr. Sergio Loreto enviou para a Prefeitura da capital pernambucana cabeça mais amoldavel, resultado: a Prefeitura de Recife que muito auxiliou o enrequecimento de parentes e intimos do ex-governador, sómente se esqueceu de que tinha credores...

A noticia não é nenhuma novidade para o nosso paiz de democracia illusoria. Se a opinião fosse uma realidade, entre nós, casos, como esse, da Prefeitura do Recife do tempo do sr. Loreto, levariam os administradores delapidadores á barra do tribunal.

A firma Borlido Maia & Comp., desta praça, a que pertencia o mallogrado capitalista Conrado Niemeyer, "suicidado" pela policia bernardista numa das salas da 4ª delegacia auxiliar, protestou hontem perante o juizo da 2ª vara federal contra os prejuizos soffridos na importancia de 3.400 contos de réis e motivados pela acção dos janizaros do sr. Fontoura e pela morte daquelle seu chefe.

Começou a acção, portanto, em torno desse caso que a sociedade tem o direito de exigir seja esclarecido, e naturalmente a esperança da firma queixosa é a de que tal acção determine a abertura de diligencias em torno do mysterioso desapparecimento do commerciante.

Essa esperança é vã. Se os socios e parentes de Niemeyer não tomarem a iniciativa do que desejam e do que se impõe, não virá espontaneamente a revelação da verdade.

O que se deve fazer é ferir de frente a questão, com os elementos de suspeita que existem. Ha pessoas que se promptificaram a depor no caso da responsabilização das autoridades criminosas e que manifestaram esse proposito ao ministro da Justiça de então, que não se sentiu com animo para attender.

Essas pessoas ainda estarão dispostas a falar.

Assignaturas

A exemplo dos annos anteriores, resolvemos prorogar até 31 do corrente o prazo para a reforma das assignaturas vencidas em 31 de Dezembro.

As assignaturas podem começar em qualquer época, mas terminarão sempre em 30 de Junho e 31 de Dezembro.

O preço da assignatura annual é de 60$000 e o da semestral de 35$000.

Toda a correspondencia que se referir a este assumpto, quer ordinaria, quer registrada, e bem assim os vales postaes, deve ser dirigida ao gerente V. A. Duarte Felix.

No mundo politico

Inicio de campanha eleitoral

S. PAULO, 5 (*Do correspondente*) — O directorio do Partido Democratico, na sua ultima reunião, deliberou iniciar a 15 do corrente a campanha eleitoral, chefiando os respectivos districtos os candidatos indicados ao Congresso pelo partido. Naquelle dia, assignado por todo o Directorio Central, será publicado o manifesto de apresentação dos candidatos para cada districto. Além disso, o Directorio Central manterá uma turma de conferencistas á disposição dos nucleos democraticos, para auxiliar a propaganda em varias localidades do interior. Para o 1º districto foram indicados os drs. Bertho Condé e Juvelino Camargo como companheiros do dr. Marrey Junior; para o 2º, acompanharão o dr. Francisco Morato os drs. Fabio Camargo Aranha e Mario Pereira de Barros; para o 3º, com o dr. Paulo de Moraes Barros, irão os drs. Pinto Pereira e Paulo Duarte; para o 4º, acompanhando o dr. Luiz Queiroz Aranha, irão os drs. Alcyr Porchat e Alberto Cardoso de Mello Filho. Além dessas comitivas, para localidades mais importantes do Estado, seguirá uma commissão especial, chefiada pelo dr. Gama Cerqueira, candidato a senador, e da qual farão parte os drs. Henrique Bayma e Alcides Penteado.

O Partido da Mocidade emprehenderá por estes dias a propaganda da candidatura do dr. José Carlos de Macedo Soares, a deputado pelo 1º districto, seguindo para o interior caravanas de propaganda.

*

Os candidatos do Partido Democratico a deputação federal

S. PAULO, 4 (*Do correspondente*) — Os candidatos da representação federal pelo Partido Democratico, srs. Gama Cerqueira, Marrey Junior, Francisco Morato, Paulo de Moraes Barros e Luiz Aranha, iniciarão a propaganda de suas candidaturas a 15 do corrente, quando será lançado o manifesto do partido apresentando os respectivos candidatos.

*

Defendendo os 200$000

Os navios do Lloyd, que partem para o norte até o dia 15, todos elles já estão com a sua lotação completa.

Não ha um só congressista que, tendo seu mandato extincto, com o fim da legislatura, não queira ir á terra, afim de assegurar a sua volta, queimando o ultimo cartucho na defesa dos 200$000 diarios.

Se o sr. Julio Prestes não tivesse impedido a partida de muitos, nos ultimos dias de sessão não teria conseguido o *quorum*. E disso estava elle tão certo que conseguiu o adiamento da partida do "Commandante Ripper"...

*

Politica fluminense

Afim de deliberar sobre as ultimas occorrencias do movimento politico-partidario, reuniu-se hontem o conselho director do Partido Republicano do Estado do Rio de Janeiro, achando-se presentes, ou representados por delegação expressa, treze de seus membros, constituindo maioria absoluta.

Assumindo a presidencia, fez o dr. Azevedo Sodré uma exposição dos factos occorridos após a ultima reunião do conselho e que no entender de todos justificavam algumas providencias que tornassem mais efficiente a acção do partido. Foram approvadas por acclamação as seguintes propostas:

1ª — Proclamar presidente do conselho o dr. João Guimarães, com amplos poderes para represental-o.

2ª — Propugnar para que seja mantida a cohesão do partido em todo o Estado e concorrer ás eleições federaes, estaduaes e municipaes, confiando-se em que seja assegurada pelos poderes constituidos a liberdade das urnas e a representação dos corpos deliberativos.

3ª — Acceitar a suggestão de Campos para que seja o dr. João Guimarães candidato do partido á presidencia do Estado.

4ª — Solicitar dos directorios municipaes a ratificação destas deliberações.

Assumindo a presidencia do conselho, convocou o dr. João Guimarães uma nova reunião para amanhã, sexta-feira, 7 do corrente, ás 10 horas da manhã.

*

Os discordantes chegam-se

Está assentada a escolha do sr. Altino Arantes para a vaga de senador por S. Paulo, na renovação do terço.

Figurará na chapa do P. R. P., como candidato official á Camara, o sr. Alvaro de Carvalho. Afinal, nem tudo se perdeu...

*

O accordo no Ceará

Depois de largo descanso, aplainadas as maiores difficuldades, reiniciaram-se as *demarches* para o desejado accôrdo entre conservadores e democratas cearenses.

Segundo se affirma, assentada a eleição do sr. Francisco Sá para o Senado, depende a conclusão do novo entendimento apenas da palavra de um dos proceres, cuja opinião decidirá do modo por que serão ultimadas as combinações.

*

Vem ahi o sr. Carlos de Campos

S. PAULO, 5 (A. A.) — Em carro reservado, ligado ao nocturno de luxo, embarcará hoje para essa capital o dr. Carlos de Campos, presidente do Estado.

S. ex. deverá seguir em companhia do commandante Marcilio Franco e do dr. Mondim Filho, respectivamente, chefe da casa militar e secretario da presidencia.

*

O terço paranaense

CURITYBA, 5 (*Do correspondente*) — Conforme consta, o governo estadual, respeitando os principios republicanos manifestados pelos altos poderes da nação, não permittirá que o partido politico situacionista apresente chapa completa, ficando por isso livre o terço a ser disputado pelas minorias. A 15 do corrente reúne-se a convenção do Partido Democratico para deliberar sobre o pleito, indicando seus candidatos.

Embarcaram hoje para o interior do Estado o commendador João Guilherme Guimarães, chefe do Partido Democratico, e o dr. Antonio Jorge.

Dr. Luiz Sodré — Especialidade doenças dos intestinos Cura das hemorrhoides sem operação e sem dôr. Rua do Rosario, 140. (15203)

O problema da estabilização

Não é possivel dissimular o excepcional interesse que, não só nos circulos financeiros do paiz, como do exterior, desperta o plano governamental, prestes a entrar em execução, relativo á estabilização da moeda. E seria ingenuidade suppor que, tanto em Londres, como em Nova York, não se conhecem, com todos os detalhes talvez ainda ignorados aqui, os passos tentados, preliminarmente, pelo governo brasileiro, no sentido de acertar com a solução mais praticavel. Já vimos, na nota publicada ante-hontem, referente á consulta feita ao banqueiro Rothschild, que o presidente da Republica, sem embargo de parecer já firme na directriz que imagina de facil applicação não renuncia, em absoluto, a sondagens indispensaveis...

Póde dizer-se que o Congresso votou, sem discutir, o mais importante e grave problema financeiro da actualidade. Nem por ter passado o projecto do "cruzeiro" quasi á revelia do poder legislativo, devem os brasileiros ficar na ignorancia de factos relacionados com a perigosa iniciativa. Muitos e varios são os commentarios que se fazem, nos circulos bancarios, a respeito de coisas relacionadas com a lei, cuja regulamentação, consoante as melhores presumpções, deverá apparecer hoje ou amanhã.

Ao que se diz, o governo brasileiro ainda não encaminhou nenhuma consulta ou proposta directa para Nova York, a proposito do falado emprestimo de cem milhões de dollars, destinado á estabilização da moeda. Parece que o processo de que se cogita, na America do Norte, é diverso do que foi empregado, com relação ao banqueiro londrino. Nas rodas bancarias, a que alludimos, insinuam que foi adoptado outro methodo, em referencia á Nova York. Fazem-se sondagens indirectas e cautelosas. Os agentes financeiros do governo do Brasil, segundo a versão, estariam procurando conhecer a opinião dos banqueiros *yankees*, apalpando-os discretamente, no curso de confabulações geraes.

E resultou que um desses banqueiros, quiçá o mais autorizado, teria resumido assim o seu ponto de vista:

"Penso que esse negocio poderia interessar a "Wall Street", desde que o Brasil puzesse as suas cartas na mesa e fizesse jogo franco, offerecendo, antes de mais nada, uma garantia *real* para o pagamento dos juros e das amortizações. Entendo ainda que seria necessario termos a segurança de que esses cem milhões não seriam applicados no pagamento das prestações do *funding loan*, o que importaria em desviar grandes sommas de ouro dos Estados Unidos para a Gran Bretanha, por meio do emprestimo brasileiro..."

E não teria hesitado, o supramencionado banqueiro, em alludir á possibilidade de uma "garantia territorial", parte do valle do Amazonas, por exemplo, com uma concessão para explorar a borracha, ou, quando menos, o armazenamento das safras do café em Nova York, em vez de ser o producto depositado em armazens geraes, no Brasil.

Só isso? Provavelmente mais alguma coisa. Discute-se outra condição, mediante a qual a operação interessaria aos banqueiros norte-americanos: consistiria na concessão do monopolio das cambiaes a um banco prestamista de Nova York, em vez do Banco do Brasil...

Finalmente, o banqueiro norte-americano, a quem se attribuem essas ponderações, que o governo brasileiro julgaria ou não disparatadas, considera facto virgem pretender-se que sejam exportados dos Estados Unidos cem milhões de dollars, em ouro americano, sem a compensação de uma garantia *physica* e solida... Verdadeiras ou não as conjecturas ou as insinuações, são factos mais ou menos correntes nos circulos bancarios.

E já que tratamos do assumpto, para fazer estas innocentes notas á margem de palestras opportunas, nas rodas financeiras, devemos adeantar que, segundo consta, se dará ao "cruzeiro" o valor de 10$000.

Falleceu a condessa Del Gande Gattai

Florença, 5 (U. P.) — Falleceu aqui hoje a condesa Del Gande Gattai.

Exonera-se o chefe da divisão Latino-Americana do Departamento do Estado

Washington, 5 (U. P.) — O sr. Herbert Stabler exonerou-se hoje do cargo de chefe da Divisão Latino-Americana do Departamento do Estado.

O sr. Stabler estava occupando esse ponto temporariamente.

Commentarios em torno da situação internacional européa

Genebra, 5 ("Correio da Manhã") — Em certos meios não se deixa de commentar, da maneira mais variada, o estado das relações entre a França e a Italia. E para uma grande maioria de pessoas não merecem creditos os boatos de perturbação da paz reinante entre os dois paizes. Affirmar que o primeiro ministro Mussolini esteja pretendendo uma guerra com a França para reconquistar Nice e a Savia é o mesmo que acreditar que elle esteja louco.

A Italia tem um exercito formidavel em numero, qualidade e quantidade de armamento, para defender o seu territorio contra todos os inimigos possiveis. Mas não possue a força necessaria para atirar um exercito, por melhor que seja o seu equipamento, afim de expulsar a organização militar mais vigorosa do mundo da mais formidavel posição já mantida por homens em armas.

O que poderá acontecer na geração futura não é licito prever. Mas o Duce é immensamente esclarecido para não se arriscar no momento actual, sob as condições actuaes. Suas attenções estão voltadas para outras conquistas e mesmo quanto a estas elle não se aventurará se não se sentir cercado da boa vontade das potencias.

Nestes ultimos dias houve dois factos que poderão modificar profundamente o curso dos acontecimentos no mundo. Um delles foi a entrevista dada pelo sr. Briand á imprensa franceza, e na qual elle annuncia que está determinado a perseverar na politica de Cannes de apaziguamento europeu. O outro foi o appello do sr. William Randolph para a formação de uma liga entre o Imperio Britannico e os Estados Unidos para a manutenção da paz.

A communicação do sr. Briand á imprensa não é mensagem de anno novo. E' um pronunciamento estudado que se relaciona muito com as difficuldades que o governo está encontrando, interna e externamente, no proseguimento da sua politica, que elle considera destinada a impedir se perpetue a animosidade entre as grandes potencias da Europa, evitando-se uma catastrophe maior que a guerra mundial.

O sr. Briand diz que a sua politica data de Cannes e não de Locarno. E a sua affirmação neste ponto tem a sua significação

Não obstante o seu palacio, a justiça local continúa mal installada

Uma rapida visita ao novo casarão da rua D. Manoel

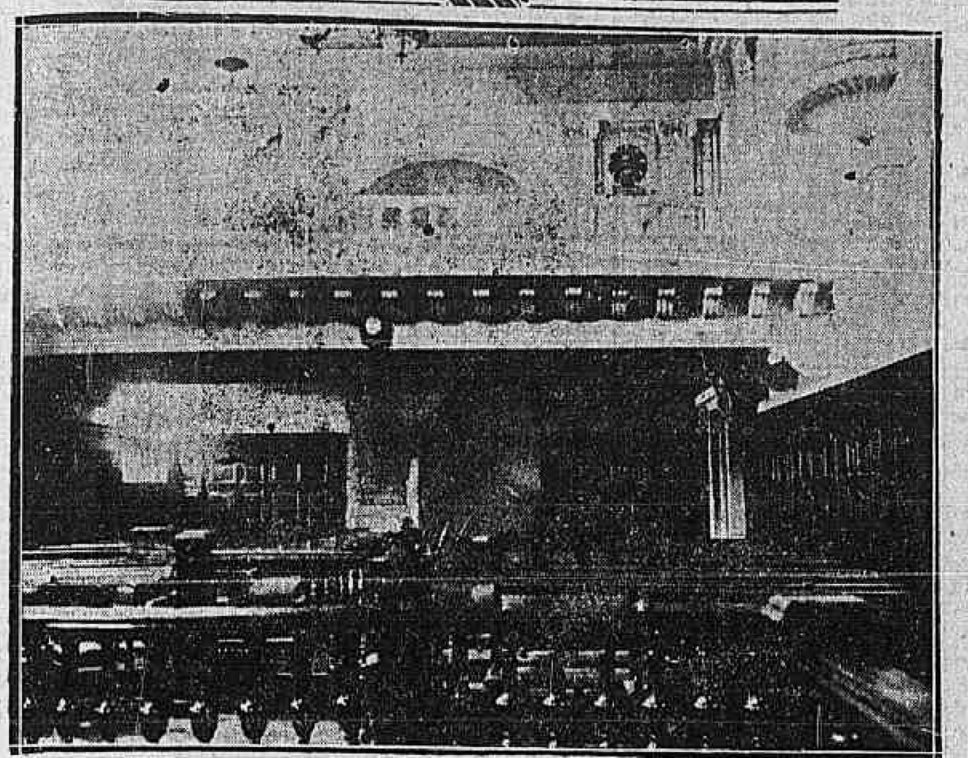

A galeria plana para o povo, no Tribunal do Jury

Ha muitos annos, que se vinha reclamando contra o velho pardieiro, onde por longo tempo esteve o "Forum", não só pela insegurança do edificio da rua dos Invalidos, como pela exiguidade de espaço.

Alli, os cartorios, escuros, cheios de advogados, atulhados de autos, com mesas insufficientes para o serviço, impediam o seu regular funccionamento. Além disso, os juizes, em dias de audiencia, havendo uma só sala, tinham que aguardar cada qual a sua vez, o que retardava enormemente o trabalho da justiça local.

A parte onde se achava installado o Tribunal do Jury, então, nem merece commentarios, pois os soalhos pôdres mais davam a impressão de velho e estragado armazem que o de um edificio destinado ao funccionamento do tribunal popular.

Tantas e tantas foram as reclamações e criticas, que foi resolvido construir o Palacio da Justiça, onde todo o apparelho judiciario do Districto Federal tivesse guarida.

Um dia, o projecto subiu a apreciação dos technicos do governo, que o approvaram, sendo entregue a construcção a um conhecido engenheiro desta capital. Fóra do habitual costume, não muito se prolongou a edificação do Palacio da Justiça, na rua D. Manoel.

Antes houvesse tido a referida obra um pouco mais de demora, para não sair a bôta com que foi presenteada a justiça do Districto Federal.

Não se sabe a quem mais cabe a culpa de semelhante aleijão, se ao architecto premiado, se ao engenheiro do governo que approvou a planta.

Começando pelo exterior do Palacio da Justiça, nada ha de imponente, de representativo do mistér a que o destinaram.

Ha por ahi muito edificio publico, melhor que o Palacio da Justiça [illegible].

Qualquer leigo, completamente alheio á engenharia, poderá, em rapida revista, divisar as falhas, que são patentes.

Vamos notar algumas apenas aliás aos olhos de toda a gente, para demonstrar o pouco caso que teve o seu architecto, parecendo mesmo que jámais pensou em construir uma casa para a justiça do Districto Federal, um palacio definitivo.

Alguem lhe disse:

— Faça uma casa para ali collocar a Côrte de Appellação, varas, cartorios, distribuidores, etc.

E zás, o homemsinho foi para o escriptorio e riscou aquillo tudo numa prancheta, dividindo a área destinada á obra, em tantos compartimentos, quantos fossem necessarios.

Apesar disso, tendo em vista apenas o aboletamento da justiça, errou na conta, porque com a mudança se viu que nem todo o apparelho judiciario caberia ali. Foi uma grita entre os escrivães descontentes. Uns tiveram bôas salas, outros más.

De quem a culpa?

Naturalmente de quem ideou e construiu o edificio. Não era possivel contentar a todos, quando os quinhões eram desiguaes.

E até o momento actual ainda existe no edificio muito que fazer, cousas por acabar, remates por terminar.

Em parte foi um pouco culpado o ex-presidente da Côrte de Appellação, ancioso em ali se installar, inaugurando o novo Palacio da Justiça. E tanto foi açodada a mudança, que o Tribunal do Jury paralysou os seus trabalhos por mais de um mez, por falta de luz, agua e apparelhos sanitarios. E se não fosse a actividade e interesse do juiz Edgard Costa, ainda tudo estaria como dantes. Os seus officios ao ministro da Justiça sempre deram algum resultado, não tão rapidos como fôra de desejar. Emfim, a sessão do jury será installada a 10 do mez corrente.

Ha mais de mez que a justiça local está no novo edificio, e, no entretanto, só em dois pavimentos existem apparelhos sanitarios, agua, etc., no 2º e 3º sendo que nos demais nada disso ainda funcciona.

Os apparelhos sanitarios do 4º andar, nas salas dos juizes, estão sujos, sem que uma providencia tenha sido tomada até a presente data. Nos lavatorios não ha uma só toalha.

O edificio do Palacio da Justiça está assim dividido: cartorios do civel, provedoria, avaliadores distribuidores, no andar terreo; cartorios criminaes, Tribunal do Jury, no 1º andar; Côrte de Appellação e dependencias, no 2º andar; gabinetes de juizes criminaes e 6ª vara civel, salas do Instituto dos Advogados e Accidentes de Trabalho no 3º andar, e juizes do civel dos Feitos da Fazenda Municipal no 4º andar.

No porão estão os locaes para os archivos das varas criminaes, que ainda não foram distribuidos, achando-se a maioria ainda no velho edificio.

Os corredores do interior quasi que na sua maioria são escuros, necessitando por força de luz artificial.

No andar destinado ao Tribunal do Jury ha uma serie de cousas interessantes. A sala destinada aos jurados não foi feita de fórma a isolar o conselho de sentença, dando-lhe incommunicabilidade, e a sala das testemunhas não tem apparelhos sanitarios.

Ha ainda outros pequenos senões, que só o esforço do juiz presidente tem feito sanar.

Assim mesmo, é forçoso dizer que o melhor que ali existe é o Tribunal do Jury. A sala das sessões é linda, sem duvida, com uma decoração austera, mas com dois defeitos capitaes: falta de ventilação e galeria publica completamente plana.

O popular que cativer no segundo banco, em dia de julgamento sensacional, mal divisará a cabeça do juiz, que é quem mais alto se colloca.

Na divisão que existe no centro, isolando juiz, conselhos de sentença e réo, da assistencia existe um local, que dizem foi feito para a imprensa. E' preciso notar que a divisão foi feita pela Casa Leandro Martins, que a fez de tal fórma, que para os representantes da imprensa só ha tres logares!!!

Na ala da Côrte de Appellação, ha, como na do Jury, uma sala para os "passos perdidos".

No Tribunal do Jury, comprehende-se, mas na Côrte, por que? Melhor seria chamal-a "sala dos espaços perdidos"!

Uma das gravuras que illustram esta reportagem ligeira é de uma porta, porta essa que marca o toilette privativo do presidente da Côrte de Appellação.

Nada mais natural, mas desnecessaria, accrescendo a circumstancia comica de que esse pequeno "apartamento" ficou collocado entre a sala do presidente e a de espera para as pessoas que lhe vão falar. Necessitando elle de ir até lá, tem forçosamente de passar [illegible] das partes que o procuram.

Isso não foi obra do construtor, façamos-lhe justiça; foi uma exigencia do ex-presidente, que terminou o seu triennio.

Todo aquelle immenso edificio tem apenas tres pequenissimos elevadores, sendo que um será exclusivamente destinado aos desembargadores e juizes. Ficam dois para o publico, com capacidade apenas para cinco pessôas.

E ali está toda a justiça local, menos as pretorias!

Não ha outra escada senão a da frente, sendo que existe, é verdade, uma que vae do 1º para o 3º andar. [illegible]

A sala destinada á secretaria da Côrte de Appellação é pequenissima, e, dentro em breve, [illegible] confusão. Basta dizer que é quasi a metade da do velho edificio.

Ahi estão em rapidos traços, os defeitos que num relance conseguimos apanhar, sendo que se pretendeu commodamente aboletar a justiça do Districto Federal!

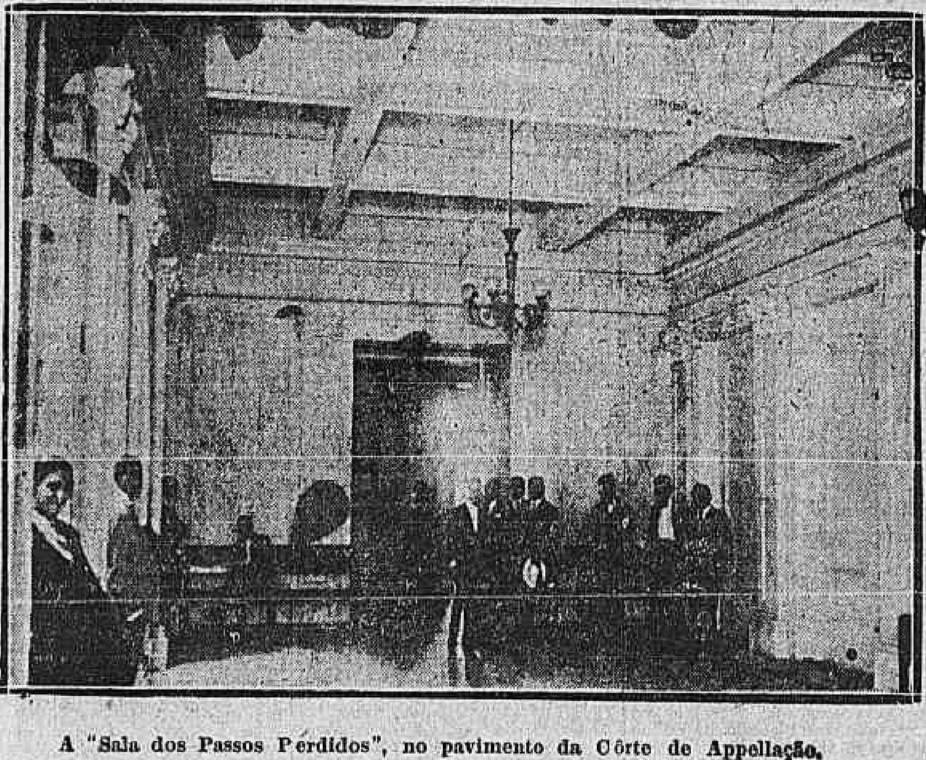

A "Sala dos Passos Perdidos", no pavimento da Côrte de Appellação.

A EXPORTAÇÃO ARGENTINA EM ONZE MEZES DE 1926

Uma nota da direcção geral de Estatistica de Buenos Aires

Buenos Aires, dezembro de 1926 (Communicado epistolar da United Press) — A direcção geral da Estatistica da Nação apresentou ao sr. ministro da Fazenda um relatorio sobre a exportação argentina nos primeiros onze mezes de 1926 comparada com a do egual periodo do anno anterior.

Diz o relatorio que o valor total das exportações nos onze mezes do corrente anno foi de setecentos e vinte e oito milhões oitocentos e cincoenta e dois mil e seiscentos pesos ouro, contra oitocentos e nove milhões, trezentos e noventa e seis mil e seiscentos pesos no mesmo periodo do anno anterior. Isto significa que ellas soffreram uma reducção de oitenta milhões, quinhentos e trinta e sete mil e seiscentos pesos ouro, o que equivale a dez por cento de menos.

A quantidade total, ou seja o volume dos productos exportados durante esse periodo de onze mezes, foi de doze milhões, cento e cincoenta e oito mil toneladas contra nove milhões, seiscentos e noventa e duas mil em igual periodo de 1925, o que representa um augmento de dois milhões, quatrocentas e sessenta e seis mil toneladas, isto é, 15,1 por cento mais.

Este augmento na quantidade não guarda correlação com o valor que diminuiu como se vê em dez por cento, por causa da reducção dos preços da maioria dos productos de exportação.

Consignam-se a seguir os numeros [illegible] os onze mezes de mil novecentos e vinte e seis [illegible]

A fama do professor Neumayer na Argentina

Buenos Aires, 5 (A. A.) — [illegible] da Maçonaria Argentina e do Rito Escocez [illegible] professor brasileiro Neumayer, felicitando-o, calorosamente [illegible]

[illegible] Uma commissão de pessoas eminentes da colonia da Provincia de Mendoza [illegible] professor Neumayer [illegible] conferencias naquella capital [illegible] Mendoza.

QUEM SE METTE NA BRIGA DOS OUTROS...

O José saiu ferido na testa e o Luiz, na face, indo o grupo parar no 9º districto

Ninguem deve se metter nas brigas dos outros. E' essa, hoje, a opinião do José Ferreira do Nascimento. Procurando intervir na questão de dois companheiros, com a melhor das intenções, acabou levando com uma garrafa na testa e ficando ferido.

Passou-se o facto, hontem, á noitinha, na fabrica da Brahma, á rua Marquez de Sapucahy. Discutiam, ahi, dois operarios. Estava iminente uma luta, pois cada um delles tinha na mão uma garrafa, ameaçando-se mutuamente. José interveiu:

— Que é isso, rapazes? Fica — feio... Acabem com isso...

Nessa occasião uma garrafa, atirada por um dos contendores, foi attingil-o e feril-o na testa. Logo depois, uma outra garrafa foi cortar a face do Luiz Ribeiro, que era um dos questionadores.

Accudiu nessa occasião a policia do 9º districto, que deteve não só os dois feridos, como o terceiro personagem dessa luta, que se chama João Gomes Pereira.

Levados os tres para a delegacia, ahi foi ter o medico de serviço, que ministrou curativos a Luiz e a José. Este ultimo, provada a sua boa intenção, foi mandado em paz. Quanto aos outros dois, o commissario de dia fel-os autoar e recolher ao xadrez.

LEVOU AS "SOBRAS"...

Procurando soccorrer Celina, o Alpheu entrou no páo

O negocio foi hontem, á noitinha. Celina Izabel tivera uma questão com José de Oliveira, que acabou aggredindo-a.

Vendo que a rapariga estava apanhando, Alpheu Moreira correu em seu soccorro. Valeu-lhe essa intervenção entrar no páo, ficando ferido no braço esquerdo.

O aggressor foi preso pela policia do 21º districto e as victimas, depois de medicadas pela Assistencia Municipal, recolheram-se ás respectivas residencias.

"DUDÚ" COMMETTEU MAIS UMA PROEZA

Já é muito conhecido na zona do 9º districto, como desordeiro, o individuo que attende no vulgo de "Dudú." Constantemente está elle provocando desordens, sem que as autoridades o prendam.

Hontem, á noite, "Dudú" commetteu mais uma proeza. Passando pela casa de Mathias Luiz de Azevedo, com quem tem contas a ajustar, insultou-o.

Repellido, o desordeiro, puxando de uma navalha, feriu o adversario na região superciliar e palpebral direita.

Commettida a façanha, o desordeiro fugiu, indo a sua victima queixar-se á policia do 9º districto cujo commissario de dia a mandou medicar na Assistencia Municipal.

Depois de medicado, Mathias recolheu-se á respectiva residencia, á rua Azevedo Lima n. 96.

MAIS UMA VICTIMA DE AUTO

Humberto Lopes Vieira, de 15 annos de edade, morador á rua General Caldwell n. 23, foi atropelado por um auto, na Praça Tiradentes, recebendo uma contusão na região lombar e escoriações na perna esquerda.

Após os soccorros da Assistencia, a victima retirou-se para sua casa.

O auto e o "chauffeur" desappareceram.

A policia do 4º districto teve conhecimento do facto e o registrou.

E' crescente o numero de contrabandistas femininos na Europa

Londres, 5 ("Correio da Manhã") — Segundo dizem os funccionarios aduaneiros, os contrabandos de sedas são agora o ultimo passatempo de algumas mulheres ricas européas. Em todos os portos daqui e do continente tem-se notado grande augmento das contrabandistas femininas, nestes ultimos doze mezes. E quando são apanhadas, as autoridades as obrigam a pagar o triplo do direito sobre o valor.

Terminou a luta dos productores de carnes congeladas

Londres, 5 ("Correio da Manhã") — Depois da guerra das carnes em conserva, que durou quasi dois annos, foi feito um accordo entre a firma bitannica Vesteys e as companhias Armour e Swift, as tres grandes companhias que operam na Republica Argentina com o commercio de carnes congeladas.

A guerra de preços custou ao paiz cincoenta milhões de dollars e o actual accordo põe termo a uma verdadeira guerra commercial. Mas a terminação da luta ainda não é positiva, porque cinco outras companhias que servem o mercado britannico, inclusive a Smithfield e a Argentina Company, que ainda se recusam a concordar com as porcentagens.

"COMMERCIO DE SANTOS"

Os annaes da imprensa brasileira registraram, hontem, mais um anniversario do "Commercio de Santos", prestigioso orgão daquelle importante centro commercial do paiz. Sempre inspirado no desejo de servir ao povo, o "Commercio de Santos", jámais deixou de ser um legitimo orgão conservador, interprete dos sentimentos progressistas daquelle centro de extraordinaria vida economica. A edição commemorativa dos nossos collegas da provincia é um esforço jornalistico que lhe honra a tradição.

O major Moreira Lima impetrou habeas-corpus

Ao Supremo Tribunal, sob allegação de estar illegalmente preso, desde 5 de julho de 1924, o major Felippe Moreira Lima impetrou uma ordem de habeas-corpus, afim de lhe ser dada immediata liberdade, accrescendo ainda mais que findo o estado de sitio, foi o paciente removido para o Sul da Republica.

O pedido foi distribuido ao ministro Leoni Ramos.

Foi transferido para a legação de Hespanha em Haya

Montevidéo, 5 (A. A.) — O encarregado de negocios de Hespanha nesta capital, conde de Morales, foi transferido para a Legação de Haya, como secretario.

(5281)

Aggredido a páo teve o braço fracturado

João Baptista, residente á rua S. Christovão n. 545, em sua propria residencia, foi aggredido a páo, soffrendo fractura do braço direito e ferimentos no frontal.

Soccorrido no posto central de Assistencia, Baptista retirou-se em seguida para sua casa, sem dizer quem foi o seu aggressor.

A policia do 10º districto não teve conhecimento do facto.

CASA DE SAUDE S. LUCAS

Dirs.: nervosos e alienados drs. Ernani Lopes e Odilon Galloti; medicina e cirurgia, Prof. Godoy Tavares e dr. Silva Pinto. Quartos: 12$ e 50$. Vol. Patria 66 a 70. Tel. Sul 1176. (B 6712)

SENTE-SE FRACO? Quer engordar?
TONICO PHYSIOLOGICO PENNA — A mais poderosa medicação reconstituinte.
Rua da Quitanda n. 57. — Rio de Janeiro (14942)

Nomeações no Tribunal de Contas

O presidente do Tribunal de Contas nomeou o 4º escripturario Adolpho Martinez dos Reis para o logar de membro da delegação do mesmo tribunal em Pernambuco; o 4º escripturario Eduardo Pessoa Mohaupt para o logar de membro da delegação do Tribunal na Parahyba, ficando este dispensado de egual logar na delegação em Pernambuco e sendo dispensado de eguaes funcções na Parahyba o 4º escripturario Francisco Belleza Filho.

Prof. Renato Souza Lopes
Doenças internas — Raios X
Tratamento especial das doenças do apparelho digestivo, da nutrição (obesidade, magreza, diabetes) e nervosas. Trat. moderno pelos raios ultra-violetas, diathermia e electricidade. São José, 39.

Tosse?... Bromil
(6363)

O buraco da rua Condessa de Belmonte constitue um grande perigo

A Companhia City abriu um enorme buraco na rua Condessa de Belmonte, defronte aos predios ns. 113 e 115, que constitue um verdadeiro martyrio para os conductores de vehiculos que por aquella rua são obrigados a passar. Nem todos o avistam a tempo de ser evitado desastre, como o que hontem ali occorreu, com o automovel n. 9683, de propriedade do tenente Lino de Freitas, residente á mesma rua n. 101.

O vehiculo teve as rodas dianteiras caidas no buraco, sendo que o tenente, que o dirigia, devido aposição em que o mesmo ficou, foi cuspido fóra da direcção, recebendo, na quéda, diversos ferimentos pelo corpo.

Molestias das senhoras
MEDICAÇÃO RADIOACTIVA
(VIAS URINARIAS)
Clinica especial da Dra. PAULINE V. COSTA.
Consultorio, rua Buenos Aires n. 131, sobrado. (6979)

CRUZWALDINA
Desinfectante de grande poder bactericida e antiseptico. — INSUBSTITUIVEL na desinfecção de ralos, privadas, escarradeiras, sargetas, etc., e nas lavagens de casas (15285)

O ministro da Justiça solicita pagamento de subvenções a varios hospitaes

Por aviso de hontem o ministro da Justiça solicitou o pagamento das seguintes subvenções: de 1:500$000, á Santa Casa de Passa Quatro, correspondente ao exercicio de 1924; de 3:000$000 ao Hospital de Itabira de Matto Dentro.

O mesmo aviso solicita pagamento á Santa Casa de Passa Quatro das subvenções relativas aos exercicios de 1925 e 1926.

Prof. Godoy Tavares Estomago e intestinos (colites, dysenterias chronicas, hemorrhoides, etc.) coração, pulmão e rins. 2 ás 7. CHILE, 3. C. 969 e Sul 3176. (B 5702)

AGGRESSÃO A FACA

Na rua da Estrella, hontem, á noite, foi aggredido a faca, Alvaro Ferreira, residente á mesma rua, n. 74, que recebeu um ferimento inciso na face anterior do hemithorax esquerdo.

Depois dos curativos recebidos no Posto Central de Assistencia, Alvaro foi internado na Santa Casa de Misericordia.

Na delegacia do 9º districto, esse facto é ignorado.

O cambio baixa

No entretanto, os apparelhos para jantar inglezes e as baterias para cozinha, de reforçado aluminio allemão, continuam a ser vendidos pelos preços antigos de 120$ e 70$, respectivamente, na tradicional CASA MUNIZ. Ouvidor, 69.

Bem em frente á Casa Ypiranga. (15308)

UM FESTA NA ESCOLA MILITAR

Os novos aspirantes a officiaes

Com a presença do ministro da Guerra e de outras autoridades, realiza-se amanhã, na Escola Militar, a solennidade da declaração dos novos aspirantes a officiaes, em numero de 186.

Para os convidados haverá ás 8 horas da manhã um trem especial, que partirá da estação D. Pedro II.

Dr. Bastos de Avila
CLINICA MEDICA
das 4 ás 6 horas da tarde—Rua 7 de Setembro n. 231, sobrado. (6770)

O PEQUENO FOI HONESTO...

Mas a joia até hoje não chegou ás mãos de sua dona...

Poucos dias faltam para completar um anno. Foi em 16 de janeiro do anno passado que o menor Murillo da Silva, de 13 annos de idade e filho de Alexandre Ribeiro da Silva, com quem reside em Ramos, ao passar pela avenida Rio Branco, encontrou, em frente á Casa Garcia, uma linda pulseira de ouro e platina, com tres grandes brilhantes. Apanhou-a e levou-a para casa, mostrando-a ao progenitor.

— Papai, achei isto e não sei a quem entregar.

— E' uma pulseira cara, meu filho! E' indispensavel que a restituas.

— E' justamente o que desejo fazer; mas, a quem dal-a?

— O melhor é entregal-a á policia.

Assim fez Murillo, que correu á 4ª Delegacia e entregou ali a joia. Ora, era no tempo em que pontificavam na 4ª. delegacia auxiliar, o bacharel-carrasco, de nome Chagas e o façanhudo Moreira Machado, sob a chefia do marechal Chocolate. O tempo era pouco para tratar do "suicidio" do inditoso e honesto negociante Conrado Niemeyer, de tramar conspiratas que justificassem as grandes sangrias soffridas pela elastica "verba secreta", varias outras tramoias e quejandas bandalheiras. Dahi, ficar a pulseira esquecida a um canto, sem que se procurasse apurar quem era a sua proprietaria, sem um annuncio dos jornaes, que viviam da leitura do sr. Jaymes Darcy, ou outra provinciencia qualquer.

Tendo passando aquella negra época, cuja recordação estremece os nervos mais insensiveis, Murillo resolveu procurar saber a quem fora restituida a joia, sabendo então que ninguem, fóra da policia, entrara na sua posse. Diante disso, o honesto menor fez, aconselhado por um amigo, uma petição ao actual chefe de policia pedindo-lhe lhe fosse entregue a pulseira, uma vez que não apparecera a sua legitima dona.

Só então o sr. Coriolano de Góes veiu a saber da existencia de tal joia em seus dominios. O chefe de policia achou justo o pedido de Murillo. Resolveu então chamar a dona da pulseira a recebel-a, dando-lhe para isso um prazo de 30 dias, findo o qual será ella, como é justo, restituida ao honesto menor.

Chapéos assim só na Casa Brandão e por preços minimos, sem concorrentes

OUVIDOR, 130

Victima de uma quéda, fracturou o ante-braço

João Machado, filho de Herminio Machado, de 14 annos, residente á rua São Christovão numero 622, foi victima de uma quéda, em sua residencia, soffrendo fractura sub-cutanea dos ossos do ante-braço esquerdo.

O menor teve os soccorros da Assistencia. A policia do 10º districto não soube do facto.

Clinica de Vias Urinarias

Tratamento pelos mais recentes processos. Modernos methodos seguros e efficazes de diagnosticos e therapeutica. Urethroscopias anterior e posterior, Cystoscopias. — Cura radical da gota militar, cystites, prostatites, orchites, hydrocele, tumores, impotencia genital, etc.

DR. RODOLPHO JOSETTI

Ex-director do Dispensario Central de Prophylaxia das Doenças Venereas, (Saude Publica). Longa pratica dos hospitaes da Allemanha — Rua 13 de Maio n. 36. Diariamente das 4 ás 7 horas. Telephone 1.000, Central. (6768)

Serão mesmo extinctos, na Central, os logares eventuaes?

E' pensamento do director da Central do Brasil, em obediencia ás determinações do ministro da Viação, acabar com os logares de jornaleiros eventuaes, cargos creados, pela administração anterior, mais para attender ás injuncções politicas do que ás necessidades do serviço. Para isso, serão submettidos a concurso todos os jornaleiros do escriptorio, devendo os approvados ser aproveitados como escreventes. Em consequencia, uma vez feitas as nomeações, caso o director da Central leve mesmo avante o seu proposito, ficarão extinctos os logares eventuaes.

SOCCORROS URGENTES
Organisação da Casa de Saúde Dr. Pedro Ernesto.
Preços da Assistencia Publica. Chamados a qualquer hora pelo telephone C. 12. (6769)

AGGREDIDO A CANIVETE EM SUA PROPRIA CASA

Moraram juntos algum tempo, Nwton Mourão, de 24 annos de idade, residente á rua da Gambôa n. 153 e Oscar Juventino Pereira, conferente da maritima.

A final resolveram separar-se, indo cada um para sua casa, na melhor harmonia.

Hontem, á noite a pretexto de entregar-lhe uns retratos, Oscar entrou na casa de Newton, e sem motivo que justificasse o seu acto, tanto assim que nenhuma palavra fôra trocada entre elles, aggrediu com um canivete a Mourão, produzindo-lhe um ferimento inciso no ante-braço esquerdo, fugindo em seguida.

A victima foi medicada na Assistencia, retirando-se depois para a sua casa.

A policia do 8º districto teve sciencia do facto e abriu inquerito a respeito.

HEMORRHOIDAS
Recto-Serol ALLEMÃO
(7767)

Estabelecendo o regimen de concorrencias permanentes na fabrica de cartuchos

O coronel director da Fabrica de Cartuchos e Artefactos de Guerra foi autorizado a estabelecer o regimen das concorrencias permanentes no anno vigente, de accordo com o que preceitua o regulamento geral de contabilidade publica.

Experiencia Collectiva

HONTEM, VOS FALAVAMOS SOBRE O QUE CHAMAMOS "CAPACIDADE COLLECTIVA"

Razões analogas nos permittem falar, hoje, de uma "Experiencia collectiva".

Para a direcção dos seus negocios, para a segurança e garantia na guarda e administração dos fundos que lhe são confiados pelos depositantes, dispõe o "Lar Brasileiro" do conjuncto das experiencias individuaes dos seus dirigentes, as quaes reunidas e harmonizadas, augmentam mutuamente o seu valôr, formando essa experiencia collectiva de

VALOR QUASI INFALLIVEL

De facto, alguns desses directores, administram desde muitos annos, com exito sempre crescente, uma das mais importantes e prosperas emprezas do paiz, a qual constitue motivo de legitimo orgulho para o Brasil. Essa Empreza conta mais de trinta annos de progresso incessante e seus associados, que representam mais de trinta e um mil previdentes chefes de familia, estão plenamente satisfeitos com a gestão dos seus dirigentes. Outros directores do "LAR BRASILEIRO" são bastante conhecidos e acatados como homens capazes, de probidade inatacavel e exito comprovado na direcção de emprezas bancarias de maior importancia e de poderosas sociedades similares.

ESTA GRANDE, CONTINUA E COMPLEXA EXPERIENCIA "DEFENDE VOSSAS ECONOMIAS" DEPOSITADAS NESTA ASSOCIAÇÃO; POIS, EM ULTIMA ANALYSE, O VALOR DOS HOMENS QUE DIRIGEM UMA INSTITUIÇÃO E' FACTOR DECISIVO PARA A EFFICACIA DOS DEMAIS VALORES E

O FACTOR PESSOAL

E' QUIÇA', MAIS IMPORTANTE QUE AS GARANTIAS MATERIAES E LEGAES e muito mais, ainda se possuimos essas garantias em proporções excepcionaes, como bem demonstram os dados seguintes:

1º) Emprestimos Hypothecarios realizados. . . . . 16.800:000$000

2º) Valor das propriedades hypothecarias. . . . . 31.150:000$000

"Lar Brasileiro"

Associação de Credito Hypothecario
Sociedade Anonyma Brasileira para fomentar a previsão e a economia e facilitar a acquisição de uma casa propria.
RIO — OUVIDOR 80 e 82 -- Edificio da "SUL AMERICA".
S. PAULO — RUA 3 DE DEZEMBRO N. 14.
(15310)

O ACCORDO ANGLO-PORTUGUEZ

Lisboa, 5 (A. A.) — O accordo anglo-portuguez para liquidação da divida de guerra de Portugal continúa a empolgar a opinião publica, dividindo-se as opiniões dos politicos e dos jornalistas segundo duas correntes.

Segundo uns, todo o esforço deverá ser feito no sentido de ser promovida a immediata extincção da divida. Outros, porém, opinam pelo pagamento em sessenta e duas annuidades, conforme a letra expressa do accordo. O "Diario de Noticias" suggere a idéa de concorrerem todos os portuguezes, voluntariamente, para o pagamento dessa divida, prestando assim a melhor homenagem aos que morreram nas trincheiras e nos campos da França durante a grande guerra.

Os officiaes da guarnição de Braga resolveram contribuir com uma libra esterlina cada um, propondo-se mais a obter, por uma patriotica e efficaz propaganda, a mesma contribuição por parte de todo o funccionalismo e do povo em geral, afim de que essa divida seja promptamente resgatada.

Assignaturas

A exemplo dos annos anteriores, resolvemos prorogar até 31 do corrente o prazo para a reforma das assignaturas vencidas em 31 de Dezembro.

As assignaturas podem começar em qualquer época, mas terminarão sempre em 30 de junho e 31 de Dezembro.

O preço da assignatura annual é de 60$000 e o da semestral de 35$000.

Toda a correspondencia que se referir a este assumpto, quer ordinaria, quer registrada, e bem assim os vales postaes, deve ser dirigida ao gerente V. A. Duarte Felix.

O aeroplano do vôo do Polo Norte foi adquirido por uma companhia allemã

Oslo, Noruega, 5 (U. P.) — Annunciou-se aqui hoje que uma companhia allemã comprou o aeroplano Dornier, na qual os exploradores Amundsen e Ellsworth fizeram o seu vôo ao Polo Norte em 1925. Esse apparelho será empregado no serviço da linha Londres-Berlim.

A partida do "Hercules" foi retardada

Jask, Persia, 5 (U. P.) — A partida do aeroplano "Hercules" em que o ministro da Aeronautica da Inglaterra, Sir Samuel Hoare e sua esposa estão inaugurando a linha aerea Londres-Calcuttá, foi retardada aqui hoje devido a uma tempestade de areia.

BRINQUEDOS
Automoveis 59$500, 32 Rua 7 de Setembro, 32, 42 Praça 15 de Novembro. (15493)

Mais uma absolvição na 8ª vara criminal

O juiz da 8ª vara criminal absolveu por falta de provas, Dermeval da Silva Alves, accusado de ter desviado uma menor.

DR. J. B. CANTO

Ex-assistente do prof. Gosset Pauchet, Paris. Cirurgião da Assistencia Publica. Assistente da Faculdade de Medicina.

Cirurgia geral, com especialidade: appendice, estomago, vesicula biliar, molestias de senhoras, vias urinarias apparelhos em geral.

Consultas diariamente, das 3 ás 5 horas, á rua da Quitanda, 33. Tel. N. 7188. Resid. P. Botafogo, 336. Sul 3145. Consultas gratis na Policlinica de Botafogo, ás 3ªs, 5ªs e sabbados, 9 ás 10. (6827)

"BEIJARAM-SE" OS AUTOS

Sairam feridos os seus conductores

Na rua Salvador de Sá, chocaram-se, hontem, á noite, os automoveis ns. 4.983, dirigido pelo Advogado Olympio Ribeiro, e 4.987, guiado por Antonio de Paula Simões.

Ambos os vehiculos ficaram avariados, saindo feridos os seus conductores, Ribeiro, no braço direito e Simões no joelho esquerdo.

Os feridos foram soccorridos pela Assistencia Municipal, tendo a policia do 3º districto tomado conhecimento do facto.

UMA FESTA NA LEGAÇÃO DO PERU'

Homenageando a alumna que mais se distinguiu na escola Republica do Perú

Realizou-se hontem, na Legação do Perú, a cerimonia da entrega da medalha instituida pelo dr. Victor Maurtua, ministro daquella Republica, á alumna da Escola Republica do Perú que mais se distinguiu em cada anno lectivo.

Coube essa medalha, quanto ao anno de 1926, á alumna Adalia Leite Jardim, que compareceu á Legação da Republica amiga, acompanhada por d. Elvira Mazza do Amaral, directora da Escola, e pelas professoras d. Ottilia Mendes de Almeida, d. Francisca Paiva Mourão, d. Corina Ferreira Campello, d. Jacy Cruz de Azevedo Costa, d. Bernadettes Corrêa da Silva, e d. Odette Gomes, além de grande numero de alumnas da referida escola.

Por occasião da cerimonia, falou a cathedratica d. Elvira Mazza do Amaral, dirigindo uma saudação ao diplomata peruano, o qual, por sua vez, agradeceu as gentis palavras com que fôra saudado, terminando sua oração por collocar ao peito da alumna laureada a rica medalha de ouro, por s. ex. instituida, e que traz em destaque as armas do Perú.

A alumna assim distinguida pronunciou, em seguida, lindo discurso agradecendo a honra que lhe era conferida, terminando por entregar á sra. Victor Maurtua um rico ramilhete de flores naturaes.

A cerimonia terminou pela declamação de versos em saudação ao ministro do Perú, pela senhorita Nair Gusmão.

Foi servida aos presentes uma taça de "champagne" e uma mesa de doces finos, tendo a sra. Victor Maurtua distribuido pelas creanças presentes finos "bombons".

DEMITTIDOS ARBITRARIAMENTE DA PREFEITURA DE NICTHEROY

Varios funccionarios vão ser reintegrados

Estamos informados que o sr. Villanova Machado, prefeito de Nictheroy, vae reintegrar varios funccionarios municipaes que foram demittidos arbitrariamente no periodo da intervenção do Estado do Rio. Entre elles contam-se os srs. Leopoldo Frões, thezoureiro, com mais de 20 annos de serviço, Edgard Fernandes Ribeiro, Antonio Ornellas do Couto, José Andrade e mais dois que obtiveram sentença favoravel da justiça federal.

Absolvido pelo juiz da 8ª vara criminal

Por falta de provas, o juiz da 8ª vara criminal absolveu, hontem, Marciano Teixeira, accusado de ter desviado uma menor.

NOVOS CULTOS

Será celebrada hoje a primeira missa publica da egreja liberal, no Brasil

Terá logar, hoje pela primeira vez, publicamente, no Brasil, a celebração plena da Sagrada Eucharistia, pelo primeiro Sacerdote ordenado, brasileiro, o rev. Aleixo Alves de Souza. Poderão tomar a Santa Communhão todas as pessoas que o desejarem, sem precisarem estar em jejum e sem a confissão previa obrigatoria. Bem assim não lhes será exigido — nem suggerido — que abandonem a religião que se encontrem porventura, seguindo. A I. C. Liberal não tem exigencias dogmaticas nem orthodoxas.

E' uma verdadeira conquista do liberalismo religioso no Brasil. Ha igrejas liberaes que não são sacramentaes; ha-as sacramentaes, que não são liberaes. Só a I. C. Liberal reune estes dois requesitos dando aos seus adeptos a mais plena liberdade de consciencia.

Local de celebração: Rua Conde de Bomfim n. 300, ás 10 horas da manhã de hoje

ULTIMA HORA

Elisa Frazão Filha

✝ Elisa Frazão, Bernardina Frazão, Lucia Frazão, José Rodrigues França, Candida Rodrigues França e mais parentes, convidam a todos os seus parentes e mais pessoas de sua amizade, para acompanhar os restos mortaes de sua idolatrada filha, irmã e sobrinha ELISA FRAZÃO FILHA, cujo feretro sairá hoje, ás 5 horas da tarde da rua João Alfredo n. 46, na Muda da Tijuca, para o cemiterio de S. Francisco Xavier. (B 10910)

Portugal no Brasil

Pelo Telegrapho

Um entreposto em Gaia

Lisboa, 5, (U.P.): O governo, por acto de hoje, ordenou a creação de um entreposto em Gaia, para garantir perante os mercados estrangeiros a completa genuinidade dos vinhos generosos do Douro.

A morte de um capitalista

Lisboa, 5 (U. P.): Falleceu em Estoril o capitalista Gonzaga Ribeiro.

Vêm ahi 311 emigrantes

Lisboa, 5, (U. P.): Seguiram hoje a bordo do "Antonio Delfino" com destino ao Brasil e Argentina, 311 emigrantes portuguezes.

A divida de guerra á Inglaterra

Lisboa, 5 (U. P.) — O Conselho de Ministros ratificou o accordo para o pagamento da divida de guerra de Portugal á Grã Bretanha e approvou um credito de 21.000 contos, por conta do financiamento de Angola.

Ephemerides

PARTIDA DE D. ESTEVAM DA GAMA PARA O MAR VERMELHO

1541 — D. Estevam da Gama era capitão de Malaca, foi governador da India e era filho segundo de d. Vasco da Gama, o grande navegador, e acompanhou seu pae ao Oriente, quando ali foi como vice-rei, indo elle provido no posto de capitão-mór daquelles mares.

Em 1538, voltou á India a bordo da nao "Santo Antonio", e succedeu a seu irmão d. Paulo da Gama na capitania de Malaca.

Derrotou duas vezes o sultão de Ugentana, repelliu o de Achem e fez um governo tão brilhante que d. João III o escolheu para governador da India, por morte do vice-rei d. Garcia de Noronha, em 1540.

O acontecimento mais notavel do governo de d. Estevam da Gama foi o da expedição ao Mar Vermelho, para onde partiu no dia 1 de janeiro de 1541, afim de destruir a nova esquadra que diziam estar preparando em Suez o pachá do Egypto.

Deixando os navios grossos na costa da Abyssinia, em Massuá, d. Estevam da Gama, com os navios ligeiros, chegou a Suez, espalhou o terror na costa, e vendo que effectivamente estava o pachá armado, e que não podia destruir os navios que estavam bem defendidos, e dispor unicamente dos vasos ligeiros, regressou a Massuá, de onde enviou ao negus da Abyssinia um soccorro que elle lhe mandára pedir com o "seu" Christovão, que lhe fazia uma guerra cruel.

Como d. Estevam da Gama recebera a nomeação de governador da India por estar designado nas vias de successão para o caso de morte do vice-rei antecedente, exerceu interinamente esse governo, até que chegou de Portugal o governador nomeado, que era Martim Affonso de Souza.

Apenas este chegou em 1542, entregou-lhe logo o governo e voltou para Portugal, onde pouco se demorou, porque, despeitado com d. João III, foi para Veneza, e depois a Roma.

Annos depois, ainda voltou a Portugal, e teve a nomeação de governador de Lisboa e respectivo logar de vice-rei da India, que lhe foi offerecido.

Falleceu em setembro de 1576 e ficou sepultado no antigo convento das Reliquias, da Vidigueira.

Pelo Correio

O DESPOVOAMENTO DE PORTUGAL

A emigração para a America do Sul

(Communicado epistolar da United Press)

(Por Adolpho Rosa)

LISBOA, dezembro de 1926. — A emigração de portuguezes para a America do Sul, especialmente para o Brasil e Argentina, assumiu nos ultimos mezes do anno que está a findar, proporções tão graves que de todos os lados se levantaram protestos contra a inercia dos poderes publicos pelo facto de não terem assentado medidas que pusessem cobro ao alarmante despovoamento de Portugal.

Só num mez sahiram pelo Tejo e em Leixões grandes transatlanticos que nesses portos carregaram centenas de portuguezes. Desamparados pelos dirigentes da nação e vendo a miseria a bater á porta, procuram com as ultimas economias restantes adquirir passagem num paquete que os leve ao Brasil ou á Argentina onde suppõem encontrar o trabalho e a fortuna que a mãe patria lhes nega.

Esse exodo de população portugueza tem por base a tendencia de população em certas regiões do paiz e também a precaria situação financeira das provincias do Norte de Portugal. A falta de trabalho e a desvalorização da moeda são também importantes factores que favorecem o exodo de portuguezes para o estrangeiro. A accrescentar a isso ha outros factores que põem de todos, o qual tem contribuido grandemente para o terrivel augmento da emigração e que se pode notar o centro do paiz com enormes prejuizos para o desenvolvimento agricola.

Varias commissões se têm organizado para impedir que se continue a registar a fuga de tão numerosos braços indispensaveis á agricultura, á industria e ao commercio. Ainda ha pouco em commissão os srs. Ernesto Navarro, Mello Branco, d. Affonso de Mello, Trindade Coelho, Hyppolito Raposo e José de Athayde, entregaram ao dr. Ribeiro Castanho, ministro do Interior o seguinte memorandum:

"Para impedir que a emigração se continue a fazer para o estrangeiro continue a fazer-se nas actuaes condições de fraude, em perfeita ignorancia por parte dos que aguardam os individuos e as familias dos emigrantes, torna-se necessario, a fim de alvitrar as seguintes medidas:

1º) Que por intermedio dos parochos e dos professores primarios de todas as freguezias do continente e ilhas adjacentes seja feita a propaganda, no sentido de esclarecer as populações dos campos sobre as inconveniencias e perigos da emigração para os paizes do novo continente;

2º) Que pelas auctoridades administrativas sejam publicados e affixados editaes no mesmo sentido; seja exercida a mais rigorosa vigilancia e repressão sobre os chamados engajadores;

3º) Que se promova a abertura de trabalhos publicos (estradas, caminhos de ferro, construcções, etc.) para attenuar a grande crise do salariado no corrente anno e se estudem as condições de melhoramento dos instrumentos, methodos e circumstancias regionaes do exercicio do trabalho nas officinas e nos campos;

4º) Que aos individuos e chefes de familia analphabetos que não exerçam qualquer arte ou officio só seja permittida a emigração depois de assegurada a collocação perante os consulados dos districtos consulares do destino;

5º) Que pelo Ministerio das Colonias, de accordo com as emprezas que já teem explorações e transportes coloniaes, sejam immediatamente estudadas as mais convenientes condições de emigração e collocação de colonos metropolitanos e insulares nos nossos dominios ultramarinos.

O dr. Ribeiro Castanho respondeu a esse memorandum dizendo que já tem conferenciado com varias entidades sobre o estudo que servirá de base para a promulgação de qualquer medida governamental que se tenha a tomar. Para elaboração desse estudo tem tido algumas conferencias com o seu collega da pasta do Commercio pois o assumpto necessita de um entendimento entre os dois ministerios.

No Rio de Janeiro

A "Canção do Emigrante", do maestro Adolpho Rosa

Adolpho Rosa, o inspirado musicista cuja actividade artistica de vez em quando se manifesta por entre os seus afazeres

res de distincto funccionario Consular, acaba de publicar a "Canção do Emigrante" cujo endereço os nossos collegas da imprensa têm noticiado, o nós hoje registamos.

"Canção do Emigrante", letra e musica do mesmo autor, é realmente a saudade do coração pela patria, pelo lar, pelos carinhos da familia, maravilhosamente cantada numa inspiração que, notando-se logo o genero campestre sente-se que o trovador sobe do seu paiz e de estylisar a canção do seu paiz elevando-a, dando-lhe um tom de distincção, afugentando-a da monotonia tão caracteristica das canções populares.

Gabinete Portuguez de Leitura

Durante o mez ultimo, a bibliotheca do Gabinete Portuguez de Leitura, enriqueceu aos socios e subscriptores 296 volumes de diversas obras, sendo 246 em linguas portugueza, 21 em francez e 59 em outros idiomas, elevando-se a 1.024 pessoas o numero de leitores e visitantes que ali compareceram nos 24 dias uteis do seu funccionamento. Como offerta, recebeu 43 numeros de revistas nacionaes e estrangeiras, e 126 volumes de diversas procedencias, entre esses os seguintes: [illegible]

Na ultima reunião da directoria, foram approvados socios desta benemerita instituição, os srs. Anthero Augusto da Silva, Abilio Teixeira Marinho, Ayres Marinho de Andrade, Antonio Pessoa de Azevedo, Daniel David de Andrade, Seraphim Figueiredo Andrade, [illegible] de Lemos.

Amanhã, 7 do corrente, ás 8 e meia da noite, haverá uma reunião das associações portuguezas, na séde do Gabinete, para deliberarem sobre a maneira de attender a um pedido da Commissão [illegible] acerca da emissão de sellos commemorativos do Tri-Centenario da Independencia de Portugal.

Tendo terminado a exposição do pintor portuguez, Fausto Gonçalves, o Grupo dos Amigos do Gabinete voltará a reunir-se [illegible] a partir do dia 14 do corrente, por motivo da reunião acima referida.

Centro Musical da Colonia Portugueza — Como foi commemorada a entrada do Anno Novo

Abriram-se, na tradicional noite de S. Sylvestre, os salões do Centro Musical da Colonia Portugueza para [illegible] um deslumbrante baile á fantasia em [illegible]

Aquelles salões, á rua da Conceição, [illegible] feericamente illuminados, tiveram a abrilhantal-os numerosa assistencia, entre a qual se viam formosas senhoritas que ostentavam garridas e vistosas fantasias.

As dansas foram impulsionadas ininterruptamente por um primoroso jazz-band, que das 10 ás 4 horas da madrugada proporcionou aos pares dansantes um esplendido repertorio, cujos numeros eram constantemente bisados a pedido da selecta assistencia.

Foi uma bella festa que a operosa directoria desta collectividade musical offereceu aos seus consocios e familias e cujo successo foi mais uma victoria para o seu glorioso pavilhão.

Lusitano Club — O baile á fantasia da noite de São Sylvestre e o anniversario do seu presidente

Foi maravilhoso o baile á fantasia que no Lusitano Club se effectuou na sexta-feira ultima em commemoração á entrada do anno novo.

Os salões da séde da rua Frei Caneca, que se achavam artisticamente ornamentados e feericamente illuminados, tiveram enorme concorrencia, vendo-se dentre ella graciosas senhoritas ostentando luxuosas e originaes fantasias.

As dansas, que foram impulsionadas das 10 ás 4 horas da madrugada por conhecido jazz-band, fizeram as delicias dos pares dansantes, tendo a maioria dos numeros executados sido repetidos a insistentes pedidos dos presentes a esta bellissima festa que marcou nos annaes do Lusitano mais uma das suas victorias.

— O presidente do Lusitano Club, sr. João Farrusco, para festejar o seu anniversario natalicio que ante-hontem passou, offereceu á noite na séde de sua agremiação uma festa intima aos seus amigos, a qual decorreu no meio da mais esfusiante alegria.

Especialmente convidados tivemos o prazer de assistir a essa linda festa onde se trocaram entre o distincto anniversariante e seus convidados cordaes e amistosos brindes.

Centro Portuguez Dr. Affonso Costa — O festival da "Ala dos Affonsos" e o baile de Anno Bom

Está fadado a successo o festival que no Centro Portuguez Dr. Affonso Costa se realiza no proximo sabbado, promovido pela "Ala dos Affonsos" em homenagem ao patrono e cujo producto reverterá em beneficio dos cofres sociaes.

Os componentes da "Ala dos Affonsos", associados desta agremiação republicana, não se poupam a sacrificios para que este festival se revista de grandiosidade invulgar, tendo contratado artistas de renome para ornamentarem e illuminarem os salões da séde.

Tambem para proporcionar as dansas foi contratado esplendido jazz-band.

— Decorreu com esplendor o baile de confraternização republicana que para solennizar a entrada do novo anno levou a effeito, no dia 1º de janeiro, a directoria do Centro Portuguez Dr. Affonso Costa.

As dansas que foram impulsionadas das 10 ás 4 horas da madrugada por um jazz-band, decorreram sempre muito animadas e tiveram numerosa e selecta assistencia que se deliciou com o excellente repertorio pela mesma executado.

Foi uma bella festa que deixou em todos que a ella assistiram as mais gratas recordações.

Fraternidade Lusitania — A festa da "Ala dos Namorados.

Excedeu toda espectativa o baile que no sabbado ultimo se realizou no Club Fraternidade Lusitania, promovido pela "Ala dos Namorados".

Não mediram sacrificios para que este baille fosse uma nova victoria para a sua "Ala" e conseguiram-no. Novo triumpho se veiu juntar aos muitos que a "Ala dos Namorados" tem obtido. E, sem querermos, especializar dentre esses rapazes, é de justiça salientar a figura de José de Oliveira Mafra, procurador da "Ala", que foi a alma do successo e que mais uma vez demonstrou quanto póde a boa vontade e uma energia ferrea, como a que elle possue. Mafra está sempre, dentre os primeiros, prompto a todos os esforços e sacrificios.

Os salões da séde apresentavam ornamentação de rosas artificiaes e uma illuminação deslumbrante, cambiando variadas cores, conforme os diversos numeros executados pelo jazz-band que fazia as delicias da assistencia numerosa que os enchia e por entre a qual se viam brilhar com esplendor de sua radiosa formosura as mais lindas e graciosas senhoritas dando áquelle ambiente um cunho da maxima elegancia e distincção.

A' uma hora da madrugada foi servida pela "Ala dos Namorados" aos representantes da imprensa e sociedades congeneres uma taça de champagne, trocando-se por essa occasião brindes entre os componentes de "Ala" e seus convidados.

Este baile que teve inicio ás 9 horas, só terminou ás 4 da madrugada.

Os tenentes Carlos Chevalier e Helvecio Maranhão voltam novamente a prisão

O 1º tenente Carlos Saldanha da Gama Chevalier, foi por ordem do ministro da Guerra recolhido preso ao Regimento Naval, onde curtirá 30 dias de cadeia, por ter nestes ultimos dias publicado artigos considerados pelo governo como offensivos a varios officiaes, inclusive ao general Rondon.

Tambem foi mandado ficar preso por 15 dias, no 1º regimento de cavallaria, o 2º tenente Helvecio Pinheiro de Albuquerque Maranhã, por ter escripto em um dos livros de apresentação, apreciações julgadas inconvenientes pelo ministro da Guerra.

Visitando as escolas do curato de Santa Cruz

O director de Instrucção Publica visitou hontem os edificios das escolas situadas no Curato de Santa Cruz, afim de conhecer das necessidades de cada uma com relação a mobiliario e material escolares.

Dispensas do ponto

Pelo prefeito foram concedidos as seguintes dispensas do ponto: com 2|3 do que venceu, durante 30 dias, ao servente da Escola Normal Cypriano Luiz dos Santos; durante 90 dias, ao trabalhador da Limpeza Publica, Antonio Alfes; ao encarregado do material do Hospital de Prompto Soccorro, Alfredo Vaz Ferreira; e em prorogação, ao trabalhador da Limpeza, Henrique de Mello Loureiro.

Agua Purgativa de Murray

O purgativo sem rival

14124

A Vida Social

NATALICIOS

Passa hoje a data natalicia do doutor Quartin Pinto, Clinico de larga nomeada, pediatra de alto merito, o anniversariante goza da mais larga estima na nossa sociedade.

O seu nome está intimamente ligado a obras da maior benemerencia, entre as quaes devemos citar o Abrigo da Infancia, onde a população pobre dos bairros da Tijuca e Andarahy encontra sempre desvelados soccorros medicos.

A data de hoje não é apenas de justas alegrias para a familia do illustre medico, mas para os muitos amigos daquelle que, pela sua bondade e dedicação, se tornou credor de illimitadas sympathias.

— Registrou hontem mais um anniversario natalicio, a sra. Evelina Soares de Almeida Castanheira, esposa do dr. Antonio de Almeida Castanheira, vice-presidente da Assistencia Dentaria Infantil.

— Conta hoje mais um anniversario natalicio, a sra. Alice de Vasconcellos Gelly, professora cathedratica da 10ª escola mixta, do 23º districto na ilha do Governador.

— Faz hoje annos a senhorita Herminia Lessa Martins, alumna da Escola Normal.

— Festeja amanhã o seu anniversario natalicio, a senhorita Isabel Faria Martins.

— Na data de hoje, conta mais um anniversario natalicio, o sr. Arthur da Costa Santarém agente aposentado da Central do Brasil, e pae do nosso companheiro de trabalho o sr. Samuel Santarém.

— Passou hontem a data natalicia da senhorita Edith Lorena, fundadora e directora da Escola Alberto Nepomuceno e professora de declamação e piano.

A apreciada "diseuse", que é laureada do Instituto, recebeu hontem, por esse motivo, muitos cumprimentos de suas relações de amisade.

CASAMENTOS

Realizou-se hontem, na maior intimidade, na residencia da viuva d. Marina Gomes Rodrigues Kübner, o casamento de sua filha, senhorita Marina Gomes Kübner, com o dr. Armando Tavares Gonçalves, chimico da Central do Brasil.

Paranympharam a cerimonia no acto civil, por parte da noiva, o tenente Eduardo Gomez Kübner, irmão da noiva, e a senhorita Dulce Medina; por parte do noivo, o dr. Mario de Bittencourt Sampaio e senhorita Laura Gomez Rodrigues. No acto religioso, serviram como padrinhos, por parte da noiva, o dr. Dario Tavares Gonçalves e esposa; por parte do noivo, o industrial Ernesto Schneider Junior e esposa.

— Effectuou-se no dia 30 do mez passado o casamento do sr. Publio Lima de Mello, filho do dr. Oscar Publio de Mello, cirurgião da casa de saude S. Raphael e de sua senhora d. Alice Lima de Mello, com a senhorita Helena Linhares Rodrigues, filha da viuva Angela Linhares.

A cerimonia civil teve logar na residencia do dr. Publio de Mello, á rua General Bruce n. 281, ás 2 horas da tarde, sendo a religiosa realizada na matriz de S. Christovão, ás 3 horas da tarde.

Foram paranymphos em ambos os actos o dr. Mario Martins de Mello, do corpo cirurgico da Casa de Saude Pedro Ernesto, e sua senhora, d. Theodolinda Lima de Mello.

— Realisou-se hontem o casamento da senhorita Florinda Lambert com o sr. Francisco Monteiro. Foi o acto religioso officiado na egreja do Divino Salvador, estação de Piedade. Serviram de padrinhos o sr. José Pacheco e senhora.

Os noivos embarcaram para Santos em viagem de nupcias.

— Casa-se hoje a senhorita Helia Haydt com o sr. Oscar de Queiroz, filho do maestro A. Queiroz, professor do Instituto Nacional de Musica.

As cerimonias civil e religiosa, que terão logar ás 3 e 4 horas, respectivamente, na residencia da progenitora da noiva, á rua Alice Figueiredo numero 69, estação do Riachuelo, serão paranymphadas pelo dr. Mario Melciades de Sá Freire, por parte da noiva, e dr. Carlos de Oliveira Castro Brandão e senhora, por parte do noivo.

— Realiza-se hoje o enlace matrimonial do sr. Adalberto Ribeiro, filho do sr. Honorio Ribeiro e d. Adalgisa Lopes Ribeiro, com a senhorita Mathilde Pinheiro, professora de piano e filha da viuva Carolina Carpintero Pinheiro. Os actos civil e religioso realizar-se-ão ás 2 1|2 e 4 horas, na residencia da noiva, á rua Jockey Club n. 189.

Padrinhos da noiva, no acto civil serão d. Pequenina Speera Barreto e tenente Waldemar Imenes, e do noivo, o sr. Frederico Oberlaender e a senhorita Edina Ribeiro, irmã do noivo; e padrinhos do religioso, da noiva, cap. de mar e guerra Pio da Rocha Pombo e senhora, e do noivo, Honorio Ribeiro e senhora, paes da noiva.

Damas de honra, as senhoritas Maria Mendonça, Yolanda França, Nair Azevedo, Carmelita Pinheiro, Sarah Grey, Ocyrema Ribeiro, Isabel Ribeiro e Cremilda Machado.

NOIVADOS

Contratou casamento em Queluz de Minas, com a senhorita Guiomar Silveira, o sr. José Antunes dos Santos, funccionario da Central do Brasil, cunhado do nosso companheiro Eurico Baeta de Faria.

NASCIMENTOS

Com o nascimento da interessante Maria Thereza encheu-se de alegria, o lar do dr. V. F. Alves da Cunha e da sra. Noemia Cristoforo Alves da Cunha, tendo, por este motivo, recebido aquelle casal innumeras felicitações.

FESTAS

A direcção da Escola de Dansa, dirigida pelo professor Mario Fontes, realizará, hoje, uma matinée offerecida aos seus alumnos, das 5 ás 9 horas, para a qual foram expedidos convites.

— Abrir-se-ão depois de amanhã, os elegantes salões do Club Haddock Lobo, afim de nelles se realizar mais uma das suas brilhantes festas. Frequentado por elementos da nossa mais fina sociedade, as reuniões dansantes da conceituosa aggremiação sempre se revestem de um cunho requintadamente chic. Para a de sabbado proximo, foram já expedidos convites incontaveis, tendo sido contratada uma orchestra de professores.

VIAJANTES

Recebemos hontem a amavel visita do sr. Ferdinand Meyer Labastille, representante geral na America do Sul da Auburn Automobile Company, a afamada industria de automoveis da America do Norte.

O distincto viajante acha-se hospedado no Hotel Gloria, em companhia de sua digna esposa, que é uma notavel pianista, applaudida nos centros mais cultos da America e Europa.

— Da cidade de Rio Preto, Estado de S. Paulo, chegaram a esta capital o dr. David Hirsch Marcolino Fragoso e sua esposa, d. Alice de Mello Fragoso, filha do dr. Publio de Mello.

— Recentemente chegado de Porto Alegre, acha-se nesta capital, de passagem para a mesma cidade, o sr. Walter Noble, importador de animaes de raça.

Estabelecido, ha muito tempo, naquelle Estado, o sr. Noble tem concorrido grandemente para a selecção dos seus rebanhos, por meio de magnificos especimens, adquiridos nos importantes centros criadores europeus e americanos.

Pretende o sr. Noble, que tambem é proprietario da revista o "Criador Brasileiro", alargar a sua acção no Brasil, importando para as zonas pastoris do norte, typos adaptaveis ás exigencias do meio, já tendo aqui constituido seus representantes os srs. Pessoa & Monteiro, estabelecidos á rua do Ouvidor n. 58, 2º andar.

ENFERMOS

Acha-se em tratamento, no Sanatorio S. Geraldo, a professora cathedratica d. Cecilia Medeiros Silva, esposa do dr. Octacilio Silva, advogado nesta cidade.

MISSAS

Com extraordinaria concorrencia foi hontem assistida a missa mandada celebrar na egreja de Nossa Senhora do Parto, pela Devoção de Nossa Senhora de Lourdes, em suffragio da alma da professora d. Olivia da Cunha Siqueira, esposa do coronel Frederico Siqueira, commandante da fortaleza de Santa Cruz.

— Será rezada amanhã, ás 10 horas, no altar-mór da egreja de S. Francisco de Paula, a missa de segundo anniversario do fallecimento do coronel Eduardo Raboeira, mandada celebrar por sua viuva, a sra. Adelaide Raboeira.

Corôas para enterros

FLOR DE LIZ

O melhor trabalho em flôres naturaes.

Lindas corbeilles,

Bouquets para noivas.

175, Avenida Rio Branco.

Tel. C. 5681.

Corôas para enterros — Corôas para enterros — Corôas para enterros

(14559)

VOLUPIA NOVIDADE DE 1927

Cigarro suave, inexcedivel em gosto e aroma

(15312)

SENHORINHA FOI TRAIDA...

Só encontrou um remedio para a ingratidão: permanganato

Foi traida, a Senhorinha Mouzana, brasileira e de côr parda. Triste e indignada, ella esteve longo tempo a pensar no remedio para aquelle mal, achando-o, afinal: a ingestão de um pouco de permanganato de potassio.

Recolhendo-se ao seu quarto, na casa n. 282, da rua Frei Caneca, onde móra, Senhorinha, ahi, ingeriu um pouco de permanganato.

Depois... ou porque se arrependesse do gesto ou porque tivesse medo da morte, gritou por soccorro. Foi chamada a Assistencia Municipal, cujo medico de serviço a poz logo fóra de perigo.

Antes de fazer aquella tolice, Senhorinha escreveu os seguintes bilhetes:

"Ao delegado — Peço que não culpe a ninguem. Morro por uma falsidade."

"A minha vida de amarguras!... Tu me dissestes, hoje, pela madrugada, que não irias com ella. E déste tua palavra de honra. Mas fui enganada, e em meu proprio quarto! Deus te dará a recompensa. Não acreditavas, José, que eu pudésse ter affecto por ti. Mas, eu te juro que nunca amei tanto a um homem.

A' minha bôa Candinha, peço perdão da loucura que vou fazer e peço ainda que promova o meu enterro.

E a ti, José, um ultimo adeus desta infeliz. — (a.) *Senhorinha.*"

Accusado em 1922 foi agora absolvido

O juiz da 8ª vara criminal julgou improcedente a denuncia offerecida contra Arino Alves de Souza, accusado, em 1922, do crime de estellionato.

Foi absolvido da accusação

O juiz da 8ª vara criminal absolveu Ignacio Mansão de Souza, denunciado pelo crime de estellionato.

O embaixador norte-americano na Argentina viaja no "Pan-America", acompanhando os restos mortaes de sua filha

A esposa do agente commercial russo impedida de desembarcar

Em viagem para Nova York, esteve fundeado na Guanabara, durante algumas horas de hontem, o grande transatlantico "Pan America", procedente de Buenos Aires e Montevidéo.

A unidade mercante norte-americana, depois de desembaraçada pela Saude, cujo medico verificou ser bom o estado sanitario de bordo, atracou ao Cáes do Porto, effectuando-se o desembarque dos poucos passageiros que se destinavam a esta capital.

Não são muitos os passageiros que viajam no navio da Munson Line, notando-se entre elles o sr. Peter Augustus Jay, embaixador dos Estados Unidos acreditado junto ao governo da Republica Argentina.

S. ex. viaja com sua familia e vae acompanhando os restos mortaes de uma sua filha de nome Emile Kane, fallecida não ha muito na capital argentina.

Na occasião em que a Policia Maritima realizava a visita regulamentar ao "Pan America", o sub-inspector de serviço impediu o desembarque de uma passageira de primeira classe, pelo facto de não exhibir a mesma todos os documentos exigidos pelas nossas autoridades.

Allegando a sua qualidade de esposa do sr. Boris Kraevsky, agente commercial do governo dos Soviets e actualmente no Rio, tendo chegado, ha poucos dias, da America do Norte, a passageira em questão sómente mais tarde teve permissão para desembarcar, uma vez que foram satisfeitas todas as formalidades exigidas pela policia em casos semelhantes.

Absolvido por falta de provas

O juiz da 8ª vara criminal absolveu José Ferraz de Araujo que fôra denunciado como tendo desviado uma menor.

CORREIO MUSICAL

OS SOVIETS RÉOS DE LESA-ARTE

Uma nova "versão" da "Carmen"

Já noticiámos aqui que as autoridades bolchevistas estavam "adaptando" varias operas do repertorio para os effeitos da propaganda. A idéa é tão esdruxula que registramos o caso apenas como boato, maledicente talvez, para tornar os partidarios do communismo antipathicos e criminosos perante o mundo artistico.

Sabemos, agora, que não é sómente para pregação de idéas subversivas que os bolchevistas se aproveitam dos trabalhos de arte, levando o topete a quererem *reformar* as obras primas do theatro universal.

Com effeito, uma companhia russa, dirigida pelo sr. Dantsjenko, acaba de representar em Berlim uma nova versão da "Carmen", de Bizet, arranjo do sr. Lipskcroff, que pelo nome não se perca!

O impagavel "realizador" começou por supprimir o papel de Michaela e deu a Escamillo o nome de Lucas! Para que, Santo Deus? Collocou o côro numa serie de degráos, de onde commenta a acção por meio de reflexões e gestos, que pretende judiciosas e apropriados!

As modificações do libreto são então numerosissimas: o "dueta a acção por meio de reflexões foi supprimido, visto a personagem tambem o ter sido; em substituição don José canta uma *rêverie*, á qual responde o côro, que desempenha o papel de *consciencia!* Em casa de Lila Pastia dão um narcotico ao official que, em seguida, é assassinado por don José...

No acto dos contrabandistas, o desertor não hesita em pregar á recalcitrante Carmen um par de sonoras bofetadas, seguidas de uma correção em fórma...

Não será, caso de perguntar qual a artista que se sujeitará a semelhante tratamento?

Carmen, por sua vez, em logar de consultar as cartas, joga chumbo na agua a ferver e o celebre, o delicioso quintetto, foi reduzido primeiro a um duetto e, em seguida a um tercetto.

Apenas o ultimo acto foi *quasi* respeitado na integra. Por que? Ninguem o sabe, nem ninguem poderá explicar.

E é a isso que os bolchevistas chamam fazer "obra de arte"...

Pena que não haja um tribunal internacional afim de fazer respeitar as obras de arte, impedindo mutilações criminosas como esta!

Estamos curiosos por saber o que se terá passado com a "Tosca", os "Huguenotes", e outras operas, transformadas em reclamos para as theorias de Lenine.

Deve ser prodigioso!

CONCURSO A PREMIO DA ESCOLA DE MUSICA FIGUEIREDO

Realizou-se hontem, no salão do Instituto Nacional de Musica, o concurso a premio para a obtenção da medalha de ouro, no curso de piano da Escola de Musica Figueiredo.

Eram tres os candidatos: senhoritas Elisa Paes Barreto, May Atlee e sr. Renato Santos.

A peça de confronto para os tres concurrentes foi a "Chaconne", de Bach-Busoni.

Daremos amanhã a nossa impressão sobre esse concurso.

DEPRIMENTE!...

Uma senhora assaltada e maltratada por duas praças em Nictheroy

O commandante da Força Militar do Estado do Rio indigitou um aspirante daquella corporação para proceder ás necessarias syndicancias em torno de um roubo de que foi victima, hontem, em Nictheroy d. Iracema Guimarães, na rua Fróes da Cruz, quando ali saltava de um bonde.

Segundo queixa apresentada pela referida senhora, dois soldados da força militar fluminense a agarraram, em plena rua, maltratara-na physicamente, subtrahindo-lhe em seguida uma carteira com dinheiro. Por sua vez, o delegado Oswaldo Orlandini, da 1ª circumscripção, que ouviu a victima, mandou instaurar inquerito para apurar o vergonhoso facto.

A senhora apresentava varias echymoses pelo corpo, não sabendo, porém, os nomes dos soldados.

Este e outros factos anteriores de repetidos assaltos praticados por soldados daquella corporação, estão exigindo severos correctivos por parte das autoridades competentes.

O CASO DE JOSE' MANOEL SALDANHA

O que informou a policia

Referente ao officio pelo juiz federal da 2ª vara dirigido ao chefe de policia, a respeito de Manoel Saldanha, em favor do qual havia sido requerida uma ordem de habeas-corpus, respondeu a autoridade policial ter sido o paciente autoado em flagrante, em 9 de dezembro ultimo, pela contravenção definida no art. 317 do Codigo Penal, em razão de queixa contra elle apresentada por sua amante Celeste Mascarenhas, e ainda mais, que contra o mesmo não ha ordem de prisão, não podendo, da mesma fórma receiar qualquer constrangimento por parte da policia.

O quadro dos pharmaceuticos vae ser augmentado de um capitão e tres tenentes

Em sua reunião de amanhã, deverá a commissão de promoções, autorizada pelo ministro da Guerra em vista das novas necessidades do Serviço de Saude, fazer a proposta para o preenchimento das vagas, no quadro dos pharmaceuticos, de um capitão, dois 1ºs tenentes e um 2º tenente, cujas vagas correspondem a cargos creados depois da fixação do actual quadro.

Palcos & Telas

Télas

PROGRAMMAS DO DIA

CAPITOLIO — No desempenho do "Manda Chuva", o espectaculoso film da Paramount, com que o Capitolio organizou o seu programma da semana corrente, está chamando geral attenção uma artista que pouco tem sido vista pelo nosso publico, mas possue uma envergadura artistica que se tornou patente desde os seus primeiros ensaios. Fa'e della, por nós, o acatado chronista de "Cinearte".

"Na vida real, o nome daquella dansarina é Georgia Hale, uma das mais modernas descobertas do cinema, o que, aliás, não tem muita significação. O que importa saber, é que Georgia é uma joven artista de tal encanto e belleza e dotada de tal poder dramatico, que não tememos fazer aqui uma prophecia:

Com a graça da fortuna e a sympathia e o amor dos "fans", essa pequena conhecerá a fama como somente a conheceram cinco ou seis mulheres de cinema. Ha creaturas que nascem para a fama. Outras que a adquirem com os seus proprios esforços, e outras ainda que a conhecem sem para tanto terem merecimento.

Georgia Hale nasceu para ser famosa — é uma predestinada! A menos que todos os grandes directores, productores e criticos de Hollywood estejam redondamente enganados, o que não acreditamos, ella será, dentro de muito pouco tempo, uma das maiores figuras da tela. Não hoje, nem amanhã mas nos annos proximos, tempo necessario para as grandes realizações, essa girl gentil, encantadora figurinha de mulher de rosto venusto, de olhos formosos e brilhantes, de collo alabastrino, estará na vanguarda do grupo esplendido das maiores celebridades da sua fascinante producção.

No seu programma offerece o Capitolio, além de "O Manda Chuva", "O Confeiteiro Logrado", e "Filho de Gato é Gatinho", desenho e comedia da Paramount, e o "Mundo em Foco", numero 125, resenha das actualidades universaes.

—x—

CENTRAL — "Sexo Injusto", é uma destas super-producções que bem merece uma referencia especial, não só pela delicadeza do seu assumpto, como pela magnificencia, sem par de sua interpretação.

Nita Naldi, Hope Hampton, Holbrock e Walter Miller, que são os seus principaes interpretes, demonstram, de facto, ser um dos melhores conjuntos, artisticos que ultimamente tem apparecido em nossas telas.

A maior parte das scenas de "Sexo Injusto", são passadas em um meio superiormente elegante, requintadamente chic, dando ensejo, assim, de assistirmos as scenas proprias dos grandes centros mundanos.

No palco, em quatro sessões, com o horario habitual, continúa o successo das grandes attracções algumas das quaes são da South American Tour, destacando-se Nep & Nap que apresentam sua mula amestrada; Os quatro Diabos Rubys, acrobatas saltadores; Duo Max, que, como sempre, apresenta numeros novos, com successo, principalmente num numero caipira, que é feito com grande felicidade e muita graça. A contralto sra. Maria Esme, que fez sua reentrée, apresentou um repertorio novo, escolhidissimo, tendo sido muito applaudida.

—x—

GLORIA — Não perca esta opportunidade que está lhe dando agora o Gloria — não perca porque se arrependerá. Nós, por exemplo, já fomos duas vezes esta semana ao Gloria. Porque? Simplesmente porque tem dois grandes motivos de interesse: é o que se passa na tela, e o que se passa no palco.

Na tela estão passando um film da Associated Authors — "Mentiras de Amor", um romance que é uma lição, e que tem por protagonistas Monte Blue e Evelyn Brent. Esse film é de distribuição da United Artists, e no Gloria vem tendo etapas de triumpho.

No palco é a Tangará que continúa a vencer, com essa peça encantadora, que se intitula "Passarinho Verde". Isto é, o trabalho de Alda Garrido, inimitavel caipirinha, bem como os bailados de Doris e Alexandre Montenegro, e ainda as graças esfuziantes de Henrique Chaves — têm alcançado palmas, em todas as sessões, e enchentes todos os dias.

—x—

IMPERIO — Que parte caberá aos "Miseraveis", de Victor Hugo, que parte caberá a "Coração que Hesita", que quinhão terão de direito Bebe Daniels e Ricardo Cortez nas enchentes que o Imperio está obtendo desde segunda-feira, quando lançou o seu actual programma?

E' um aporcionamento de valores bem difficil de fazer, pois se certo é que Bebe Daniels e Ricardo Cortez dispõem de um grande prestigio sobre o nosso publico, não menos certo é que a Paramount em "Coração que Hesita", uma obra prima de emoção e de montagem, e ainda que é primorosa a versão cinematographica dada pelo Pathé Consortium á obra prima do grande de Victor Hugo, "Os Miseraveis".

A Imperio que se banha em agua de rosas, e abençõe a idéa que teve em constituir um programma tão rico de attractivos.

—x—

ODEON — O Odeon está apresentando um programma esplendido — dois assumptos diversos, dois generos diversos, constituindo um só espectaculo esplendido. E' que na tela nos dá "Esposa ou Artista?", um film da Universal Jewel, isto é, um film escolhido, lindo, que tem enchido o Odeon. Nelle apparecem Francis Bushman, Billie Dobe, Warner Oland, e Grace Darmon, isto é, dois casaes de artistas de fama, que muito contribuem para o pleno exito desse film. E é bom que se note que será elle exhibido em ultimo dia, no Odeon.

Ha ainda o pequeno Edison, com a interessante Gasparina e toda a troupe infantil que se apresentam em numeros novos, cada qual mais interessante, como cançonetas, monologos, duetos e danças, e inclusive o charleston, um numero verdadeiramente sensacional.

—x—

S. JOSE' — Para mudança de programma, hoje, no theatro S. José annuncia-se a primeira exhibição do mimoso film de Mary Pickford. A galante loirinha que tantos adoradores possue em toda a parte do mundo mais uma vez se nos mostra em companhia dos mais travessos garotos, em uma historia cheia dos mais interessantes e sentimentaes passagens. Mary Pickford é a Mama Molly que reparte com os pequenos seres seus amigos a boa amisade de uma irmã e mãe. Mary é mais uma vez adoravel nessa pellicula e assim merecedora de que se admire ainda mais. "Aves sem Ninho", estamos certos vae continuar o successo dos programmas do theatro São José. Para segunda-feira o cartaz marca "Pedro, o corsario", e "Os Miseraveis", primeira época, intitulada "Fantine". "Pedro, o corsario", é o grande film da Ufa, com Paul Richter.

Nos bairros

AMERICA — Tres bellos films estão esmaltando o programma de hoje no cine America, que são: "A Mulher Feliz", com Greta Nissen e Leonel Barrymore; "Por Amor da Mulher", seis partes com Elliot Dexter, e o film natural "Fox Jornal", sempre tão desejado pelo publico.

—x—

AVENIDA — "Verdade acima de Tudo", producção Fox, com Pauline Starke; "O mais bello Sacrificio", drama emocionantes com Norma Pratt; são os dois admiraveis films que o leitor encontrará no programma de hoje do elegantissimo Avenida.

—x—

BRASIL — Em matinée e á noite, o cinema Brasil dará hoje um programma soberbo com os seguintes films: "Irene", sete partes sublimes com a travessa Collen Moore; "Como se conta a Historia", trabalho soberbo de Harry Carey; e ainda o film natural "O Mundo em Foco".

—x—

HADDOCK LOBO — O sempre querido Haddock Lobo tem hoje um bello programma como podereis ver na indicação dos seus films: "Ou Dinheiro ou Amor", sete partes com Clara Bow e Warner Baxter; "Vida Fluctuada", film em cinco partes com Buffalo Bill; o film natural "O Mundo em Foco".

—x—

TIJUCA — "Como se Educa uma Esposa", sete partes com Monte Blue; Paixões da Mocidade", trabalho primoroso de Frank Mayo, em seis partes; eis o programma de hoje no popular Tijuca, que assim continúa a bem servir o seu publico predilecto.

VARIAS NOTAS

AMANHA — NO ODEON — "A MAIOR GLORIA" — Um grande film, um film grandioso, em pleno janeiro, é coisa rara, e por isso mesmo não devemos perdel-o. "A Maior Gloria" é esse film, e o Odeon vae começar a exhibil-o amanhã.

E' uma super-producção da First National que contém todos os elementos de successo — o enredo que empolga, a montagem que é grandiosa, chegando a momentos de ficção magnificos! — a interpretação que empregou todo o pessoal de um studio, o da First National.

De facto, além de Conway Tearle, Anna Q. Nilsson e May Allison — que são os principaes protagonistas, envolve "A Maior Gloria" um romance tão cheio que comporta papeis principaes tambem para Ian Keith, Lucy Beaumont, Jean Hersholt, Nigel de Bruller, Bridgetta Clark, John Sainpolis, Marcia Manon, Edward Earle, Virginia Southern, Isabel Keith, Kathleen Chambers, Hale Hamilton, Cora Macey e Bess Flowers.

O romance Elle nos fala de Viena antes da grande guerra. Viena, a cidade dos nobres e dos prazeres, e nos mostra o que fazam os nobres nesses prazeres. Nos mostra ainda o que foi Viena por occasião da guerra, quando o orgulho austriaco fazia suppor que elles tudo esmagariam — e nesse meio tempo caminha o romance de amor. Anna Nilsson nos surge uma linda condessinha, que vae se casar com outro nobre. Uma amiga a arrasta a uma aventura galante, e um incidente revelou a existencia dessa aventura sem consequencias. Mas o orgulho da nobreza repelliu a moça; a familia se envergonhou della que se viu obrigada a se isolar. Veiu a miseria dos dias da guerra, e ella, para não morrer de fome teve de aceitar uma "protecção" de um "nouveau riche". E o seu amor? Sangrava o desgraçado em seu coração. Elle voltou de novo, o noivo. Uma enorme luta se trava em seu intimo, mas ha nelle uma alma grande. Elle reconheceu toda a culpa da sociedade que repellia a mulher que ella propria precipitara na voragem e na lama. E' preciso ser grande, ser magnanimo no perdão — e nisso consiste a sua "Maior Gloria", muito maior que aquella conquistada nos campos de batalha!

Isso tudo a First National nos conta em meio de scenas formidaveis de belleza. Eis o film que o programa Serrador lançará amanhã, no Odeon.

—x—

A VIUVINHA AMERICANA — O nome de Pola Negri está ainda mais em foco presentemente por motivo das proximas creações que della se annunciam.

Em julho do anno passado, começou Pola a trabalhar activamente em "Hotel Imperial", uma acção dramatica que se desenrola principalmente na frente oriental da grande guerra europêa. Poucos dias depois de concluir esse film, começou "Barbed Wire" (Arame Farpado), uma adaptação cinematographica da celebre novella de Hall Caine, "The Woman of Knockaloe". O papel de Pola nessa obra não foi menos fatigante que na anterior, e a estrella sentiu agora a necessidade imperiosa de algumas semanas de repouso.

Tão depressa volte das suas férias, Pola Negri começará "Confissão", um photodrama do notavel dramaturgo hungaro Ernest Vadja. Após "Confissão", Pola fará um film em que ella encarnará a figura de Rachel, a famosa tragica do seculo passado. Finalmente, depois da creação de Rachel, Pola Negri, interpretará o papel de Becky Sharpe, num film de grande espectaculo a que servirá de argumento "Vanity Fair" (Feira de Vaidade), a immortal obra litteraria de Thackeray.

E' ainda Pola Negri a protagonista de "A Viuvinha Americana", um film de amor e de elegancia, que a Paramount dará ao Capitolio para o seu programma da proxima semana.

—x—

UMA AVENTURA EM PARIS — Prendendo, o mez passado, Douglas Gilmore por um contrato de longo prazo, a Paramount deu mais um passo para sanar, na parte que lhe toca, o mal da falta de galãs.

Douglas Gilmore tem um brilhante tirocinio da scena falada, feito nos grandes theatros de Broadway, e obteve marcado successo nos quatro ou cinco films em que até agora appareceu. Um delles é o da Metro, que nos será dado pelo Imperio na proxima semana: "Uma Aventura em Paris". Nessa obra tem Gilmore, na figura de Apache, uma creação que de per si bastar'a para fazer-lhe o nome.

A seu lado veremos Charles Ray e Joan Cravort interpretando um drama de bas-fond parisiense de thema empolgante e forte, que mereceu, da parte daquelles artistas, aprimorado desempenho.

As irmãs Carbonel, bailarinas de relevo da disciplinada troupe que Maria Oliveira dirige, no Phenix.

Palcos

NOTAS & NOTICIAS

A FESTA DA IMPRENSA NO RECREIO — E' amanhã, que, no theatro Recreio, para tal fim engalanado, vae ser realizada a sympathica festa de homenagem á imprensa carioca, pela qual o nosso publico está tomado de um grande e verdadeiro interesse. E nada ha que admirar, pois, além da representação da hilariantissima revista "Prestes a chegar...", peça que deu inicio brilhante á temporada desse theatro, outras distracções haverá para o espirito, outras delicias haverá para os olhos, visto como a empresa A. Neves & Cia. por todo seu cuidado na organização desse festival, que ella qualifica como tributo de gratidão á critica theatral do Rio, que, com sua assistencia e louvores tão poderosamente influiu na victoria decisiva que alcançou a apresentação da nova companhia do Recreio.

—:—

ESTRE'AS NO S. JOSE' — O programma do theatro S. José será mudado hoje, começando a ser exhibido o magnifico film da United Artists "Aves sem ninho", com a linda e loura Mary Pickford. No palco, serão offerecidas duas estréas: Tom, Bill, um excentrico de raro valor, cujo trabalho é tão interessante e espirituoso que elle desafia o publico a resistir, sem dar gargalhadas, durante a sua permanencia no palco; o Trio Gondy, é composto de magnificos athletas, que fazem trabalhos de gymnastica olympica, de uma precisão impeccavel. Continuam os musicos ambulantes Herbert & Schuller; os equilibristas excentricos e musicaes Olga & Remo; os acrobatas e parodistas de salão "Os Mendes"; o assombroso contorcionista e deslocador Royalino (o homem-rã); o musico excentrico e silhuetista Corona; o ventriloquo Humberto; Mr. Paché, com os seus cães amestrados. Na proxima semana, estrearão Miss July & Lapeña, em gymnastica moderna; Rayto de ouro, estylista de tangos milongos e criolos; Halifax, com seus cães comediantes; Irmãs Spinelli, em estatuaria viva, fazendo poses plasticas; "As Chrysalidas", cantoras e bailarinas internacionaes. Ficará o programma do theatro S. José grandemente enriquecido com essas novas attracções, despedindo-se esta semana, alguns dos numeros que ali se encontram. Na proxima segunda-feira, na tela, exhibição de outra maravilha da cinematographia allemã: "Pedro, o corsario", da Ufa, com Paul Richter. Grandes novidades durante o mez de janeiro, no palco e na téla.

—:—

"NOE' E OS OUTROS" — Não era de surprehender o consenso unanime da critica e do publico, tecendo louvores á féerie humoristica de Alvaro Moreyra: "Noé e os outros", com que a companhia de sketches e bailados Ra-Ta-Plan se despede do Rio de Janeiro. Ante-hontem, quando das primeiras representações de "Noé e os outros", os commentarios elogiosos fervilhavam em torno da finura das satyras e charges da peça, tem que o autor não precisou lançar mão do sal de cozinhas, para obter situações e dialogos engraçados. Graças sejam dadas que se póde rir, sem corar, com as blagues de "Noé e os outros", que o maestro Antonio Lago musicou lindamente. Difficil se torna mostrar preferencias por determinados quadros, bailados ou cortinas.

Segunda-feira, 10 do corrente, a companhia Ra-Ta-Plan dá o seu ultimo espectaculo no theatro João Caetano, com "Noé e os outros". Para essa noite foi organizado um interessante espectaculo de despedidas, intitulado: "Festa dos poetas e poetisas", em homenagem á imprensa carioca, que tão bem acolheu a interessante iniciativa de Luiz de Barros — Ra-Ta-Plan, hoje uma victoria do theatro ligeiro. O espectaculo de segunda-feira proxima offerecerá varias surpresas encantadoras, ao selecto publico que, certamente, encherá as varias dependencias do theatro João Caetano.

—:—

O GENERO LIVRE — Os directores de Cri-Cri endereçaram hontem, ao dr. Coriolano de Góes, chefe de policia, o seguinte requerimento:

"Sr. chefe de policia do Districto Federal — Havendo o censor theatral dr. Gilberto de Andrade aos infra-assignados, directores da companhia Cri-Cri, occupante do theatro Lyrico, que ficava prohibida a representação de peças "genero livre", mas declarando o exmo. sr. presidente da Republica, nas razões do véto ao artigo 2º do dec. 5.114 A, que "a attribuição de um acensura de caracter policial" não podem "ir além da prohibição das peças tidas com offensivas á moral publica, ou da simples exigencia da declaração de "genero livre" ás que sejam improprias para menores e senhoritas", vimos de novo, solicitar de V. S. licença para encenar peças daquelle genero. Nestes termos, E. deferimento (a) *Mario Nunes-Eduardo Vieira.*"

—:—

"E'S TU, MALAQUIAS?" — Amanhã serão dadas no Trianon, as primeiras representações da interessante comedia de Armando Gonzaga, "E's tu, Malaquias?", que a platéa carioca aguarda com a mais justificada anciedade, pois Armando Gonzaga não conhece insuccessos no theatro. Como todos sabem, elle é o autor festejadissimo de "Cala a bocca, Etelvina", de "A flor dos maridos", de "O mimoso Colibri", de "O ministro do Supremo", peças que ali mesmo, na elegante boite da Avenida lograram invejavel successo. A nova comedia tem graça ás pilhas e algumas novidades de technica. Por exemplo: sendo peça para fazer rir (e o faz ao espectador mais sizudo), ha a morte de um personagem em scena e um enterro! O publico ha de estranhar como se póde despertar o riso com episodios funebres, mas depois de ver a comedia de Armando Gonzaga, concordará que nada é difficil quando existe talento. O protagonista da comedia, o Malaquias, que desperta exclamações, é o actor Eurico Silva, estando os papeis de maior comicidade entregues a Brandão Sobrinho e Palmeirim Silva.

—:—

"BRAÇO DE CERA", NO CARLOS GOMES — Começaram hontem os ensaios da burleta-revista carnavalesca "Braço de cera", original de Freire Junior, o feliz autor de "Vamos lá" e "Ai, Zizinha", ou sejam as duas peças de carnaval do Carlos Gomes em 1925 e 1926, tendo as duas alcançado o mais completo exito e larga permanencia no cartaz.

A musica é de Freire Junior e de outros maestros que cederam para "Braço de cera" os numeros mais interessantes a serem cantados no carnaval de 1927. Como sempre, a empresa M. Pinto dará á peça em ensaios uma montagem das mais espectaculosas, não poupando esforços para que ella corresponda no inegavel prestigio da companhia Margarida Max.

—:—

"SUA EXCELLENCIA" TRIUMPHA — A peça do dr. Bastos Tigre vae de vento em pôpa, a julgar pelas esplendidas casas que se abarrotam diariamente de um publico selecto e expansivo.

Para isso concorrem não só o interessante libreto, como tambem o afinado conjunto, tanto de artistas, tendo á frente o esplendido comico Pinto Filho, como de bailarinas, sob a alta competencia choreographica de Olenewa, a bailarina sem egual, de pernas magicas, vaporosas; haja vista o baile dos marujos e o da quéda das folhas cytomaes e o das bananas, este de um comico irresistivel.

Ha em "Sua Excellenca" tambem uma artista que muito se destaca pela graça, brejeirice e belleza, que é a actriz Dulce de Almeida, figurinha interessante de brasileira, com uma voz encantadora e uma silhueta de boneca. Merecem, todas as noites, a honra dos applausos freneticos do publico os seus numeros da bahiana e pimentinha. E' um dos elementos de valor do naipe feminino do Phenix.

—:—

CARMEN DE AZEVEDO E "A LAGARTIXA" — O Palacio Theatro não dá espectaculo hoje, para melhor apurar os ensaios da peça "A Lagartixa", com que faz a sua festa artistica naquelle theatro, no sabbado proximo, a elegante e distincta "estrella" Carmen de Azevedo, figura de mais destaque do homogeneo elenco que ali trabalha. Tem despertado o mais vivo interesse, principalmente nos meios elegantes, esse festival, cujo brilhantismo promette ser grande. Pessoas que têm acompanhado os ensaios d'"A Lagartixa", informam-nos que a engraçadissima peça de Feydeau vae ter uma interpretação como poucas vezes tem tido no Rio de Janeiro. Estão de posse dos primeiros papeis os principaes elementos da excellente companhia que tanto successo tem alcançado desde a sua apresentação. O Palacio Theatro estará engalanado no sabbado para receber os innumeros amigos e admiradores da querida e graciosa vedetta.

—:—

MARQUES PORTO — O festejado autor de "Prestes a chegar..." vê transcorrer hoje o seu anniversario natalicio. Marques Porto receberá por isso, manifestações de sympathia dos seus amigos e admiradores.

—:—

CUMPRIMENTOS — Bastos Tigre, o autor de "Sua Excellencia", em pleno exito no Phenix, dirigiu-nos cordeal cartão de agradecimentos pelas referencias que o "Correio" fez á sua revista, noticiando a "première". Mandou-nos tambem gentil cartão de cumprimentos o correcto actor Antonio Ramos.

Isenção de direitos

O ministro da Fazenda concedeu isenção de direitos, na Alfandega desta capital, para um apparelho de physica para estudos scientificos do alumno da Faculdade de Medicina Joel Ruthenio Carvalho de Paiva; na Mesa de Rendas de Antonina, para material destinado ao Hospital de Caridade de Guarapuava; na Alfandega de Manáos, para material destinado á Madeira Mamoré Railway Company.

Sobre a legalidade de abertura de creditos

O Tribunal de Contas resolveu responder, affirmativamente, ás consultas feitas pelo Ministerio da Justiça sobre a legalidade das aberturas dos creditos de 400:000$000, especial, para despesas com a reorganização da justiça do Districto Federal de 4.009:625$, 144:000$, e 184:000$, supplementares ás verbas 5ª, 7ª, 6ª e 8ª, do respectivo orçamento.

O Tribunal de Contas nega registro a um importante credito

O Tribunal de Contas resolveu recusar registro á distribuição ao Thesouro Nacional do credito especial de 1.247:672$700 para pagamento á E. F. São Paulo Rio Grande, por serviços prestados ao governo em 1920, 1923 e 1924, por importar em subtrair ao Tribunal o exame das ordens de pagamento que tenham de correr pelo credito.

CINEMA GLORIA

SEGUNDA-FEIRA

Carl Laemmle apresenta Reginald DENNY.

E ella ficou apenas em... roupa de banho! Nada mais era preciso para causar a maior sensação possivel, pois que ella era linda e de formas perfeitas! Nós a vemos assim neste film, que aliás é uma super-comedia de **Reginald Denny** — Uma comedia em que ha realmente momentos esplendidos, e muita graça que ha de sobrar em vosso espirito, para todo UM MEZ!

Que vida apertada!

Super comedia da UNIVERSAL

Brevemente | Brevemente

DOUGLAS FAIRBANKS em

O Pirata Negro

MAIS UMA VICTORIA DA HOMŒOPATHIA

ARSENICO IODADO COMPOSTO

O fortificante ideal dos velhos, dos moços e das creanças. Depurativo inoffensivo e fortificante poderoso.

Os pallidos readquirem a côr rosada, os traços se fortalecem, os magros engordam com o seu uso.

Todos que se sintam sem animo e sem forças devem experimentar a acção maravilhosa deste remedio que tem feito e está fazendo milhares de agradecidos, á Homoeopathia.

Vidro, 3$000, pelo correio, 4$000

A' venda nas principaes pharmacias e drogarias do Brasil.

Depositarios e Fabricantes — Grande Laboratorio Homoeopathico de DE FARIA & C. Rua de São José, 75. — Rio de Janeiro — Caixa Postal 2564.

(15288)

NOTAS RECREATIVAS

As proximas festas nos Clubs carnavalescos e recreativos

CLUB DOS DEMOCRATICOS — A' proporção que se approxima o sabbado, augmenta o enthusiasmo do sympathico e estimado grupo "Só por amizade", que nesse dia effectua ultramonumental baile, na séde do valoroso Club dos Democraticos, ao qual é filiado.

O "Castello" que desde amanhã irá recebendo artistica ornamentação, offerecerá um aspecto attraente, encantador.

O baile organizado caprichosamente, cheio de attractivos, será um colosso, porque é o primeiro da grande série dos que vão ser realizados até a chegada do grande triduo de Momo.

Inicia assim brilhantemente, sumptuosamente o valoroso club a época dos folguedos carnavalescos e felizes devem se considerar todos os que tiverem o prazer de tomar parte no monumental baile.

CLUB DOS FENIANOS — O baile que o sympathico "Grupo das Sabinas", realiza no dia 8, sabbado, terá extraordinario esplendor.

Uma banda de musica tocará desde cêdo até a manhã de domingo.

Chaby, o popular secretario do grupo, está em franca actividade, garantindo que o baile das "Sabinas", será um acontecimento.

A Embaixada do amorzinho tomará parte na grande festa.

RECREIO DA JUVENTUDE — Domingo, este apreciado club familiar, realiza uma excellente tarde-dansante, que vêm merecendo os cuidados de sua infatigavel directoria.

Para que tenha maior realce, far-se-á ouvir ininterruptamente o "jazz-band" Nestor Brandão, tornando-se por essa fórma mais attraente a festa.

RIO CLUB — Magnifica vesperal dansante, realiza este bemquisto club da Avenida Mem de Sá, no proximo dia 9, domingo, para o qual o activo secretario, sr. José Alves Pinho, nos enviou um convite.

CLUB DOS ARREPIADOS — Na "Cascata", effectua-se no dia 12 do corrente, esplendida festa, que certamente conquistará grande successo, em virtude dos preparativos que a directoria está organizando.

RECREIO DE SANTA LUZIA — Estão marcados para este mez dois esplendidos bailes na conhecida sociedade recreativa da Praça da Republica, promovidos pelo bloco "Desprezo machuca", e "Gremio das Hortencias", que serão realizados á 20 e 23 do corrente.

ATHENEU LUZO CARIOCA — A "Ala dos Principes", uma das mais brilhantes phalanges filiadas ao Atheneu Luzo Carioca, prepara com excepcional carinho, a sua grande festa de 6 de fevereiro, commemorativa do seu primeiro anniversario de fundação.

Será, sem duvida, uma festa memoravel, a que irá proporcionar os fidalgos rapazes que compõem o denodado nucleo recreativista, bastando que se diga que á frente deste bello commettimento se encontram Arlindo Monteiro, Sylvio Monteiro, Victorino Teixeira, Antonio Borges, Eduardo Mesquita, Waldemar Teixeira e José Maria Pimentel, este pugillo de energias moças, congregados todos em torno de um só ideal e á serviço de uma aspiração, toda ella dedicada ao progresso do Atheneu.

VETERANOS CARNAVALESCOS — Este estimado club da Praça Engenho Novo, realizou a sua festa commemorativa da entrada do novo anno, tocando o "jazz-band" do maestro Carlos de Carvalho (Americano).

A's 12 horas da noite, o presidente de honra do club, sr. Alfredo Vianna, assumindo a presidencia da sessão solenne, apresentou ás pessoas presentes, os novos directores, os srs. Sylvio Botelho, presidente; Coriolano Augusto Lobo, vice-presidente; Antenor José Marins, secretario; Josino Silva Filho, 1º thesoureiro; Flavio Cardoso Veiga, 2º thesoureiro; Benjamin Corrêa Lima, 1º procurador; Emygdio Martins Pereira, 2º procurador; Joaquim Cardoso Corrêa, bibliothecario, e conselho fiscal: Luiz José Marins, Mario de Castro, Joaquim Vianna, Manoel dos Santos, Antonio Corrêa Lima e Bernardino José Vieira; conselho superior: Luiz José Marins, Sylvio Botelho, Augusto Ferreira Lima, Coriolano Augusto Lobo e Antenor José Marins; commissão de sports: presidente, José da Silva Pereira; secretario, Altamir José de Miranda, e thesoureiro, Antonio dos Santos.

Concluida a apresentação da directoria e após falarem varios oradores, proseguiu o baile até a manhã do dia seguinte.

GREMIO JOÃO CAETANO — Em sua ultima assembléa geral, foi eleita a nova directoria deste antigo gremio da estação de Todos os Santos, que assim ficou constituida:

Presidente, Alexandre Carneiro Netto reeleito; vice-presidente, Candido Ribeiro Teixeira; 1º secretario, Leopoldo Ferreira Baptista reeleito; 2º secretario, Euclydes Cabral, reeleito; 1º thesoureiro, José da Silva França reeleito; 2º thesoureiro, Alfredo S. Condé; 1º procurador, Jayme Caetano Mendes; 2º procurador, Antonio P. Velloso; orador official, Augusto Olympio Coelho; bibliothecario, Oscar Bravo dos Santos; directores de diversões, Augusto Fontenelle, Miguel Simão, Francisco José da Rocha e Agenor Costa.

BLOCO C. CARLITO MENDIGO — Amanhã, reune-se a directoria deste bloco, para resolver assumptos urgentes e no dia 11, haverá importante assembléa geral, afim de tratar de assumptos de interesse do bloco.

REZENDE CLUB — Esteve surprehendente, o baile que este estimado centro familiar effectuou para solennizar a entrada do novo anno.

A séde do Rezende Club estava galantemente adornada, tendo o baile attingido a um verdadeiro acontecimento.

Multas graciosas senhoras e senhoritas, tomaram parte no baile, sendo as dansas animadas por excellente "jazz-band".

A directoria em extremo gentil cercou á todos os socios e convidados de innumeras amabilidades, transcorrendo a festa entre suaves alegrias.

Póde-se affirmar que foi uma attraente festa.

BLOCO CONSERVADOR — Hoje, ás 8.30, elementos do inesquecivel rancho "Miseria e Fome", que tanto successo alcançou em varios carnavaes, reunem-se á rua do Carmo n. 34, para deliberarem sobre o apparecimento do mesmo rancho.

TIJUCA TENNIS CLUB — Este distincto centro vae effectuar no dia 19 do corrente, a sua festa mensal, das 7 horas da noite á 1 da madrugada.

TUNA LUZITANA FAMILIAR — Mais uma elegante vesperal, realiza domingo, esta conhecida sociedade recreativa da rua São Luiz Gonzaga, em Bemfica.

APOLLO CLUB — Com a assignatura do sr. Francisco Baroni, 1º secretario do Apollo Club, recebemos o seguinte officio:

"Sr. Eduardo Magalhães (Altamira). — Levo ao conhecimento de v. ex. que em sessão de directoria, realizada em 22 de dezembro de 1926, foi unanimemente acclamado socio honorario do Apollo Club.

Agradecendo os seus relevantes serviços prestados ao mesmo me subscrevo com a maxima consideração. V. Cdo. muito obd. — O 1º secretario, *Francisco Baroni*."

GREMIO 11 DE JUNHO — *Sua ultima festa* — Incontestavelmente, o Gremio 11 de Junho é uma destas agremiações destinadas a um grande successo. As festas, que ahi se realizam são cada vez mais attraentes, e os esforços da sua dedicada directoria, bem correspondidos pelos associados, que procuram a todo o transe auxilial-a em todos os sentidos.

O baile branco da noite de 31 de dezembro, foi uma prova do que acabamos de affirmar; esta festa culminou todas as outras, e nem podia deixar de assim ser.

Os salões, repletos do que ha de distincto, apresentavam um aspecto magnificente, a ornamentação, rigorosamente de accôrdo com a "toilette" branca dos associados, offerecia uma vista bellissima e uniforme. A' meia-noite, o presidente do gremio saudou á todos os presentes em termos enthusiasticos. As dansas terminaram ás 4 horas da madrugada e foram animadas por dois "jazz-bands", que tocavam alternadamente, sem dar folga aos amadores das dansas.

AFRICANOS DE VILLA IZABEL — Este antigo bloco musical de Villa Izabel, já iniciou os seus ensaios para o carnaval deste anno. E' possivel que os Africanos façam uma visita á séde do Club dos Democraticos, no dia 19 do corrente, dia da passagem do anniversario da fundação do glorioso "Castello" da Aguia Altaneira.

O "JAZZ-BAND" DO ASSYRIO — Continúa em pleno successo, no Assyrio, o excellente conjunto de musicistas do "Jazz Chameck Leoncio", ex-chefe do "jazz" da Velasco e da qual faz parte o celebre pistonista Acciolí, da Ba-ta-clan de Paris.

Entre os numeros de grande successo, está o "Assyrio" e os homenagem aos "carapicús", está o samba-hymno "Invenciveis Democraticos" (Sá Mocórongo), que é executado entre applausos e cantado não só pelos professores da orchestra, como tambem pelos habitués do Assyrio.

PARAISO DAS FLORES — Amanhã, quinta-feira, a directoria do Paraiso das Flores, offerece, em sua séde, á rua Manoel Victorino, em Piedade, mais um "sarão" dansante, cheio de encantos. Para sabbado, dia 2 do Carnaval, o maioral do querido gremio suburbano, vae haver um baile de pastorinha, com o "Jazz-band" Azevedo Junior.

MUSICAS NOVAS — Acabam de sair do prelo as seguintes musicas de successo: "Annita Vittullo", fox, de Alvaro Pedrenoso; "A canôa virou", de Victor Albuquerque, e "Invenciveis" (Sá Mocórongo), samba de João da Gente.

GRUPO DAS FUTURISTAS — Uma grande festa realiza no sabbado, no Club Dramatico de Inhauma, o qual é filiado, este conjunto de graciosas senhoritas.

A sympathica festa terá o concurso de um irrequieto "jazz-band" e será em homenagem á junta governativa.

MEYER CLUB — Este elegante club leva á effeito este mez, tres esplendidos bailes, á 15, 23 e 29, todos elles com o concurso de um "jazz-band".

A directoria vêm se esforçando para que todas estas festas se revistam de enorme brilhantismo, satisfazendo a todos os socios.

GREMIO JOÃO CAETANO — Com as magnificas peças o "Guarda-chaves", "Engano de alma" e a comedia "Domador de féras", e mais um acto de variedades, realiza no proximo dia 8, o seu festival artistico, neste antigo gremio, a illustrada amadora d. Selika Costa.

ALLIADOS DE CAMPO GRANDE — O "Bloco dos linguarudos", filiado a este club, prepara um extraordinario baile para a noite de 20, dizendo-se que tal festa será inesquecivel.

CAPITOLIO CLUB — As festas desta distincta sociedade da visinha cidade de Nictheroy, dispensam adjectivos, porque attingem sempre a um brilhantismo enorme.

A ultima festa commemorativa da entrada do novo anno, foi simplesmente magnifica, deixando uma impressão agradavel, não só pelo fulgor que possuiu, como pela fidalguia com que todos os directores cercaram os seus convidados.

Uma festa superior.

HOMEM MULHER CRIANÇA

TODOS DEVEM DEFENDER OS SEUS PULMÕES FAZENDO USO DO AGRIODOL CREOSOTADO

(6994)

Condemnou dois e absolveu um dos accusados

O juiz da 2ª vara criminal condemnou João de Andrade Vieira, a 4 mezes e 15 dias de prisão, Manoel de Oliveira a 9 mezes e Thomaz dos Santos foi absolvido.

CEDULAS DILACERADAS E NOTAS DO THESOURO A' RECOLHER

No intuito de facilitar tudo aos freguezes, trocam-se ditas notas desde que façam uma pequena despesa ali no "Ao Mundo Loterico" rua do Ouvidor, 139 — amanhã duas unicas loterias Capital Federal 20:000$000 por 2$, meios 1$, dezena 20$ e mais 50:000$000 por 15$ em fracções de 1$500 — Depois d'amanhã 200:000$000 por 20$, meios 10$, fracções, 1$, com 10 finaes do mesmo dinheiro.

(15292)

Credito para pagamento de vencimentos de inactividade

A Directoria da Despesa Publica concedeu á Directoria de Contabilidade da Marinha o credito de 7:103$308, para pagamento de vencimentos de inactividade ao secretario da Inspectoria do Arsenal de Marinha desta capital, Eugenio Candido da Silveira Rodrigues.

Condemnado por furto

O juiz da 1ª vara criminal condemnou por crime de furto Saturnino Soares, applicando-lhe a pena de 1 anno e 4 mezes de prisão.

CINE BOULEVARD

HOJE — Programma Paramount ELLE E A CIGANA, 7 actos por Conrad Nagel e Renée Adorée

AMOR BEDUINO, 8 actos por Lewis Stones

Sabbado: A VIDA DE S. FRANCISCO DE ASSIS, 6 actos — A MULHER PERIGOSA, 8 partes (B 10703)

Visitem hoje a nossa Casa

SENHORITA

Não se esqueça que chegaram as festas

A Chapelaria Vargas

acaba de receber as ultimas novidades em chapeus de palha

Formas, fitas e mais aviamentos

PREÇOS DA FABRICA

RUA 7 DE SETEMBRO 120

proximo á Rua Uruguayana

(15305)

THEATRO PHENIX

HOJE

A's 8 horas e ás 10 horas

S. Excia.

Espirito fino, arte e esplendor

Elegante revista de BASTOS TIGRE

Musica de ASSIS PACHECO

Bilhetes á venda na bilheteria do theatro, a qualquer hora. Frizas e Camarotes 30$000, Poltronas 6$000

(B 2867)

Amanhã

ODEON

Vae illuminar-se a téla!

Nella surgirão as scenas emocionantes

Nella apparecerão as figuras de mulheres lindas

Nella teremos toda uma exposição de ARTE - BELLEZA - SENSAÇÕES

A MAIOR GLORIA

conta-nos o romance de uma moça, envolvida na intriga de uma amiga a quem quer salvar. E' pura, é innocente, mas a Sociedade que só julga pelas apparencias, repelle-a...

E ella resvalou... esquecida de todos e do SEU AMOR.

E' uma super-producção da FIRST NATIONAL com

Conway Tearle
Anna Q. Nilsson
May Allison

Ian Keith, Lucy Beaumont, Jean Hersholt, Nigel de Brulier, Bridgetta Clark, John Sainpolis, Marcia Manon, Edward Earle, Virginia Southern, Isabel Keith, etc.

TODO UM STUDIO APPARECENDO EM UM SÓ FILM!

Cinema Popular	CINEMA PRIMOR	Cinema Mascotte
Rua Marechal Floriano 99 a 108	Av. Passos 199 - Tel. N. 593	R. Archias Cordeiro 230. Meyer
HOJE — HOJE	HOJE — HOJE	HOJE — HOJE
HOOT GIBSON em: NA PISTA DO SALTEADOR 6 actos sensacionaes	MADAME DUBARRY formidavel e assombrosa interpretação de POLA NEGRI 10 actos	JANE NOVAK, no super-film O DIVORCIO 8 partes empolgantes
NÃO ERA ELLE O CULPADO 5 actos estupendos	A MASCARA NEGRA 7 actos sensacionaes com ARRY CAREY	A VERDADE ACIMA DE TUDO 5 actos deslumbrantes por Johnie Walker e Pauline Stark
DIA DE PAGAMENTO 5 actos irresistiveis pelo querido CARLITOS	ONDE ESTON? Comedia em 2 actos alegres	ESPERE UM INSTANTINHO 2 actos comicos
MILAGRES DO SERTÃO 10a e 11ª series	Sabbado: Pauline Stark — A VERDADE ACIMA DE TUDO e Noah Beery ANJO EXTERMINADOR	
Sabbado: Edmund Low em DIVINA LOUCURA		Sabbado: POLA NEGRI em MME. DUBARRY

CINEMA PARIS

Praça Tiradentes 42. Tel. C. 131

EMPREZA GARRIDO

HOJE — HOJE

O BRUTO

Extraordinario trabalho para o Programma Matarazzo por OLAFF FONS

Mocidade á venda

Magnifico photodrama do "Splendid Programma" por MARY ALISON e BEN TURPIN. (B 9687)

THEATRO RECREIO

Emp. A. NEVES & Cia.

Grande Companhia de Revistas e féerie, da qual faz parte a archi-graciosa artista brasileira — LIA BINATTI

As 7 3|4 | HOJE | AMANHÃ | SEMPRE | As 9 3|4

PRESTES A CHEGAR...

AMANHÃ — Sexta-feira, 7 do corrente — Realisação do Grandioso Festival em Homenagem á illustrada

IMPRENSA CARIOCA

O theatro apresentar-se-á garridamente enfeitado

Musica! Flores! Alegria!

O mais assignalado exito de representação.

Enthusiasmo delirante da platéa á actuação da brilhante estrella LIA BINATTI, bem assim ante as creações magistraes de IVETTE ROSOLEN, HENRIQUETA BRIEBA, LUIZA FONSECA e LILY BRAINIER.

Na parte masculina: João Martins, J. Figueiredo, João de Deus, Stuart e Cardona, formam o quintetto admiravel da comicidade e do espirito.

Original de Marques Porto e Luiz Peixoto, musica de J. Cristobal e Sá Pereira. POLTRONAS. . . . . 5$000

A melhor revista — No melhor Theatro pela melhor Companhia.

CARLOS GOMES

O theatro das enchentes

HOJE

HOJE A's 7 3|4 e 9 3|4 A revista da moda, do luxo e da graça!

EMPREZA M. PINTO

Domingo — Matinée

Dia 11, Festa de homenagem á mais querida actriz MARGARIDA MAX

SEGUNDA-FEIRA Recita dos auctores

10

50ª

Quadros novos — Numeros novos.

A "estrella" Margarida MAX em magnificos papeis sempre applaudidos e bisados.

Em ensaios: A revista carnavalesca "O BRAÇO DE CERA"

Exito comico de Olympio Aníbal, Augusto Bastos, Paschoal, Luisa del Valle, Vicente Marchelli, Americo, etc.

A Revista de successo estrondoso

VAE QUEBRAR!...

IDEAL

HOJE

JACK PIKFORD MARY BRIAN em

MOCIDADE SPORTIVA

Bellissima producção da METRO GOLDWYN.

KENNETH MAC DONALD em

Mania de Velocidade

Magnifica producção do DIAMOND PROGRAMMA

Segunda-feira

Lon Chaney — em — Tyranno e Martyr

Deslumbrante producção da METRO GOLDWYN

SHIRLEY MASON em

A PROTEGIDA

Primorosa producção da PARAMOUNT. (B 9635)

CINE MEYER

HOJE — MATINE'E infantil A'S 3 HORAS

JACK MULHALL na super-producção O HOMEM MAO 7 actos esplendidos

GRETA NIESSEN e RENE'E ADORE'E em A MULHER FELIZ 7 actos de encantos

Sabbado: AMOR A CAVALLO e A FALSA ESCRIPTURA (B 10662)

Theatro João Caetano

Ex-S. Pedro

Empresa Paschoal Segreto

Companhia RA-TA-PLAN

(A que esteve no Casino)

A's 8 hs. | HOJE | ás 10 hs. | HOJE

a feerie humoristica

NOE' E OS OUTROS

Original de Alvaro Moreira, musica de Antonio Lago

2ª. FEIRA Festa dos poetas 2. FEIRA

Homenagem á Imprensa, em despedida.

CORREIO SPORTIVO

FOOTBALL

A FESTA DO FLAMENGO

Está marcada para o proximo sabbado, 8 do corrente, a festa com que o campeão de terra e mar inicia a temporada social do corrente anno. Será a primeira festa promovida pela nova directoria do querido rubro-negro, sendo licito prever mais um retumbante successo para o festejado gremio da rua Paysandú. A attrahente soirée será abrilhantada pela American Jazz-Band, sob a direcção do maestro Sylvio Souza.

ASSEMBLÉA NO VILLA

O presidente do Villa Isabel F. C. convida todos os associados quites a se reunirem em assembléa geral, sexta-feira 7, do corrente, ás 8 horas, afim de tratarem da seguinte ordem do dia: a) eleição do conselho deliberativo; e b) interesses geraes.

A NOVA DIRECTORIA DO SPORT CLUB BRASIL

Exmo. sr. redactor sportivo do "Correio da Manhã".

Tenho a honra de communicar a v. ex. que, em assembléa geral realizada em 1 do corrente, foi empossada a directoria abaixo, que dirigirá este club no corrente anno:

Presidente: Celio Negreiros de Barros; 1º vice-presidente: Alvaro Ramos Nogueira; 2º vice-presidente: Pedro Paulo de Castro; 1º secretario: Americo Negreiros de Barros; 2º secretario: Theodorico Siqueira; 1º thesoureiro: Leopoldo de Carvalho; 2º thesoureiro: Antonio Baptista; procurador: Mario Araripe de Faria; director de sports terrestres: Francisco de Paulo Ney; director de sports aquaticos: José Salgado.

Prevaleço-me da opportunidade para apresentar a v. ex. os meus protestos de alta estima e subido apreço. — *Americo de Barros* 1º secretario.

UM TREINO NO BOTAFOGO

O departamento technico do Botafogo F. C. pede aos jogadores do 1º team, e seus respectivos reservas, o comparecimento hoje, dia 6, ás 3 horas da tarde no campo do club, para treinar com o Combinado do S. C. Brasil e o team que irá á Europa.

REMO

O ANNIVERSARIO DO NATAÇÃO E REGATAS

O Club de Natação e Regatas abrirá os seus salões no dia 24 do corrente, para a realização do baile commemorativo do 30º anniversario de fundação social.

A soirée, que terá inicio ás 22 horas, será abrilhantada por uma das melhores orchestras desta capital, tendo a directoria confiado a competentes profissionaes o encargo de ornamentação e serviço de buffet.

A secretaria do club Jaguncio pede-nos noticiar aos socios que o traje, além do rigor, será permittido o escuro completo ou branco a rigor, sendo necessario, ainda, para entrada na séde, da apresentação da carteira de identidade e recibo do mez corrente, exigencia essa que se estende aos acompanhantes de senhoras de sua familia.

XADREZ

O PROXIMO MATCH RIO S. PAULO

S. Paulo, 5, (A. A.) — Entre os Clubs de Xadrez "Rio de Janeiro" e "S. Paulo", estão sendo ultimadas as negociações para um emocionante encontro enxadristico, a realizar-se nos dias 8 e 16 do corrente, atravez dos fios da Companhia Telephonica, gentilmente cedidos pelo superintendente do Rio, sr. Massow.

O encontro, que vae ser em quatro partidas em consulta, entre duas turmas compostas dos oito melhores enxadristas de cada club, constará de turno e returno. No primeiro domingo, serão disputadas duas partidas e no segundo outras duas, com mudança de côres.

A turma paulista será constituida pelo srs: V. T. Romano, F. Floccati, Souza Campos, F. Godoy, Cassio Ramalho da Silva, Octacilio de Barros, Thiery C. Rezende e A. Pedroso.

Vae ser uma luta renhida, não só porque ambas as turmas se equivalem, como porque, se a turma paulista é a mesma que venceu o seu adversario do ultimo encontro, por outro lado vem a turma carioca reforçada por fortissimos elementos.

Ambas as turmas são na sua maioria constituidas por enxadristas defensores do titulo de campeão de varios torneios internos, realizados por aquelles clubs nestes ultimos annos.

O grande encontro terá inicio no proximo domingo, na séde do Club de Xadrez de S. Paulo, ás 11,30 e prolongar-se-á até 1 da madrugada do dia 10. O sr. Michel offerecerá o trophéo da Federação Paulista de Xadrez um artistico bronze symbolisando a "victoria" para ser disputado neste encontro.

UMA CARTA DO SR. BORENSTEIN

Aos nossos prezados collegas do "Globo" o sr. Borenstein enviou a seguinte carta:

"Saudações — Com os cumprimentos que ora vos apresento, venho pedir-vos que se me permitta desfazer um lamentavel equivoco em que estou envolvido, forçadamente, sem culpa.

Trata-se da sessão de partidas simultaneas de xadrez promovidas por esse jornal. Não menos de que os amadores brasileiros, na razão que apresentei para explicar o primeiro titulo de grande match, significar a esses amadores o meu apreço e a minha admiração pelo seu valor e enthusiasmo pelo jogo, procurei dar a minha collaboração, que, aliás, eu já tinha havia muito tempo.

Provavelmente a má interpretação de minhas palavras resultou de não saber eu falar o portuguez correntemente.

Agora, que penso ter explicado o incidente, venho fazer de novo a declaração de que estou disposto a jogar com o campeão do Club de Xadrez do Rio de Janeiro, o sr. Luiz Vianna, "que joga o melhor xadrez no Brasil", o que, aliás, já estava encaminhado. Renovando os meus agradecimentos, subscrevo-me vosso amigo obrigado. (a.) — *D. Borenstein*."

N. da R. O sr. Luiz Vianna, a proposito desta carta, pede-nos para transcrever a seguinte declaração:

— "*Estou disposto a jogar, desde que o sr. Borenstein se resolva a facilitar o match, seja desistindo da quantia que exigiu como premio, ou seja, consequindo essa quantia, que se eu ganhar, ficar á disposição do Club de Xadrez do Rio de Janeiro, em beneficio dos seus cofres sociaes.*"

OS TEAMS CARIOCAS

A directoria do C. Xadrez Rio de Janeiro escalou hontem, em caracter definitivo, os dois teams que vão jogar domingo proximo contra os paulistas. Formam a equipe A, os amadores: Souza Mendes Junior, Heitor Carlos, Lincoln de Almeida e Luiz Vianna.

A equipe B: Octavio Trompowski, Canby Pulcherio, Barbosa de Oliveira e Madeira de Lei.

As equipes alternam as cores na segunda partida, jogando com peças pretas, no dia 16, os que tiverem jogado com peças brancas no dia 9.

O dr. Lincoln de Almeida, presidente do C. X. R. J. tendo sido escalado para figurar num dos teams, passou a presidencia ao vice-presidente, sr. Raul de Castro, que com o dr. Deusdedit Travassos, são os directores de jogo nos dias do match.

WATER-POLO

O TORNEIO DO NATAÇÃO

A directoria de sport do Club de Natação e Regatas convida, aos capitães, para uma reunião dia 7 ás 8 horas da noite, na séde do club, afim de tratar de assumpto de grande interesse referente ao proximo campeonato interno de Water-polo.

OS JOGOS DE DOMINGO

A Federação do Remo fará proseguir, domingo, 9 do corrente, o campeonato de torneio de 1926, na Lagôa Rodrigo de Freitas, em frente ao Retiro da Saudade de accordo com o programma abaixo:

SEGUNDA DIVISÃO

Fluminense x Icarahy

2ºs quadros — ás 2 horas.
1ºs quadros — ás 2.45.
Arbitro — Paulo de Carmo.

PRIMEIRA DIVISÃO

Botafogo x Boqueirão do Passeio

2ºs quadros — ás 3,15 horas.
1ºs quadros — ás 4 horas.
Arbitro — Hugo Mariz de Figueiredo.
Chronometrista — Adolpho Magalhães.

A Federação será representada pelo sr. Gastão Ladeira, director de Water-Polo.

ESCOTISMO

O FESTIVAL DE DOMINGO

Estão sendo ultimados os preparativos para o grande festival de domingo na Quinta da Bôa Vista, em beneficio da construcção da séde dos Escoteiros de N. S. do Amparo.

No programma organizado, figuram um concurso de automoveis — batalha de flores e serpentinas — regatas de moda, escoteiros, corridas em cabiques, entre os moradores dos clubs de remo da cidade, baile ao ar livre, demonstrações sportivas (Numeros de gymnastica e acrobacia, com o sr. Tosi), festa veneziana — fogos de artificios, etc.

Volley-ball

FINAL, AMERICA x FLUMINENSE

O director technico da Associação Metropolitana leva ao conhecimento dos interessados que realizar-se-á domingo, no campo do Botafogo F. C. ás 9 horas, a terceira e ultima partida da competição de volleyball entre o America F. C. e o Fluminense F. C., afim de se decidir a segunda collocação no Torneio de Volleyball do anno corrente, conforme art. 12, cap. III, tit. III, do Codigo Esportivo.

Foi designado o sr. Elio Vieira Machado, do S. Christovão A. C. para servir como juiz e o Dr. Oldemar Murtinho, do Botafogo F. C., para servir como representante.

YACHTING

COMMEMORANDO O DIA DO CARIOCA

No dia 20 do corrente, será levada a effeito uma grande excursão para recreio de touristas e pessoas que amam esse genero de diversão.

Para essa excursão, o embarque será á 1 hora, na doca do Lloyd sendo facultado aos excursionistas levarem o *farnel*, por conta propria.

O Sport Club Oceano, recentemente filiado á Liga Nautica, vae comparecer com uma caravana de 200 pessoas.

A lista para os convites, encontram-se com o presidente, na séde da Praia de Guanabara numero 380, da Ilha do Governador e com o director technico.

O uniforme do club, obedece camisa verde com ancora branca.

AUDAX CLUB

Vem despertando grande enthusiasmo entre os club concorrentes a regata do dia 20 do andante, sob a patrocinio da Liga Nautica.

Para organização dos juizes, reunem-se hoje os dirigentes do club.

PHOTO CLUB BRASILEIRO

Encerram-se hoje, ás 4 horas, as inscripções para o passeio maritimo do dia 20 do corrente, e do concurso, inscripções essas abertas na séde á rua Sete de Setembro, 101 sobrado.

TROPHÉO "OSCAR MACHADO"

Será exposta na vitrine a rua do Ouvidor, 103, a trophéo para a regata do dia 20 do andante da Liga de Sports da Marinha.

ABRAHÃO SALITURE, VAE CORRER

O antigo philonauta sr. Abrahão Saliture, vae reapparecer na regata do 20 do corrente, representando o Audax-Club.

A FESTA DE 20 — A REGATA A' VELA

Em commemoração a data da fundação da cidade do Rio de Janeiro, sob os auspicios de um pugilo de cariocas illustres, realizam-se no 20 do corrente, as seguintes solemnidades:

Pela manhã, os promotores assistirão ás 10 horas missa campal na egreja da Cathedral e visitarão após o marco da fundação da cidade.

A tarde, a bordo do "Dia Nautico" que partirá da doca do Lloyd, ás 1 hora da tarde bordejará em torno das ilhas e acompanhará as peripecias das provas de yachting, promovidas pela Liga Nautica, que assim concorreu com os seus filiados para o brilhantismo das festas desse dia.

O programma está constituido para agradar nos philonautas e destacam dentre as provas, o concurso da Liga de Sports da Marinha, para disputar a taça "Oscar Machado" cujo detentor em 1926, foi o contra-torpedeiro *Maranhão*, tendo o timoneiro, o capitão de corveta Augusto de Almeida Magalhães, e a taça trophéo "Associação Brasileira de Imprensa", que será disputada pela 1ª vez no Rio de Janeiro. Das embarcações inscriptas destacam-se: *Tita*, com o sr. Hageu Wolfran, *Marilia*, com o sr. Luiz E. Drude & Rogue II, com o sr. ..., *Anna*, com o sr. A. Amendola, *Desabuso*, com o sr. Abrahão Saliture, *Garibaldi*, com o sr. Herculos Provezano.

A commissão de embarque está constituida pelos srs: Carlos J. Wendt, Nuno Gomes dos Santos, Augusto Monteiro e A. Vieira Souto.

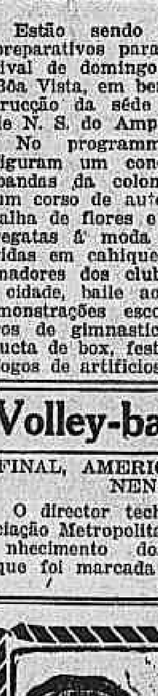

TRINOZ
de Ernesto Souza
Reconstituinte estomacal
TONICO DO SYSTEMA NERVOSO

applicado em casos chronicos que já levavam o doente ao desanimo, TRINÓZ tem dado resultados surprehendentes. Pessoas que tinham mesmo verdadeiro horror da comida, sentam-se hoje á mesa com satisfação.

(Ap. D. N. S. P. n. 325 1—10—917)

Com prazer a gente [come,
Tomar TRINÓZ é [ter fome.

(6326)

Enviando patentes ao Cattete para assignatura presidencial

O coronel director da Secretaria da Guerra, remetteu á assignatura do presidente da Republica as cartas patentes dos seguintes officiaes: tenente coronel graduado reformado Carlos Manoel de Lima; 2ºs tenentes da 2ª classe da reserva de 1ª linha Roldão Gonçalves Ribeiro e Manoel de Andrade; tenente da mesma classe Waldemar Magalhães da Silva; 2ºs tenentes José Palmeira, Pedro da Cruz, Antonio Pereira Passos, Francisco Moreira Guedes, Benedicto Rodrigues de Mendonça Fróes, Alberto Corrêa de Almeida, Ulysses Bandeira Lopes, Luiz Manoel Virães, Antonio Ferreira Barbosa, Ovidio da Costa Ferreira, Severino Ferreira de Lima, Francisco Xavier de Brito, Pedro Ferreira das Virgens, Adelino Pereira da Silva, Waldemiro Nobrega, Alexandre José Leite, José Marques da Silva, Carlos Manoel de Oliveira Siqueira, Abilio Vasconcellos, Euclydes de Azevedo, ultimamente reformados.

Effectivada uma guardiã

Foi hontem expedido titulo de effectivada a professora adjunta, d. Elvira Borgerth de Almeida, de accordo com o decreto n. 1.398 de 1º de maio de 1919.

Designações na Inspectoria de Seguros

O director geral do Thesouro communicou ao inspector de Seguros haver o ministro da Fazenda ficado inteirado do acto pelo qual foi designado o 1º escripturario Ignacio Tavares Guimarães para substituir o fiscal de seguros, dr. Luciano Pereira da Silva, durante o seu impedimento, e communicou ainda que o mesmo ministro, designara Cesar Pires de Mello, para exercer, interinamente, as funcções daquelle cargo fiscal, ficando dispensado o referido escripturario Ignacio Tavares Guimarães.

FOI AGGREDIDO A PÃO

O padeiro Eduardo Ribeiro foi, hontem, ao posto central de Assistencia solicitar curativos. Tinha o frontal cheio de sangue. Interpellado, contou que fôra aggredido a pão na rua do Lavradio.

Depois de medicada, a victima retirou-se para a respectiva residencia á rua Camerino n. 130.

Foi negada isenção de direitos

O ministro da Fazenda declarou ao da Agricultura que, por falta de apoio legal, não póde ser deferido o requerimento em que a firma Alves & Ramada, desta praça, pede isenção de direitos para importação, em separado, de 2.000 saquinhos coloridos, destinados a acondicionamento de sementes.

AVISO UTIL!...

Participamos aos nossos freguezes e ao publico em geral que, para facilitar o nosso BALANÇO, iniciamos a nossa tradicional VENDA de FIM de ANNO com grandes abatimentos em todos os preços de nosso grande e variado stock de:

MOBILIARIOS - TAPEÇARIAS - DECORAÇÕES

TECIDOS
CRETONES
ETAMINES
MADRAS
VELLUDOS

CASA NUNES

CORTINAS
STORES
TAPETES
CAPACHOS
PASSADEIRAS, ETC.

65 — RUA DA CARIOCA — 67 — RIO

(6990)

SEM FIO

AS IRRADIAÇÕES DE HOJE

Radio Club
(Onda 320 metros)

Das 12 á 1,30 — Concerto da orchestra do Htel Central — Notas de interesse geral.

Das 4 ás 5 horas — Discos de musicas de dansa.

Das 7 ás 8,30 — Concerto da orchestra do Hotel Avenida — Notas de interesse geral.

Das 8,30 ás 8,55 — Boletim noticioso para o interior do paiz.

Das 9,05 em deante — Transmissão simultanea com a Sociedade Radio Educadora Paulista. O programma desta transmissão, consta de duas partes, uma executada no studio da Sociedade Radio Educadora Paulista, em S. Paulo, e a outra no nosso studio.

O programma da parte a ser executada no studio do Radio Club do Brasil, ficou organizado da seguinte forma:

1 — Mendelsohn: A gruta de Fingal — Pela orchestra do Radio Club do Brasil. 2 — Alberto Nepomuceno: a) Coração indeciso; b) Canção; c) Soneto. Canto pela soprano Dolores Belchior. 3 — Popper: Widimung — Sólo de violoncello pelo professor Oswaldo Allioni. 4 — Sarasate: Romance andaluz — Pela orchestra do Radio Club do Brasil. 5 — Manzathi: Dolores — Canto pela soprano Dolores Belchior. 6 — Richard Strauss: O cavalheiro das rosas. Suite — Pela orchestra do Radio Club do Brasil.

Os acompanhamentos ao piano serão feitos pelo professor Octavio Maul, da orchestra do Radio Club do Brasil.

Nota — O programma da Sociedade Radio Educadora Paulista, será annunciado nas irradiações da noite.

—X—

Por que não vos alistaes no quadro social da Radio Sociedade ou do Radio Club do Brasil? Ellas carecem do vosso auxilio no afan louvavel de diffundir a radio-cultura entre o povo brasileiro.

Radio Sociedade
(Onda 400 metros)

A's 12 horas — Hora certa.
A's 12 horas e 1 minuto — Jornal do Meio-Dia — Supplemento musical.
A's 5 horas — Transmissão de musica do studio da Radio Sociedade.
A's 5,45 — Hora certa.
A's 5,46 — Quarto de hora infantil.
A's 6 horas — Jornal da Tarde.
A's 7 horas — Hora certa.
A's 7 horas e 1 minuto — Discos.
A's 8 — Jornal da Noite.
A's 8,15 — Palestra sobre litteratura brasileira pelo sr. Oscar J. Carneiro.
A's 9 horas — Programma de musica popular brasileira. Senhorita Selva de Oliveira e Gastão Formenti em canções e desafios. Ao violão e ao piano, Rogerio Guimarães e Lourival Montenegro ao violino.

—X—

A radiotelephonia, para seu amplo desenvolvimento, precisa da vossa cooperação. Inscrevei-vos no quadro social do Radio Club e da Radio Sociedade.

UM AVISO DE INTERESSE

As sédes das duas grandes corporações de radio nesta capital, são as seguintes:

Radio Sociedade: Pavilhão Tcheco-Slovaquia, da antiga exposição do centenario á Avenida das Nações. Telephone: Central 2074.

Radio Club: Edificio do Lyceu de Artes e Officios, á rua Bethencourt Silva. — Telephones: Central 239 e official.

Tanto uma como outra admittem socios mediante a mensalidade de cinco mil réis. Os pedidos de admissão podem ser feitos aos mesmos pelos telephones indicados.

AGGREDIU A MARIA A SOCOS

A's 4 horas da tarde de hontem, a praça n. 89 da 2ª companhia, da Policia Militar, prendeu em flagrante José Vieira de Souza, de 21 annos de edade, morador á rua Carmo Netto n. 21, na occasião em que o mesmo aggredia a socos, por questões de familia, a Maria Jesus, portugueza, de 49 annos de edade, moradora á rua Saldanha Marinho n. 85, onde se deu o facto.

Maria teve os soccorros da Assistencia e José foi autuado na delegacia do 14º districto, pelo foi conduzido.

A MENOR LUCINDA FUGIU DE CASA

As autoridades do 15º. districto, foram procuradas pelo sr. Eduardo Agnello Pestana, residente á rua Maria Romana n. 23, que lhes declarou haver fugido de sua casa, a menor Lucinda, de 15 annos de idade, parda e que se achava bem vestida e calçada, quando deixou sua residencia.

Essa menor foi creada pela familia do sr. Eduardo a quem o pae entregou, ha já algum tempo, na estação de "Penha Longe" em Mar de Hespanha, Estado de Minas.

A policia registrou o facto e está investigando no sentido de descobrir o paradeiro da menor.

Instituto Historico e Geographico Brasileiro

Foi o seiuinte o movimento das diversas secções do Instituto Historico no mez de desembro proximo findo:

Bibliotheca — Obras offerecidas 70; encadernações e reencadernações, 56; revistas nacionaes e estrangeiras recebidas, 63; catalogos de bibliothecas nacionaes e estrangeiras recebidos, 3.

Archivo — Documentos consultados, 43; offerecidos, 85.

Mappotheca — Mappas consultados, 34; offerecidos, 2.

Museu Historico — Visitantes, 52; objectos offerecidos, 11.

Sala Publica de Leitura — Consultas, 68.

Secretaria — Officios, cartas e telegrammas recebidos, 83; officios, cartas e telegrammas expedidos, 114.

Observações — A sala publica de leitura está franqueada todos os dias uteis de 11 ás 13 horas menos aos sabbados, em que o expediente se encerra á 1 hora.

A Mappotheca e o Archivo podem ser consultados nos mesmos dias, de 11 ás 2 horas, observando-se a mesma restricção aos sabbados.

Lavoura e Criação

Notas destinadas á divulgação de assumptos de utilidade pratica para os agricultores e criadores

O APROVEITAMENTO DO CAROÇO DO ALGODÃO NO ESTADO DA PARAHYBA

São do agronomo Alpheu Domingues as seguintes conclusões sobre o aproveitamento do caroço do algodão no fabrico do oleo no Estado da Parahyba do Norte:

"O algodão na Parahyba é o mesmo que o café em S. Paulo. E' a sua maior riqueza, a sua maior cultura.

Para tão grande fonte oleaginosa a mais consideravel no Estado devemos olhar sem hesitações.

Que quantidade vultosa de semente de algodão fica inaproveitavel na Parahyba sem a transformação util para outros misteres e para outras necessidades.

Com excepções dos municipios de Capital e Cabedello os demais cultivam o algodão. Isso é o mesmo que affirmar existirem na Parahyba 37 municipios do Estado possuidores de culturas algodoeiras.

Por uma estatistica publicada no Almanach da Parahyba (anno de 1922) o municipio que tem maior área cultivada é o de Santa Luzia de Salugy, com 11.491,15 hectares, seguindo-se Campina Grande com 7.940,45 e Princeza com 7.506,23.

Ora, falar em cultura algodoeira implica forçosamente falar em producção de semente e portanto em possibilidade de fabrico de oleo.

Um Estado que apresenta para exame e analyse uma área de plantio nessas condições, tem recursos sobejos para produzir oleo e pasta de algodão em quantidade remuneradora.

Na Parahyba, existem em funccionamento duas fabricas de oleo. A de Kroncke e a do Tibiry.

A primeira tem uma producção mensal de 700 quartolas de 200 litros de oleo refinado e 800 toneladas de pasta.

A prensa para oleo annexa á fabrica de fiação e tecidos possue apparelho para limpar as sementes, descorticar, peneirar e refinar.

A capacidade da prensa é de 5.000 kilos de oleo bruto que produz cerca de 71.40 % de oleo fino.

E' interessante sallentar a differença no teor do oleo comparando-se as épocas antes e depois do apparecimento da lagarta rosea no nordeste brasileiro.

Ha dez annos atrás, quando os algodoeiros não soffriam o ataque do pink boll worm, o teor de oleo fino sobre a semente beneficiada era de 10.71 % percentagem que baixou á insignificancia de 4.97 por cento.

Não precisamos e nem devemos sallentar a necessidade da manutenção de um serviço de assistencia official á cultura do algodão.

E este a Parahyba vem mantendo galhardamente, ora em cooperação com o governo federal, ora sem essa assistencia como acontece na quadra presente.

Cabe ao espirito operoso do dr. Diogenes Caldas a tarefa inicial do organizar no Estado, um serviço de protecção e fomento da cultura e no qual a preoccupação maxima foi o aproveitamento de technicos.

Este serviço tem sido amparado pelos governos que naquelle Estado se têm succedido.

Força é confessar que a industria dos sub-productos do algodão comporta, na Parahyba, uma maior elasticidade para corresponder ao grão de sua producção agricola.

E para essa maior elasticidade existem todas as possibilidades.

O Brasil é paiz conhecido, como exportador de oleo de semente de algodão.

Esta exportação é feita para a Allemanha, Argentina, Belgica, Dinamarca, França, Inglaterra, Hollanda, Italia, Portugal, Uruguay e outros paizes.

Só para a Argentina o Brasil em um anno já exportou, ... 1.686.468 kilos de oleo.

O caroço de algodão tambem é objecto de larga exportação.

Disseminando-se os meios e os processos de fabrico de oleo, ampliando-se o aproveitamento da torta residuaria, seja nas adubações, seja na alimentação do gado, retocando-se emfim o systema de cultura, póde o Brasil continuar a exportar esses productos e ao mesmo tempo, recolher parte, empregando-a nas suas necessidades internas e na industria dos derivados.

O Egypto manda todos os annos para a Europa tres quintos de sua producção de caroço, reservando dois quintos para as sementeiras e extracção do oleo.

E' sabido que a natureza do terreno influe sobremodo na variação da percentagem oleifera das sementes de qualquer vegetal.

E a Parahyba possuindo varios typos de terra para o algodoeiro, de accordo com as suas zonas agricolas, poderá apreciar bem semelhantes fluctuações. O oleo proveniente da semente bruta é oleo tambem bruto, sem pureza e escuro.

O oleo purificado, esse é fluidico amarello, cheiro agradavel e sabor adocicado.

Os technicos de oleos estão empenhados na campanha de substituição do oleo de oliva pelo de algodão.

Não nos compete aqui mostrar as propriedades dos oleos citados.

Vamos concluir, portanto, a parte referente ao algodão dizendo:

1) A Parahyba tem margem para dar execução á industria dos subproductos do algodão, tal o coefficiente de sua cultura algodoeira.

2) O governo deve promover por todos os meios ao seu alcance medidas que, garantindo e zelando os interesses do Estado e dos municipios, contribuam para um desdobramento crescente da industria de oleo de algodão.

3) Installação de desodorizadores nas fabricas de oleo.

4) Estudo systematico para se averiguar as possibilidades de localizações do fabrico de oleo no sertão do Estado, visando aproveitar o producto em fabrico local de sabão bruto, dando logar á formação de nova industria.

GUANABARA E AMOR PERFEITO

são as melhores cêras, qualquer criada ainda que seja fraca póde encerar pois dá brilho rapido, duravel e não faz mal á saude. Encontra-se nas boas casas

(14011)

CENTRAL DO BRASIL

A estação D. Pedro II forneceu hontem, por conta dos diversos ministerios e outras repartições publicas, 48 passagens, na importancia total de 1:576$800.

— Para servirem na Arrecadação, attendendo a reforma que será posta em vigor, no proximo dia 16 do corrente, o dr. Delamare S. Paulo, subdirector do Trafego, approvou a designação dos seguintes conductores de trem, para o quadro daquelle departamento da Estrada:

Encarregado geral, João Nolasco de Carvalho; ajudante, Euclydes do Couto; chefes de plantão: Marçal Campos Lima, Lysandro Pacopahyba, Manoel Macedo Costa, e Manoel da Silva Marques; auxiliares: Octavio Medeiros, Raul Palmiere, Felippe Pinto de Sá, Lourival Flintz Coelho, Archiminio Araujo dos Santos, Julio dos Santos Dias, Carlos Itajubá Moreira, João Baptista dos Santos, Carlos de Pinna Kelly, Romulo Bulhões de Carvalho, Antonio Carlos Araujo Machado, Ary Taveira, Adamastor Dias Braga, Romão Villaça, Heliotorio Pereira de Almeida e Arlindo Maia Martins. Para encarregado do deposito de carros foi designado o conductor Eduardo Calheiros e para encarregado da lavanderia Octavio Pego.

— Foi iniciado hontem, o inquerito instaurado sob a presidencia do Contador da Estrada, para apurar, provaveis irregularidades sobre requisições de passagens, do governo mineiro, em Juiz de Fóra. Segundo soubemos a referida commissão nada encontrou que determinasse aquella suspeita.

Despachos da directoria:

John Juergens & C., pedindo certidão — Certifique-se;

Pinto Guimarães & C., pedindo restituição de caução — Restitua-se;

Francisco Xavier Rosenburg, pedindo restituição de saldo de leilão — Pague-se a quantia de 32$500, saldo do producto apurado em leilão;

Walter Schmidt & C., pedindo acceitação de saponaceo "Royal" — Deferido;

Assis Banho & C., propondo reparação de bebedouros — Acceito a proposta;

Antonio Alves de Araujo, pedindo indemnização — Indeferido, tendo em vista o art. 135, letra B, do regulamento de Transportes;

Adelina Nery, idem, idem — Idem, tendo em vista o art. 135, letra C, do Regulamento de Transportes;

Nicanor Teixeira de Carvalho, Sebastião Hugo dos Santos, pedindo readmissão — Aguarde opportunidade;

Arthur Oscar Nogueira de Mello, pedindo collocação; Antonio da Costa Felicio, pedindo readmissão — Não ha vaga;

José Felix dos Santos, pedindo collocação; Virginia Duarte, pedindo permissão para manter um vendedor ambulante de balas na plataforma da estação de Cascadura; José Alves de Gouvêa, pedindo autorização para construir um barracão no pateo da estação de Rio Acima; Joaquim Maria Alves da Silva, pedindo concessão para collocar uma mesa destinada á venda de café na plataforma da estação de Lauro Muller; João Almeida e Silva, pedindo restituição de importancia de uma passagem — Indeferido;

Deocleciano de Souza Ameno, pedindo acceitar excesso de lenha — Não convém;

Companhia Fiação e Tecidos Santa Rosa, pedindo restituição de importancia — Apresente reclamação em impresso proprio;

José da Silva & C., pedindo lhes seja adjudicado fornecimento de telhas — A' vista da informação da Intendencia, não ha que deferir;

S. M. Terraca, propondo fornecimento de papel; Companhia Brasileira de Material Rodante, pedindo restituição de caução; Camacho & C., pedindo entrega de volume; Achilles Cesar Burlamaqui, pedindo lhe seja applicado o dispositivo do aviso n. 284, de 22 de maio de 1925, do Ministerio da Viação; Attila Nogueira Campos, pedindo certidão — Compareçam á Secretaria.

A nova directoria do Tiro de Guerra 5

Realizou-se no dia 29 de dezembro findo a assembléa geral para a eleição da nova directoria, que terá de dirigir os destinos deste Tiro no corrente anno, ficando assim constituida:

Presidente, dr. Gabriel Loureiro Bernardes; vice-presidente, capitão Frederico Ortiz do Rego Barros; thesoureiro, tenente Mario Lago; secretario, Adolpho Manes.

Conselho Fiscal — dr. Julio Thiers Perissé, tenente Custodio da Silva Fontes e Alvaro Luiz Pereira.

Supplentes — coronel Acylino Jacques, Mario Rabello de Oliveira e tenente Hermann Schayé.

A posse da nova directoria ficou marcada para segunda feira vindoura, 10 do corrente ás 8 horas da noite, na séde do Tiro, no quartel do 4º batalhão da Policia Militar, á rua Evaristo da Veiga.

PARA O PREFEITO LER E RESOLVER

Ha mais de quinze dias que a rua D. Thereza no Engenho de Dentro, está intransitavel, devido aos innumeros buracos e ao lamaçal produzido pelo ultimo temporal, sem haver a menor providencia da parte do engenheiro municipal.

O encanamento dagua estádescoberto e com a passagem, ali, de berto e com a passagem, alli, de vehiculos, ficou todo amassado, o que deu causa a ficarem os moradores sem o precioso liquido.

NOTAS SUBURBANAS

Serviço urgente — A Sociedade Beneficente Vieira Pacheco — Notas diversas

Sempre que uma chuva impetuosa desaba sobre a cidade, verifica-se a inundação de innumeras ruas suburbanas.

E durante longos minutos, horas mesmo, fica o transito de vehiculos e de pedestres completamente interrompido.

Ruas como S. Francisco Xavier, 24 de Maio, Goyaz, Jockey-Club e Dias da Cruz, tornam-se verdadeiros mares, ameaçando invadirem as habitações.

Esse facto provêm da escassez de ralos e da ausencia de limpeza dos poucos existentes, pois se não houvessem taes inconvenientes, facilmente as aguas teriam escôamento.

A' Prefeitura cabe tomar uma providencia nesse sentido, porquanto o mesmo facto se verificava sempre na Praça da Bandeira, o que desappareceu com as obras ali realizadas.

Logo, o mesmo serviço deve ser effectuado nas ruas que apontamos, que são importantissimas evitando-se os grandes prejuizos que soffre o publico.

A limpeza de todos os ralos é de urgente necessidade emquanto não são elles augmentados.

Engenho de Dentro

Reuniu-se, segunda-feira, sob a presidencia do professor Trindade Filho, ás 8 horas da noite, em sua séde provisoria, á Avenida Amaro Cavalcante, 519, na Estação de Engenho de Dentro, a Sociedade Beneficente Vieira Pacheco.

Após ser lida e approvada a acta da anterior sessão, passou-se ao expediente, que constou de um officio do vice-presidente, Sebastião José Ribeiro, pedindo a sua remissão em vista de ter cumprido o que exigem os estatutos, o que lhe foi concedida e da proposta de grande numero de socios.

Não havendo ordem do dia, passou-se á interesses sociaes, offertando o 2º secretario, Edgard Moreira da Silva um carimbo.

O presidente deu explicações sobre a fórma porque foram distribuidas as esmolas no dia de Natal, a que attingiu ao numero de 50 á 5$000.

Como não podesse ter sido satisfeita na occasião a pobre apresentada pelo "O Suburbano" ficou resolvida, por proposta do thesoureiro, Alfredo da Cruz Pereira, ser entregue a espotula de 5$ aquelle jornal, o que foi logo feito.

Discutiu-se depois o assumpto dos diplomas resolvendo-se a respeito.

Na discussão de varios assumptos, fizeram uso da palavra, os srs. Francisco Medeiros, Elias Thomaz, Antonio Ferreira, Edgard Moreira da Silva, Firmino Ruffino de Souza, Trindade Filho e tenente Eduardo Magalhães.

A sessão terminou ás 10 horas, sendo marcada outra para o dia 17 do corrente, ás 7 ½ horas da noite.

Piedade

A caixa beneficente da Liga Catholica Jesus, Maria, José, da Egreja do Divino Salvador, na estação da Piedade, reune-se em assembléa geral, no dia 30 do corrente, na sua séde, para fazer entrega aos irmãos das carteiras-diplomas.

Essa reunião foi marcada para ás 3 horas da tarde.

Olaria

Sob a direcção de monsenhor Francisco Xavier da Cunha, vigario da freguezia de S. Geraldo, effectuou-se a eleição da directoria da Pia União das Filhas de Maria, da referida parochia para o anno de 1927.

Foram eleitas as seguintes senhoritas:

Carmen Rodrigues Alves, presidenta, reeleita; Emilia Mattos Lopes, vice-presidenta, reeleita; Henriqueta Rosas de Araujo, 1ª assistente; Elvira Rodrigues Alves, 2ª assistente; Iracema do Carmo Valente, 1ª consultora; Paulina Mendes, thesoureira, reeleita; Margarida Branco, secretaria, reeleita.

Por ser de exclusiva competencia do director nomear a directora, vice-directora e mestra de aspirantes, o vigario monsenhor Francisco Xavier da Cunha nomeou a senhorita Francellina de Oliveira Quito, d. Albertina de Jesus Souza e senhorita Corryntho Ayres da Fonseca, para os mencionados cargos.

A reunião foi encerrada com os hymnos sacros do estylo, ficando marcado o dia 6 de fevereiro proximo, para a posse da directoria.

Penha-Circular

Parece incrivel, o estado a que chegaram todas as ruas desta prospera localidade acima da Penha.

Não ha uma só que não esteja completamente invadida pelo matto.

A rua do Portinho, que é a principal, então, está pavorosamente estragada, havendo em alguns trechos, como proximo á rua Ennes Filho, depressões, vallas profundas, chegando os canos a ficarem a descoberto!

E' fantastico o que se observa nas ruas da Penha Circular.

O prefeito deve fazer uma visita á essa localidade, para se convencer do horror que ali existe.

Não se descreve o estado de ruina daquellas ruas: elle é simplesmente assombroso.

Pavorosamente arruinada encontra-se a antiga rua Daniel Carneiro, na estação de Engenho de Dentro.

Além do capim ter crescido abundantemente, a rua está cheia de buracos onde as aguas das chuvas ficaram accumuladas, offerecendo prejuizos não só ao transito, como aos moradores que, por nosso intermedio, reclamam urgentes providencias.

— Amanhã, ás 7 ½ horas da noite, reune-se em sua séde propria, á Avenida Amaro Cavalcante n. 519, na estação de Engenho de Dentro, para tratar de assumptos de interesse de seus associados, a importante Sociedade União Commercial Suburbana do Rio de Janeiro.

"Folha da Manhã" e "Folha da Noite"

Diarios independentes, de grande circulação, na capital e no interior de S. Paulo.

Para assignaturas e publicações, dirigir-se á succursal, largo da Carioca n. 13, primeiro andar, das 2 ás 5 horas da tarde.

(6773)

Concurso de 2ª entrancia na Fazenda

Tendo Ubaldo Ranulpho Lobo e outros 4ºs escripturarios da Delegacia Fiscal em Pernambuco e Alfandega de Recife, pedido abertura de concurso para provimento de empregos de 2ª entrancia das repartições de Fazenda, o director geral do Thesouro declarou ao delegado fiscal em Pernambuco que, existindo ainda em cada uma das alludidas repartições seis 4ºs escripturarios habilitados em concurso egual, e não contando os requerentes na sua maioria um anno de existencia como empregados de 1ª entrancia, não é opportuno, mandar abrir novo concurso.

OVOMALTINE
ALIMENTO NATURAL TONICO

tomae-o pela manhã ao levantar-se

ALIMENTO NATURAL TONICO SUISSO
ESTIMULA, FORTIFICA, RECONSTITUE

Preparado por Dr. A. WANDER S. A. - (Berne) Suissa

Agentes: Meuron & Sundt Ltda. — Ourives 51 - Rio.

(15513)

Pedindo a medalha para um capitão

Ao Ministerio da Justiça foi remettido o inquerito procedido pelo commandante do Forte de Copabacana por determinação do commandante do 1º districto de artilharia de costa, do qual se verifica haver o da 2ª bateria isolada de artilharia de costa e do Forte do Vigia, capitão Francisco Pereira da Silva Fonseca, salvado com risco da propria vida, no dia 3 de outubro do anno findo, a do civil Orlando Carvalho quando prestes a afogar-se no mar fronteiro á praia do Leme.

Collegio Anglo Americano

BRITISH AMERICAN SCHOOL

Jardim de Infancia (Kinder Garten) com professoras inglezas e anglo-brasileiras. — Curso Primario, com programma official brasileiro e ensino obrigatorio em todas as classes do inglez e francez. — Curso Gymnasial, com professores cathedraticos do Collegio Pedro II. — Curso Geral, extra-official, com estudo do francez, inglez, portuguez, escripturação mercantil, tachygraphia, dactylographia e mais materias de cultura geral. — Commercial Class, em inglez, com estudo dos idiomas, da tachygraphia, dactylographia, contabilidade, economia politica, calculo e escripturação mercantil e bancaria, etc. — Primary School, em inglez, 5 annos. — High School, em inglez, tres annos. — Facultativas as materias de allemão, hespanhol, italiano, piano, violino, declamação, canto, dansa classica e de caracter, pintura, etc. Professores especialistas para as tres materias e mais para a gymnastica sueca, equitação, natação, remo, basket-ball, volley-ball, etc. —Nos exames de admissão ao curso gymnasial do anno de **1926**, todos os alumnos foram approvados e nos exames do **1º** para o **2º** anno e do **2º** para o **3º** anno do curso gymnasial os approvados foram respectivamente na proporção de **90** e **92 %**. — Todos os alumnos, mesmo brasileiros, que continuaram seus estudos na Inglaterra ou nos Estados Unidos foram ali admittidos na classe correspondente ao certificado obtido no collegio. — Internato para Meninas. Praia de Botafogo n. **430**. — Internato para Meninos, n. **422**. — Externato, Directoria e Secretaria, numero **482**. — Tel. **1321**, Sul.

DOIS CONTRA UM

Despedido do emprego, foi aggredido por ter reclamado o seu dinheiro

O mestre padeiro Alfredo Ferreira, de cor parda, com 57 annos de idade procurou hontem as autoridades policiaes do 20º. districto, afim de se queixar contra Alberto e João Parente, proprietarios da padaria Santa Christina, situada á avenida Suburbana n. 2.736, os quaes o aggrediram a tranca de ferro, produzindo-lhe ferimentos na cabeça.

Ferreira, que era empregado na referida padaria, tendo sido despedido sob pretexto de que estragava a massa, pretendeu receber daquelles seus ex-patrões o saldo de seu ordenado. Esse foi o motivo da covarde aggressão, em consequencia da qual Ferreira soffreu os ferimentos alludidos.

Depois de convenientemente medicado no Posto de Assistencia do Meyer, recolheu-se á sua residencia, á estrada do Octaviano n. 64.

SABONETE

Zali

Quem nunca usou experimentando, não mais usará outro.

A' VENDA EM TODAS AS PERFUMARIAS E DROGARIAS

CAIXA, 3$000

(15589)

UM EMBRULHO QUE EMBRULHA

As 7 horas, mais ou menos, da manhã de hontem, o guarda civil n. 283, prendeu na praça Tiradentes, Antonio Pereira, de 21 annos de edade, morador á rua Santo Amaro n. 116.

O policial assim procedeu, por ser suspeita a attitude do tal individuo, e mpoder do qual, foi apprehendido um embrulho.

Aberto este, verificou o commissario de serviço, que tomou conhecimento do facto, que o mesmo continha uma bomba e diversas ferramentas proprias para automoveis.

Antonio disse ter encontrado o embrulho, na rua Marechal Floriano.

Não convencido disso, o commissario resolveu deter Antonio para as necessarias averiguações.

AGGRESSÃO A SOCO

Na praça Olavo Bilac, o guarda civil n. 815, prendeu em flagrante, o norte americano, Benigna Niéva, residente á rua Voluntarios da Patria n. 83, por ter dado um soco no nariz do seu patricio Franklin Lameira, residente á rua Senador Vergueiro n. 106, ferindo-o.

Motivou a aggressão, o ter se julgado offendido, o aggressor, com a insistencia da parte do aggredido, exigindo naquelle local o pagamento de umas notas promissorias, que Niéva lhe devia.

Benigna Niéva foi autoado na delegacia do 3º districto, onde está aberto o competente inquerito

ACADEMIAS & ESCOLAS

Faculdade de Direito da Universidade do Rio de Janeiro

O horario das aulas do 5º annos que serão iniciadas no dia 11 do corrente é o seguinte:

Medicina Publica — Dr. Antonio Maria Teixeira — segundas, quartas, e sextas-feiras, das 4 ás 5.

Pratica do Processo Criminal — Dr. Candido Mendes, segundas, quartas, e sextas-feiras, das 5 ás 6.

Direito Internacional Privado — Dr. Rodrigo Octavio — terças, quintas, e sabbados,das 3 ás 4.

Pratica do Processo Civil e Commercial — Dr. Luiz Campenter, terças, quintas, e sabbados das 4 ás 5.

Direito Administrativo — Dr. Fegueira de Mello — terças, quintas, e sabbados, das 5 ás 6.

As matriculas para o 5º anno continuam abertas até o dia 10 do corrente, das 3 1|2 ás 6 horas

Escola Superior de Commercio

CURSO DIURNO

Chamada para o dia 7 de janeiro:

2º anno — Curso Fundamental — ás 19 horas.

Alumnos chamados: Mario Mutto, Henrique José Rosa, Raul Vieira de Araujo, Deolinda Rocha, Orozimbo Ferreira de Souza, Lindolpho Costa, Albano Ferreira Vianna, Elpidio Leite Cavalcanti, Manoel Rodrigues Vianna, Domingos Alexandre d'Almeida, Rubens Ferreira Souza, Antonio Ribeiro Veiga, Renato Baptista Silva, Walter Cravo, Adhemar da Silva.

Supplentes:

Antonio Soares Mendes, Danilo da Silva, José Pinto Martins, Carlos Duarte Pereira, Avelino Andrade Machado.

3º anno — Curso Medio — Portuguez — ás 20 horas — Banca examinadora — presidente: dr. Fausto Soares Moreira da Silva — examinadores: drs. Henrique Ladgen e Nestor Victor dos Santos.

Alumnos chamados: — Todos os inscriptos.

Escola Polytechnica

Os alumnos inscriptos nos exercicios praticos da cadeira de Geologia Economica são convidados a comparecer no proximo dia 7 do corrente ás 9 horas da manhã, para em companhia do respectivo professor visitar a Fundição Santa Luzia, sita á rua de São Christovão, esquina da Avenida Pedro Ivo. Ponto de reunião no proprio local.

No proximo dia 8 do corrente são convidados os mesmos alumnos a comparecer na Casa da Moéda, ás 9 horas da manhã para visitarem as suas installações.

Pharmacolandos de 1926

Communica-se aos pharmacolandos, que a cerimonia da collação de gráo realizar-se-á no proximo sabbado dia 8, ás 2 horas da tarde. Outrosim avisa-se que devem satisfazer com a devida antecedencia, a exigencia da secretaria relativa á taxa de diploma. Para mais informações, pelo phone Villa 2620, com o Roberto.

MAIS UM ASSALTO NO CENTRO DA CIDADE...

O "Café Gaucho" foi roubado em 1:200$000!

Emquanto a policia, cumprindo ordens superiores, deporta gente para o sul, os ladrões vão levando á effeito assaltos no centro da cidade.

Na madrugada de hontem, por exemplo, elles visitaram o "Café Gaucho", á rua de S. José, esquina de Rodrigo Silva.

O estabelecimento é de propriedade dos srs. Vasquez & Rodriguez e o seu gerente, ao chegar, pela manhã, para abril-o, notou que a porta estava arrombada.

Para penetrar na casa, os larapios arrombaram a porta com o auxilio de um ferro de quebrar gelo, deixando-o depois no logar.

Uma vez no interior, elles arrombaram a caixa, de onde roubaram a quantia de 1:200$000.

Parece que os visitantes não eram conhecedores da casa, pois em outras caixas havia quantias maiores, que elles não roubaram.

O facto foi communicado á policia do 5º districto, que iniciou diligencias para descobrir quem são os larapios, tendo preso, como suspeito, o hespanhol Valentim de tal, que é o encarregado do fechamento da porta de aço, depois que sáem todos os empregados.

Valentim affirmou ter fechado as portas, depois de 1 hora da madrugada.

Normalizando o serviço de arqueação

O inspector da Alfandega, officiou hontem, ás companhias de vapores, solicitando que providenciem afim de que os commandantes de navios pertencentes ás mesmas tenham sempre a bordo as indispensaveis curvas e tabellas de deslocamento e de toneladas nas differentes fluctuações e ainda mais, o registro do navio e, portanto, os diversos elementos precisos para o serviço de arqueação que a Alfandega é obrigada a fazer.

Essa providencia é urgente e necessaria porque virá evitar delongas e mesmo a impossibilidade de ser effectuado o serviço de inspecção.

NOTAS RELIGIOSAS

CATHEDRAL METROPOLITANA

Haverá sabbado, 8, a reunião da Congregação do Immaculado Coração de Maria com missa e Communhão geral, ás 9 horas, seguindo-se o retiro mensal sob a direcção do revmo. conego Rezende.

"BRASILIEN"

"Brasilien", é o titulo de um jornal, orgão de propaganda do Brasil, na Dinamarca.

E' seu director o consul Hamilton Pires, que faz questão que se saiba não receber, a sua folha, nenhuma subvenção do governo.

Escripta em dinamarquez e portuguez, a publicação parece attender, com effeito, mais á propaganda que a industria do engrossamento tão commum em publicações congeneres.

Trocou de cargo

Foi exonerado Tacito Altino Corrêa de Araujo do cargo de almoxarife do Hospital Militar de Pernambuco, visto ter acceitado a nomeação para outro cargo.

Secção automobilistica

COMO ELLES ERAM...

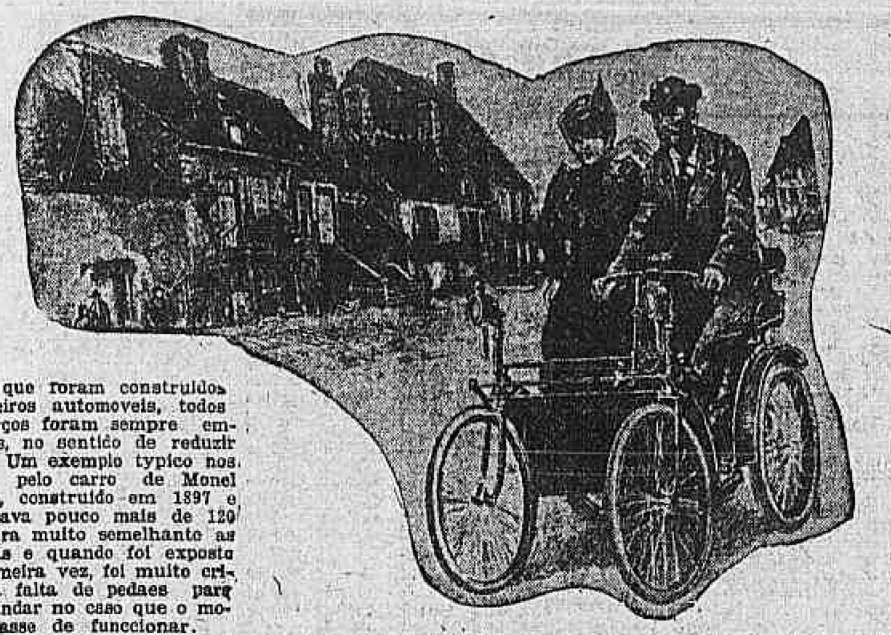

Desde que foram construidos os primeiros automoveis, todos os esforços foram sempre empregados, no sentido de reduzir o peso. Um exemplo typico nos é dado pelo carro de Monel Phaeton, construido em 1897 e que pesava pouco mais de 120 kilos. Era muito semelhante as bicycletas e quando foi exposto pela primeira vez, foi muito criticado a falta de pedaes para fazel-o andar no caso que o motor deixasse de funccionar.

A MELHOR PISTA DO MUNDO

O que Weisl disse sobre o deserto arabe

O dr. W. Weisl, escreveu um artigo na "Neue Freie Press", de Vienna, descrevendo as viagens de automovel na Arabia e na Turquia, e recommendando aos automobilistas amantes da velocidade, que dêm um passeio pelos desertos lá existentes.

Em seu artigo, Weisl diz o seguinte: "As viagens mais interessantes e seguras são aquellas realizadas no deserto de areia dura e plana, onde não existem estradas, mas onde o automovel póde correr em toda as direcções com absoluta segurança; esses caminhos existem a leste da estrada de ferro de Hedjaz, desde Emma e até o Sul.

"Aquelles que nunca viajaram atravez o deserto sabem tão pouco o que é conduzir automovel, como ignoram o que é andar a cavallo antes de haver voado com um cavallo arabe no deserto.

"Sobre uma extensão de cincoenta ou cem milhas o deserto está perfeitamente nivelado, sem colinas nem valles, quasi sem nenhuma duna. O solo é duro e está coberto com uma pequena camada de pedra miuda e areia fina que completa a perfeição do caminho, tornando-o perfeitamente de accordo com a technica moderna. O caminho está sempre livre, não se vê um inspector de vehiculos nem passeios, nem qualquer corpo estranho em frente, em todas as direcções. O carro não anda, não corre: "vôa" apenas.

"Não existe, no mundo inteiro qualquer pista que se compare a esta. Não existem signaes nem paradas, nem esquinas, nem postes. Levando uma bussola ou usando o sol como guia póde-se correr sempre para a frente. Não é necessario guiar; póde-se prender o volante.

"A liberdade do deserto para o automobilista, a brisa pura e fresca, estimula tanto ao conductor como ao carro para seguir com maior velocidade... até que as colinas appareçam no horizonte.

"O automobilista não deve buscar a liberdade do deserto em paizes que estejam sob o mandato do inglez ou francez, — pois ahi já existem até fiscaes de vehiculos e formam uma legião.

"Na capital, Jerusalém, com 75.000 habitantes, é até certo ponto logico admittir um numero de fiscaes apesar de exaggerado, mas quando essas legiões se encontram em cidades como Hebron, com 20.000 habitantes, a coisa torna-se bem cacete.

"Nas cidades os automobilistas são tratados com rigor. As malas collocadas sobre os estribos não podem ultrapassar a largura dos mesmos, pois do contrario se é multado em 25 dollars; se ao lado do conductor vae mais de uma pessôa: outra multa igual. Se um automovel pára em logar prohibido, mais uma multa para a lista. Em resumo, a Terra Santa não é nenhum paraiso para os automobilistas.

O Oriente offerece, porém, uma grande vantagem: é que é permittido guardar o carro na rua. Além disso a limpeza é mais facil, pois só chove, no maximo, oito dias no anno, e isso nos mezes de autubro e março."

AUTOMOVEL

Vende-se um Nash, optimo funccionamento; ver e tratar: officina do Cães do Porto, rua Equador esquina de Santo Christo. (B 9598)

HUPMOBILE (4)

Vende-se um em perfeito funccionamento, com 12.000 kms. apenas. — Preço 7:500$000, á vista. Negocio de occasião. Telephone Norte 7968. (B 9146)

HUDSON

Vende-se. Typo 1922. Sete logares. Optimo para carnaval. — Praia do Flamengo 334, das 9 ás 12 horas. (B 10604)

OS ULTIMOS RECORDS DE VELOCIDADE

Os ultimos records automobilisticos provam que a velocidade limite ainda não foi attingida.

Records existem para toda classe de provas, com saida parada ou lançada, e para todas as condições de terreno e distancia. O numero de records, porém, vae agora, diminuir, pois, para a mesma distancia, não haverá dois records, um europeu e outro americano, mas apenas um. Essa reducção é possivel pela união das associações automobilisticas dos dois continentes, separadas ha cerca de 20 annos. Resta saber se os dois grupos são capazes de resistir por muito tempo a perda de alguns records em favor do outro.

Mas, como nada de definitivo foi ainda estabelecido a esse respeito, vamos publicar mais um, o ultimo record de velocidade com saida parada, para a distancia de 50 kilometros. Foi estabelecido por Eldridge com carro Miller. A velocidade media horaria foi de 211 kilometros.

MICHIGAN E' O LOGAR ONDE SE FABRICA MAIS AUTOMOVEIS

Dos 4.800.000 de automoveis fabricados em 1925, o Estado de Michigan, fabricou 3.131.524.

Desde o apparecimento do automovel, Michigan já produziu 24 milhões de carros de todas as categorias.

BUICK

Vende-se um typo 1925|1926, com cinco logares, tamanho médio, duas pinturas (natie e verde), em perfeito estado de conservação, tendo corrido apenas sete mil kilometros. Capota clara, rodas de arame e jogo de capas fino. Proprio para sportman de bom gosto. Preço razoavel. Trata-se á rua da Alfandega n. 225, nos dias uteis, das 8 ás 5 horas da tarde. (B 9645)

BORRACHA SYNTETICA

O vice-presidente da Dayton Rubber Manf. Company; A. Friedlander, declarou recentemente que ainda ha de chegar o dia em que será possivel fabricar borracha synthetica, usando como materia prima a batata.

Declarou, ainda, que experiencias estão sendo feitas actualmente com um processo de separar os elementos componentes dos vegetaes, transformando-os em productos alcoolicos e, depois em borracha.

Apesar de acreditar que o processo seja commercialmente impossivel, é entretanto possivel, pelos menos nos laboratorios.

O representante geral da Auburn na America do Sul

Vindo da America do Norte acha-se hospedado no Hotel Gloria, o sr. Ferdinand Meyer Bastille, representante geral da Auburn Automobile Company, uma das grandes industrias automobilisticas dos Estados Unidos.

Tivemos o prazer da visita do distincto viajante, o sr. Bastille que vem realizar importante negocios nesta capital e outras do paiz, viajando em companhia de sua digna esposa, que é uma notavel pianista, já consagrada em grandes centros artisticos.

HUDSON

Typo sport, em estado de novo. Machina perfeita. Facilita-se pagamento. GURGEL — Quitanda, 113, 2º. (B 9637)

INSPECTORIA DE VEHICULOS

Exame de motorista

Chamada para o dia 6 do corrente ás 12 1|2 horas:

Joaquim Simões dos Santos, Paulo Sorage Cruz, João de Lemos Vianna, Felippe Marcos da Silva Eudson, Armando Nassen Jacques, Narciso Corso, Americo Rodrigues Pereira, Jack Maurice, José Madeira Barros e Odette Leontine Juliette Vatteau.

Turma supplementar: Francisco Fernandes Alvarez, Manoel Corrêa, Joaquim de Almeida, Euclydes Gonçalves de Oliveira, Parrey Villela, Antonio de Almeida, Rudolf Kosmeier, Djalma Miranda, Armando da Cunha Barros Pimenta e Virgilio Moura da Silva.

Prova pratica: Durval Alves de Lemos.

Prova regulamentar: Alfredo José Domingues.

Frequencia dos aquarios da Prefeitura

Durante o mez de dezembro p. passado o numero de visitantes do aquario do Passeio Publico, foi de 5.804, sendo 4.595 adultos e 1.209 creanças; o aquario da Quinta da Boa Vista foi visitado por 30.771 pessoas, sendo 21.330 adultos e 9.441 creanças.

O movimento do Bosque Flora e Diana, á Praça da Republica foi de 2.174 visitantes, sendo 1.205 adultos e 969 menores.

Habeas-corpus denegado

O juiz da 1ª vara criminal denegou a ordem de habeas-corpus impetrada em favor de Antonio Cardoso, que allegara prisão illegal por parte do pretor da 2ª pretoria.

A' PRAÇA

Communicamos a esta praça e ás do Interior que, desta data em deante, deixaram de ser nossos empregados os Snrs. OCTAVIO DE FARIA CANCELLO e CAMILLO NELSON FERREIRA (este mais conhecido por Nelson Ferreira, não nos responsabilisando por qualquer transacção que os mesmos venham a fazer em nosso nome.

Rio de Janeiro, 31 de Dezembro de 1926. — *Fontes Garcia & Cia.* (B 10484)

DECLARAÇÕES

CAPAS DE BORRACHA
50$ e 70$
CAPAS DE GABARDINE
para
HOMEM e SENHORA
70$
Só na fabrica
HENRIQUE SCHAYE' & Cia.
Av. Gomes Freire 19-19-A
(8191)

A' PRAÇA

Communicamos a esta praça bem como as do interior que desde 31 Dezembro pp., deixou de ser nosso auxiliar o Snr. Paulo Dasnoy não nos responsabilisando pois por qualquer transação feita, dessa data em diante.

Rio de Janeiro, 5|1|1927. — *Domingos Jm. da Silva & C. Ltd.* (B 10648)

FLYING-WHEEL
Marca que o mundo inteiro admira !!!

Grande stock; preços de assombrar.
Alfredo Pavegeau
Rua da Constituição n. 63
RIO
(15301)

OURO

Prata, platina, brilhantes, joias velhas, compram-se e paga-se bem na joalheria Raphael. São José, 48. (15536)

Thermometros Clinicos só confiem no Casella, London

Baratas?
USEM
Pó Azul
(6030)

CLUB DE S. CHRISTOVÃO

A directoria solicita comparecimento dos Snrs. Associados á séde social para, entregando ao 1º secretario duas photographias de 3 x 4 (pequenas), receberem suas carteiras de identidade com as quaes sómente, poderão frequentar o Club e suas festas durante o corrente anno.

A. Rollo, 1º secretario. (B 10602)

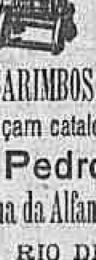

Agentes
ACCEITA EM
Todas as Cidades
Placas de metal
E DE FERRO ESMALTADO
CARIMBOS DE BORRACHA
Peçam catalogos e informações
Pedro Franco
Rua da Alfandega, 225-1.º andar
RIO DE JANEIRO
(15500)

TELHAS CENTENARIO

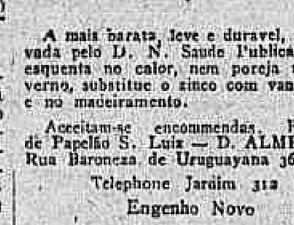

A mais barata, leve e duravel, approvada pelo D. N. Saude Publica; não esquenta no calor, nem poreja no inverno, substitue o zinco com vantagem e no madeiramento.

Acceitam-se encommendas. Fabrica de Papelão S. Luiz — D. ALMEIDA. Rua Baroneza de Uruguayana 36 a 44

Telephone Jardim 312

Engenho Novo

(15506)

A. BARROS & CIA. LTDA.

Avisam aos seus freguezes e amigos que por conveniencias de serviço fecham o seu estabelecimento para almoço das 11 1|2 ás 12 1|2. (B 9663)

INDICADOR

ADVOGADOS

Dr. Alvaro Goulart de Oliveira — Avenida Rio Branco, 114, sala 5.
Dr. Salgado Filho — R. General Camara, 47, 1º and. Tel. 5304 Norte.
Drs. Verissimo de Mello e Domingos Lousada — Quitanda, 45, T. C. 3907
Dr. J. M. Mac Dowel da Costa — General Camara 66, Tel. N. 4747.
Dr. João de Almeida Rodrigues — Misericordia, nº 6 — Tel. C. 693.
Dr. C Daniel de Deus — Advogado Esc. S. José, 81 sob. Tel. C. 1631.
Dr. Baptista Gonçalves — Misericordia 6, sob. Phone 693, Central-
Carlos da Silva Costa e Verissimo de Mello — Edificio do Cinema Gloria Salas 2 e 3 — Praça Floriano, 35 e 37 — Tel. C. 721.

MEDICOS

Dr. Luiz Ramos — Conde Bomfim 300 (Granado), res. nº 685 — Tel. V. 1639.
Dr. I. Malagueta — R. do Carmo, 5. (Esq. de S. José), Tel. 2652. Esq. S. José), Tel. 2652, C.
Dr. A. Pamplona — Medeiros Passaro, 27, Tijuca. V. 1276, 1º de Março, 13 N. 5303, das 14 ás 16 horas.
Dr. Henrique Duque — Rodrigo Silva, nº 5. Resid.: R. Ibituruna, 7..
Dr. Moncorvo — (Creanças), Had. Lobo, 61 (3 hs.) Moura Brito, 58.
Dr. Bandeira Rodrigues — Mar. Floriano, 154, 3ª, 5ª, e sabs. 1 ás 2 1|2
Dr. W. Shiller — (Mentaes e nerv.) R. M. Olinda (1-3) Tel. S. 2404.
Prof. Austregesilo — Cons. doenças nervosas. Praça Marechal Floriano — Edificio do Cine-Theatro Gloria, 1º andar — Tel. C. 1995.
Dr. Flavio de Moura — R. Buarue n. 33, Leme. Tel. Sul, 1052.
Dr. José Bastos d'Avila — Rua 7 de Setembro 231, (das 4 ás 6hs.) res.: rua Gal. Polydoro, 185. Tel. S. 2748.
DR SYLVIO MONIZ — mudou seu consultorio para R. Assembléa, 71.

MEDICOS ESPECIALISTAS

Dr. Renato de Souza Lopes, prof. da Fac. — Doenças do app. digest., e nervosas. Raios X — S. José, 39.
Dr. Nelson Miranda — Mol. das senhoras, syphilis, vias urinarias e tumores malignos. R. Carioca, 48. C. 1525. Res.: V. 1649. RAIOS X
Dra. Ursulina (Senhs e creanças) — Av. 28 de Set. 182. Tel. V. 2104.
Dr. A. F. da Costa Junior — (Ass. da Fac.) Pelle, syphilis, tumores. Radiumtherapia. R. Conceição, 153
Dr. Werneck Machado — (Pelle e syphilis). Largo da Carioca, 11, 1º and.
Dr. Guilherme Eisenlohr — Tuberculose), com 34 annos de pratica. R. Marechal Floriano Peixoto, 44, das 12 ás 1 horas.
Dr. Murillo de Campos — D. mentaes e nervosas. Carioca, 28, ás 2 hs.
Dr. M. Gonçalves Paes — Doenças das senhoras. Mem de Sá, 5, das 3 em diante. Chamados: C. 404.
Dr. Montenegro Villela — Coração e pulmões. Raios X. Cons. L. Carioca, 48, ás 3 hs. Chamados, V. 5551.
Dr. J. Pacifico — V. Urinarias e rheumatismos. Av. Mem de Sá, 335.
Prof. dr. Rabello — Syphilis, doenças da pelle. Trata os tumores e doenças da pelle pelo radium e outros agentes physicos. — Assembléa, nº 85.
Dr. Araujo dos Santos — (do Hosp. de Cascadura.) Tuberculose, pulmões Trat. pelo Pneumothorax e processos modernos. R. Carioca, 48, (4 hs.) Tels.: C. 1525 e V. 4397.

Cl. Creanças, Heliotherapia

Dr. Masillon Saboia — Com prat. hosp. Europa e N. America. Russel, 52 B. M. 1602. Cons. 3 hs.

CIRURGIA, MOL. SENHORAS VIAS URINARIAS

Dr. Eugenio Decourt — Consultas diarias — Assembléa, 34, de 3 ás 5 hs.
Dr. Osorio Mascarenhas — Av. Rio Branco, 257 (3 ás 5). C. 940.
Dr. Rego Lins — Cons. Av. R. Branco 175, das 3 ás 5. Res Bambina, 37

PARTOS E MOLESTIAS DAS SENHORAS

Dr. Daciano Goulart — R. Uruguayana, 35, (4 ás 6) Tel. C. 3700.
Dr. Camacho Crespo — R. Conde de Bomfim, 577. Tel. V. 1171.

GARGANTA, NARIS, OUVIDOS E BOCCA

Dr. Eurico de Lemos — Especialista Professor livre da Faculdade. Cura ozena (fetidez nazal). R. Assembléa, 13, (sob.). Das 12 ás 5 hs.

CLINICA CIRURGICA DO APPARELHO GENITO-URINARIO

Rubens Ferreira — Diathermia ultra-violeta, reflexotherapia. Praça Floriano, 55 (3º andar), das 1 horas em deante e á noite das 9 hs. em deante.

GARGANTA, NARIZ E OUVIDOS

"Sanatorio Cirurgico" clinica particular para internamento de doentes da Especialidade do Dr. João Marinho, prof. cathedratico da Fac. Medicina. 335, av. Mem de Sá. Tel. N. 1092. O estabelecimento dispõe de accommodações para as pessôas que acompanham o doente.
Dr. Souza Mendes — Rodrigo Silva, 28, de 2 ás 4. C. 1838.

PARTEIRAS

Mme. Virginia Madruga — Parteira, dip. Residencia e maternidade, rua General Bruce, 98. Phone Villa 149. Diarias de 10 a 30 mil réis. Consultorio, rua Rodrigo Silva, 5, Phone 3451, Central Consultas 2ªs, 4ªs e 6ªs. feiras, de 1 ás 3 horas.

OCULISTAS

Dr. Moura Brasil e Gabriel de Andrade — Uruguayana, 37 (1 ás 4).
Dr. Eutychio Leal — Oculista da Pocl. Geral. S. José, 50 — A's 3 1|2 hs.
Dr. Edilberto Campos — Assembléa 45, ás 2 horas. Tel. C. 1299.
Dr. Chaves de Freitas — Consultas das 3 ás 5. Rua Assembléa, 56. Casa Rocha. Tel. C. 1928.
Dr. Joaquim Vidal — Molestias dos Olhos. Chefe do serviço de Ophtalmologia do Hospital S. R. de Assis. Rua S. José, 45 (3 1|2 hs.)

DOENÇAS DA PELLE E SYPHILIS

Dr. F. Terra — Prof. da Faculdade de Medicina; r. Uruguayana nº 22, ás 14 hs. Applicações de radium.

OLHOS, GARGANTA, NARIZ E OUVIDOS

Dr. Raul David Sanson — S. José 4., 1º das 2 ás 5. Tel. C. 5197.

DOENÇAS VENEREAS E DAS VIAS URINARIAS

Dr. Alvaro Moutinho — Rosario, 163, 8 ás 20, diariamente. N. 2622.
Dr. A Costallat — R. Carioca, 30, (das 4 ás 6 hs.) Tel. C. 3950.

HEMORRHOIDAS, DOEN&AS DO RECTO E ANUS

Dr. Raul Pitanga Santos — Rua do Passeio, 56 (1 ás 5). T. C. 2369.

CLINICA CIRURGICA, VIAS URINARIAS

Dr. Mario Kroeff — Uruguayana, 104, das 3 ás 6 horas (N. 6404).

LAMORATORIOS DE ANALYSES CLINICAS

Dr. Gervasio de Araujo — Ex. de sangue, urina, escarro, pus, etc R. 7 de Setembro, 75 (2º, sala 5) C. 784.
Drs E. Lindemberg e A. Madeira — Assembléa, 58 — Ex. urina, sangue, escarro, etc. R. Wassermann, Bordet, Besreedka. Vaccinas autogenas. Tel. C. 451.

CIRURGIÕES-DENTISTAS

Dr. Barros Henriques — Rua General Polydoro, 115 — Tel. S. 2519.
Octavio Eurico Alvaro — Rua Carioca, 50. Phone C. 3398.
Dr. Octavio C. Gonçalves — Rua 7 de Setembro, 145. Tel. C. 948.
Dr. Augusto Souto — Ourives, 43. Trata sem dôr, com technica e hygiene.

-A-

CASA PACHECO

Mantem sempre a sua divisa:

"Da Fabrica para o Consumidor"

pois é este o meio de poder sempre vender por preços excepcionaes e ao alcance de todos, o seu enorme e moderno stock dos mais uteis artigos de uso.

Para comprar, é sempre opportuno e valioso, visitar os nossos armazens. e confrontar os nossos preços.

Tudo é vendido a preços verdadeiramente excepcionaes

ALGUNS PRECOS:

Sedas

Seda lavavel japoneza, metro . . . . . . 2$400
Palha de seda, japoneza, metro . . . . . 7$500
Seda listada para camisas de homens, metro 8$000
Crepe da China, metro . . . . 7$500
Crépe da China, Radium, metro . . . . . 12$000
Crépe Marrocain, metro . . . . 12$000
Crépe Cloquet, metro . . . . 12$000
Crepon de seda, metro . . . . 12$000
Tafetá de seda, Furta-côres, metro . . . . 15$000
Foulard de seda, metro . . . . 18$000
Charmeuse Lyon . . . . 18$000
Astrakan de seda, metro . . . . 22$000

Chales de Seda

Fantasia, com franjas largas . . . . 60$000

Bonificação especial

18.000 METROS DE ORGANDY SUISSO

Bordados em alto relevo, todas as côres, artigo finissimo, côrte para vestido.... 10$000

12.000 METROS DE CRÊPE GEORGETTE

Francez, côr lisa, artigo Finissimo, todas as côres, côrte . . . . 8$700

Tecidos Finos

Voil fantasia, metro . . . . 1$000
Linho inglez, todas as côres, larg. 100 c., metro . . . . 2$200
Organdy Suisso, larg. 1,m,20, metro . . . 3$500
Bengaline de lã, metro . . . . 3$800
Voil inglez, finissimo, metro . . . . . . 1$400
Foulard francez, metro . . . . 2$400
Chitão, Reps, metro . . . . 1$500
Zephir, inglez, metro . . . . 1$800
Crepeline de fantasia, metro . . . . . . 1$400
Crêpe Georgette Francez, larg. 100 c. mtro. 3$500
Crepon estampado, metro . . . . 3$500
Sarja preta, metro . . . . 5$000
Voil bordado em alto relevo, larg. 1m,20, metro . . . . 4$800
Crepon branco e de côr, metro . . . . . . 2$400
Epongé, metro . . . . 1$800

Cama e meza

Cretone para lençóes de solteiro, metro . . 3$600
Cretone para lençóes de casal, metro . . . 4$800
Toalhas felpudas para rosto, a . . . . . 1$500
Panno felpudo, largura 1m,50, metro . . . 4$800
Atoalhado branco, largura 1m,50, metro . . 3$400
Riscado trançado para colchão, metro . . . 1$500
Guardanapos para chá, duzia . . . . 2$500
Guardanapos grandes, duzia . . . . 9$000
Morim lavado, peça . . . . 9$500
Morim inglez superior, peça . . . . 12$000
Colchas para solteiro, a . . . . 6$000
Colchas brancas de fustão para casal, a . . 12$500
Filó inglez, para cortinado, largura 4m,60 metro . . . . 8$500
Cortinados de filó, bordados para cama, a . . 28$000
Tapetes francezes, um . . . . 10$000
Guarnições de organdy bordados, em alto relevo com jogo, de toilette (7 peças), a 100$000

Banhos de mar

Roupas para banho de mar (senhora) a 12$000
Roupões para banho . . . . 17$000

Lindos leques japonezes

Variadissimos padrões a $500 e . . . . . 1$000

Artigos para homens

Brim pardo escolar (artigo reclame), metro 1$200
Brim pardo de linho (cimento armado), mtr. 4$500
Tussor de linho, artigo especial — largura 1m,50 . . . . 9$500
Brim branco de linho, S. 120, metro . . . 15$000
Frescot Superior, artigo para verão (rigor da moda), larg. 1m,50 . . . . 18$000

ATTENÇÃO — Grande lote de tecidos finissimos, que vendemos por qualquer preço.

RETALHOS — Colossal quantidade de retalhos de seda e tecidos finos para saldar,

Occasião unica para grandes compras

158-URUGUAYANA-160

(Esquina de Alfandega) — Telephone Norte 1244.

124-ALFANDEGA-126

(Proximo á Rua Uruguayana) — Tel. Norte 1244. (15991)

TRATAMENTO MODERNO DA MALEITA

Paludan
feliz associação do azul de methyleno, quinino, arrhenal.
COMPRIMIDOS E AMPOLAS
(15263)

Companhia Nacional de Seguro Mutuo Contra o Fogo

Fundada em 1854
RUA DA QUITANDA, 68

Esta Companhia distribue os lucros a seus proprios segurados. A média annual tem sido de 40 % Suas reservas excedem a réis 900:000$000. Faz seguros de predios e seus mobiliarios no Rio, Nictheroy e Petropolis. (15307)

COLLEGIOS

ACADEMIA DE COMMERCIO

Fundada em 1902 — Dirigida por Professores da Universidade.

UNICA instituição, no Rio de Janeiro, de ensino superior de commercio que, conferindo diplomas reconhecidos por lei federal como de caracter official (decreto 1339 de 9-1-1905) funcciona em proprio nacional.

Cursos Preparatorios (1 anno) — Geral (4) Superior (4)

Execução integral do Decreto n. 17329 de 28-5-1926 que regulamentou o funccionamento dos estabelecimentos de ensino commercial reconhecidos officialmente.

AULAS Diurnas, (2 turnos 8-12-, 12-5) e nocturnas, *para ambos os sexos*.

MATRICULAS — Em 1926 — 744 (140 moças).

Instrucção theorico-pratica habilitando para as carreiras commerciaes, industriaes e administração publica. Excellente corpo docente — Concursos periodicos — Frequencia obrigatoria — Programmas rigorosamente executados — Instrucção Militar — Curso de tachygraphia á machina.

Exames de admissão — 15 a 28 de Janeiro — Matriculas 15 a 28 de Fevereiro.

PEÇAM PROSPECTOS — Praça Quinze de Novembro — Teleph. N. 7842. (14434)

Collegio Sylvio Leite

Com juntas examinadoras officiaes. Internato, semi-internato e externato. Rua Mariz e Barros 258. Tel. V. 1252. Reabertura das aulas: 10 de Janeiro. Estão abertas as matriculas. (7790)

CORRETORES DE FUNDOS PUBLICOS

Lucrecio Fernandes de Oliveira, Rua 1º de Março, 83. Tel. 4468, Norte.
Fernando Alvares de Souza e Paulo Alvares de Souza, — Rua General Camara nº 39. Tel. N. 4759.

HOTEIS E PENSÕES

Hotel Avenida — O mais importante do Brasil. End. telegr. "Avenida".

OS MELHORES CAFÉS

Café Ideal — Sempre puro. Dep. rua Saude 141 e 150. Tel. 707. Norte.

EDITAES

BANCO DO BRASIL

Concurso de habilitação

De ordem do Snr. Presidente, declaro que, até o dia 15 de Fevereiro do corrente anno, estará aberta, na Secção de Funccionalismo e Expedição deste Banco, (Rua 1º de Março n. 66 — 2º andar) a inscripção para o concurso ao cargo de escripturario a titulo precario e em commissão, realizando-se as provas em data e local prévia e opportunamente annunciados.

O CONCURSO DESTINA-SE AO PREENCHIMENTO DE VAGAS NAS AGENCIAS DO BANCO e constará de provas escriptas das seguintes materias:

— portuguez — redacção de carta commercial sobre thema apresentado.
— francez — traducção de carta commercial, sem auxilio de diccionario.
— inglez — idem.
— arithmetica — seis problemas.
— escripturação mercantil — lançamentos em geral.
— dactylographia — cópia de trecho impresso (5 minutos).

Nota: — Em logar da prova de inglez, poderá ser feita a de allemão, sendo facultativa a do italiano, considerada extraordinaria. O candidato que desejar ser submettido a qualquer dessas provas deverá declaral-o no requerimento de inscripção.

A inscripção será resolvida mediante requerimento do interessado, sendo obrigatoria a menção do endereço e prévio exame de saude por medico da confiança e designação do Banco. Não será inscripto o candidato cujo indice de robustez physica não lhe permittir supportar serviço de escriptorio por 10 horas diarias, nem o que soffrer de molestia contagiosa ou outra que o impossibilidade de exercer as funcções.

Não será inscripto o candidato reprovado ha menos de seis mezes em qualquer dos concursos realizados no Banco.

O candidato approvado deverá satisfazer ainda as seguintes condições, verificadas e provadas a juizo do Banco, antes da nomeação:

Idoneidade moral: — entrega de, pelo menos, dois attestados de conducta passados pelas firmas ou empresas onde houver trabalhado e, na falta, abonação de conducta por duas pessoas de respeitabilidade;

idade minima de 18 annos e maxima de 29 annos incompletos: — certidão do registro civil, feito em devido tempo, ou, na falta, a de baptismo;

Serviço militar: — apresentação da caderneta de reservista do Exercito ou da Armada ou documento suppletorio. Quando a não possuir ou não estiver, por qualquer dos motivos previstos em lei e já reconhecidos pelas Autoridades Militares competentes, isento do serviço militar, assignará compromisso de apresentar a caderneta dentro de 18 mezes, contados da data da posse, sem prejuizo dos serviços do Banco, sob pena, na falta, de ser cancellada a nomeação;

Carteira de identidade da Policia — modelo internacional: — Deverá ser apresentada.

Retratos: — Entrega de tres, com as dimensões de 0,03 x 0,04.

O candidato approvado que não satisfizer qualquer das condições enumeradas, a juizo do Banco, não poderá ser nomeado.

Fica de nenhum effeito a approvação em concurso, desde que a nomeação do candidato não se verifique dentro de um anno, contado da data da realização.

A posse se verificará dentro de trinta dias contados da data da nomeação, sob pena, na falta, de cancellamento desta e da approvação em concurso.

Rio de Janeiro, 28 de Dezembro de 1926.

Rodolpho Ambronn
Gerente.
(15155)

SYPHILIS

O melhor tratamento arsenical da syphilis por via buccal, poderoso e efficaz: TREPARSOL

Receitado pelas summidades medicas. Preferido pelo publico pela sua commodidade de administração

(15237)

ANNUNCIOS

QUARTO

Aluga-se um bom quarto de frente com tres janellas, a rapaz solteiro; ver e tratar das 13 ás 18 horas. — Rua do Riachuelo n. 153. (B 9629)

IMPOTENCIA

genital ou viril; psychica ou funccional, do homem. Exiguidade ou insufficiencia desse sexo, por mais recondita que seja. Pedir, por carta, prospectos ao laboratorio pharmaceutico de Meinicke & Cia., á rua Marquez de Sapucahy n. 314. — Rio. (B 9628)

AMA SECCA

Precisa-se de uma que seja boa e de toda confiança; exigem-se referencias. Rua Visconde de Ouro Preto n. 34 — Botafogo. (B 9642)

Mangas Espada

Superiores, do municipio de Vassouras; acceito encommendas para entregas a domicilio, ao preço de 35$000 o cento. João Dale — 36, Candelaria. Phone N. 4311, das 12 ás 17 horas. (B 10682)

ALUGA-SE

Casa completamente nova, com tres quartos, duas salas, quarto de banho, cozinha, quintal, etc., á rua Dr. José Hygino n. 188, proximo a Conde Bomfim; tratar na mesma com d. Genesia. (B 9665)

HYPOTHECAS

Emprestamos com rapidez sobre predios em qualquer bairro, a juros de 12 % ao anno. Rua Uruguayana, 96, 3º andar, esquina de Ouvidor, elevador, com ALEXANDRE. (B 9655)

E.

Estou neste momento seriamente apprehensivo com os males que me corrôe a alma, porém, trazendo sempre nos labios um sorriso doce para você. — Saudades, S. (B 9657)

PERDEU-SE

um relogio de senhora, sem corrente, com as letras L. T. V., no dia 30 de dezembro, entre 17 e 17 1|2 horas, no percurso do cinema Capitolio á rua Barão do Flamengo, 42. Presume-se que esse objecto tenha caido dentro do taxi que transportou a passageira. Será gratificado quem o entregar ao endereço supra. (B 9664)

PROTHETICO

Precisa-se um muito bom, para uma officina, na rua da Conceição, 2, esquina de Luiz de Camões. Tratar da 1 hora ás 3 da tarde. (B 10692)

PIANO ALLEMÃO

Hoje, ás 5 horas, será vendido pelo leiloeiro Edmundo, um completamente novo, com cepo e armação de metal, cordas cruzadas, teclado de marfim, 3 pedaes, magnificas vozes e lindo modelo, á rua André Cavalcanti, 55. (B 10693)

INDUSTRIA RENDOSA

Vendem-se duas machinas de fabricar meias Jersey, chales e artigos de malha, em seda, lã e algodão. Preço de occasião 2:200$000. Ensina-se. — Tratar na casa VIII, á rua Senador Euzebio n. 196. — Leitão. (B 9670)

CASA EM SANTA THEREZA

Aluga-se uma casa mobilada, tendo 2 salas, 3 quartos, banheiro com agua quente e fria e mais dependencias; contrato por um anno a começar de março ou abril. Trata-se na mesma, á rua Augusta, 20. Tel. Central 5407. (B 9668)

PIANO BECHSTEIN

Vende-se um em optimo estado, de cordas cruzadas e cepo de metal, preço de urgencia. Rua da Prainha numero 70, junto a Marechal Floriano. (B 9638)

LOJA FERRAGENS

Traspassa-se uma bem localizada, fazendo negocio, pagando pouco aluguel e com contrato. Para mais informações com o proprio dono, á rua Sara n. 41, Praia Formosa. (B 10663)

PREDIO A PRESTAÇÕES

Vende-se um predio á rua Paysandú, novo, solido, luxuoso e provido de todo conforto moderno. Informações á Avenida, Rio Branco n. 48, loja. (B 9648)

PREDIO A PRESTAÇÕES

Vende-se o da rua Jockey Club numero 61. Pequena entrada em dinheiro no acto da compra e o resto em modicas prestações. Informações á Avenida Rio Branco n. 84, loja. (B 9648)

SITIO OU FAZENDINHA

Compra-se distante no maximo quatro horas da capital, no ramal da Estrada de Ferro Central do Brasil, que tenha de 20 a 50 alqueires de boas terras para pastagem e cultura, boa casa de morada, agua em abundancia e clima salubre. Cartas com informações detalhadas e preço para o sr. Souza Porto, Rua Visconde de Figueiredo n. 22. (B 10685)

VESTIDOS

Mme. Branco faz vestidos por figurinos: feitios seda 30$; de noiva 40$; fazemos vestidos 6 horas; fantasias para carnaval; temos os melhores figurinos; fazendas, sedas, voil. Rua Haddock Lobo 6. (B 9702)

MILAGRES DO BAZAR COLOSSO

Sortimento completo de Sedas; todos nossos artigos são eguaes ás melhores da cidade; apropaganda de defamação é porque os invejosos mordem-se por ver todos os dias Bazar Colosso cheio de freguesia; Temos radium pura seda encorpado garantido desde 20$; marrocam bordado preto 17$500; retalhos Seda preços para liquidar; morins finos morins encorpados; Cretone metro 40 largura 2$500; cretone Canario 2 metros largura 5$800; Opala 2$800; Cambraia metro 20 largura 3$400; Cretone X X X dois metros 30 largura 7$400; Toalhas banho; Toalhas rosto; Colchas Solteiro 7$; Colchas casados 17$; Colchas esplendidas brancas inglezas para Solteiro 30$; Rendas griper; Sedas brancas; Radium rosa ou branco; Aplicações de linha do norte; galões; filó para cortinado 5 metros largura 7$600; filó para vestidos; malas para roupa; fitas rendas do norte tudo vendido a preços sem competidor. Rua do Haddock Lobo n. 6. (B 9701)

COPACABANA

Para familia de tratamento precisa-se de uma pequena casa para passar o verão, de preferencia nas immediações do posto 6. Informações para Villa 4.004. (B 9705)

Motores a explosão e combustão interna

Especialista com longa pratica no Brasil e estrangeiro, offerece os serviços. Optimas referencias. Cartas para A. S. Hotel Malos — Rua Buenos Aires, 224. Telephone Norte 6699. (B 9676)

NER-VITA
Se tem melancolia tome NER-VITA
Umas colheradas de NER-VITA bastarão para devolver-lhe a alegria de viver. Prove este famoso e antigo tonico.
(15426)

CHATA E CATRAIA

Vendem-se proprias para o transporte de pedra, areia e tijolos. — Caixa postal 1416. (B 9703)

GERENTE OU VENDEDOR

Para cargo commercial ou industrial offerece-se uma pessoa com longa experiencia do Rio e Interior, dando boas referencias e actividade para desenvolver qualquer ramo de negocio, preferindo ir para o interior. — Para outros detalhes cartas a Pereira Alves, neste jornal. (B 9684)

ARSENOVITA
O mais prodigioso tonico

PREDIO — VENDA — TIJUCA

A' rua Sattamine, vende-se um encantador palacete, em centro de artistico jardim, feitio moderno, systema suisso, tendo no andar terreo 5 bellos quartos, 2 salas, e andar superior, 3 bellos salões dormitorios, 2 bellas salas, sala completa de banho, copa, despensa, cozinha, etc. Palacete de luxo, em centro de terreno, com 17 metros de frente por 40 de fundos, com garage, etc.; foi do custo 200 contos, vende-se devido á urgencia, por 145 contos, podendo o comprador ficar a dever 80 contos se quizer. — Tratar á travessa do Commercio, 22, 1º, com corretor J. F. Coelho. (B 10700)

CHAUFFEUR

Precisa-se de um pratico, que dê fiança de sua conducta, para carro particular; paga-se 300$000 com comida; tratar á travessa do Commercio, 22, 2º andar, depois das 12 horas, com Coelho. Tem pouco trabalho. (B 10700) (7423)

CASA EM BOTAFOGO

Aluga-se com ou sem contrato a casa á rua Martins Ferreira n. 25, ricamente mobilada; preço e condições serão informados com a pessoa encarregada. (B 9697)

PENSÃO HARDING

22, Marquez de Abrantes; dois grandes quartos communicando entre elles, para grande familia; optima pensão. (B 10705)

(15309)

CALDEIRA MOTOR CORLISS

Vende-se uma boa caldeira typo moderno de ebolidores de 250 cavallos e um motor Corliss de 200 cavallos. — Preço de occasião. Ver e tratar com o sr. Sellos, á rua de S. José n. 17, no primeiro andar. (B 10659)

TOSSE? BRONCHITE? ASTHMA? COQUELUCHE? PEITORAL ANTOSSIL (7414)

AREAL

Vende-se ou arrenda-se, dispondo das melhores installações para extracção e lanchas e catraias para transporte de 150 metros. Cartas ás iniciaes M. C. neste jornal. (B 9704)

RADIO

Vendem-se dois apparelhos receptores de cinco valvulas, um Alto falante e Antenna de Quadro, material todo novo. Ultima creação norte-americana. Preço de occasião. Rua Alegre n. 15. (B 10708)

"DECKROULEAU" NETEL

Vende-se um apparelho photographico desta marca, com lente Zeiss 1:4,5. Preço de occasião. Ver e tratar com Luiz. Rua Primeiro de Março n. 108. Telephone Norte n. 575. (B 9632)

A VIDA COMMERCIAL

CAMBIO

Rio

Hontem, este mercado foi aberto com posição indecisa, com o Banco do Brasil fornecendo cambiaes a 5 29|32 d. e os outros a 5 47|64 e 5 3|4 d.

O papel particular encontrava collocação a 5 51|64 d.

Pouco depois, o mercado afrouxou, passando os bancos estrangeiros a sacar a 5 23|32 d. e a comprar a 5 3|4 e 5 49|64 d.

No reinicio dos trabalhos, encontrava-se o mercado em condições fracas, com o Banco do Brasil inalterado e os demais fornecendo cambiaes a 5 11|16 e 5 23|32 d. e adquirindo as letras de cobertura a 5 3|4 d.

A' tarde, o mercado reagiu, fechando em posição de estabilidade, com o Banco do Brasil inalterado e os estrangeiros sacando de 5 23|32 a 5 3|4 d.

O papel particular encontrava collocação a 5 25|32 d.

TABELLA DOS BANCOS

A 90 d/v

Londres	5 11|16 a 5 23|32	
Nova York	8$840 a 8$760	
Allemanha	[illegible]	
Canadá	[illegible]	
Paris	[illegible]	

A' vista

Londres	5 39|64 a 5 11|16
Italia	[illegible]
Nova York	[illegible]
Buenos Aires (papel)	[illegible]
Buenos Aires (ouro)	[illegible]
Hespanha	[illegible]
Suissa	[illegible]
Portugal	[illegible]
Austria	[illegible]
Belgica (papel)	[illegible]
Belgica (ouro)	[illegible]
Suecia	[illegible]
Syria	[illegible]
Palestina	[illegible]
Montevidéo	[illegible]
Noruega	[illegible]
Rumania	[illegible]
Japão (yen)	[illegible]
Tcheco-Slovaquia	[illegible]
Allemanha	[illegible]
Hollanda	[illegible]
Vales ouro, por 1$	[illegible]
Chile	[illegible]

MOEDAS

Libras (papel)	[illegible]
Dollars (papel)	[illegible]
Dollars (ouro)	[illegible]
Peso uruguayo	[illegible]

Liras; Peso argentino (papel); Pesetas (papel) — [illegible]

CABO

Londres	5 19|32 a 5 25|32
Italia	[illegible]
Nova York	[illegible]
Suissa	[illegible]
Buenos Aires (papel)	[illegible]
Buenos Aires (ouro)	[illegible]
Paris	[illegible]
Canadá	[illegible]
Belgica (papel)	[illegible]
Belgica (ouro)	[illegible]
Hespanha	[illegible]
Noruega	[illegible]
Japão (yen)	[illegible]
Tcheco-Slovaquia	[illegible]
Dinamarca	[illegible]
Allemanha	[illegible]
Montevidéo	[illegible]
Suecia	[illegible]
Hollanda	[illegible]

CURSO OFFICIAL DO CAMBIO

90 d/v — A' vista

S/Londres; Paris; Portugal; Italia; Allemanha; Hespanha; Nova York; Buenos Aires (papel); Buenos Aires (ouro); Belgica (papel); Belgica (ouro); Montevidéo; Japão (yen); Austria; Noruega; Tcheco-Slovaquia; Suecia; Syria; Palestina; Dinamarca; Hollanda; Vales ouro, por 1$ — [illegible]

EXTREMAS: Caixa matriz; Bancaria — [illegible]

MOEDAS: Libras (ouro); Libras (papel); Escudos (papel); Liras (ouro); Liras (papel); Pesetas (papel); Francos (papel); Dollars (papel); Peso argentino (papel) — [illegible]

NA PRAÇA

Hoje, por ser dia santificado de guarda, os bancos de nossa praça não funccionarão para o serviço de cobrança. Na Bolsa de Fundos Publicos e no Centro do Commercio de Café não haverá expediente.

MERCADO DE CAMBIO DE SANTOS

SANTOS, 5.

Hora	Estado do mercado	Bancos sacam	Bancos compram	Bancos compram sobre N. York	Letras Officiaes
10.30 a.m.	Fraco	5 23|32	5 25|32	8$550	Não ha.
10.45 a.m.	Fraco	5 11|16	—	8$570	Não ha.
3.00 p.m.	Calmo	5 23|32	5 49|64	8$570	Não ha.

CAMBIOS ESTRANGEIROS

LONDRES, 5. Abertura: Hoje — Anterior — [illegible]

LONDRES, 5. Fechamento: Hoje — Anterior — [illegible]

NOVA YORK, 5. Fechamento — [illegible]

NOVA YORK, 5. Abertura — [illegible]

PARIS, 5. Fechamento — [illegible]

BUENOS AIRES, 5. Abertura — [illegible]

TELEGRAMMA FINANCIAL

LONDRES, 4.

Fechamento: Hoje — Anterior

Taxas de descontos: Do Banco de Inglaterra; Do Banco de França; Do Banco da Italia; Do Banco de Hespanha; Do Banco da Allemanha; Em Londres, tres mezes; Em Nova York, tres mezes, t/venda; Em Nova York, tres mezes, t/compra — [illegible]

Cambio: Londres s/Bruxellas, á vista por £; Londres s/Italia; Londres s/Hespanha; Londres s/Portugal; Lisboa s/Londres, á vista (compra) — [illegible]

STOCK EXHANGE DE LONDRES

LONDRES, 4.

Fechamento: Hoje — Anterior

TITULOS BRASILEIROS

FEDERAES:

	Hoje	Anterior
Funding, 5 %	89	89 1/2
Novo Funding, 1914	78	78 1/4
Conversão, 1910, 4 %	52 3/4	53
1908, 5 %	85 1/4	85 1/2

ESTADUAES:

	Hoje	Anterior
Districto Federal, 5 %	71 3/4	72
Bello Horizonte, 1905, 6 %	[illegible]	[illegible]
Estado do Rio, 5 % ouro	77 1/4	77 1/2
Estado da Bahia, emprestimo ouro, 1913, 5 %	45 1/2	45 1/2

TITULOS DIVERSOS

Brazil Railway, Common, Stock; Brazilian Traction, Light & Power C. Ltd. Ord.; S. Paulo Railway C. Ltd. Or.; Leopoldina Railway C. Ltd. Ord.; Dumont Coffee C. Ltd. 7 1/2 % Cum. Pref.; St. John del Rey Mining Ord.; Rio Flour Mills & Granaries Ltd.; Bank of London and South America Ltd.; Mala Real Ingleza; Companhia Nacional de Ensamparia — [illegible]

TITULOS ESTRANGEIROS

Emprestimo de Guerra, Britannico 5 % (1919/47); Consols, 2 1/2 %; Rente Française, 3 % 1917; Rente Française, 3 % (na Bolsa de Paris); Rente Française, 1918 (Integralizado); Rente Française, 5 % (na Bolsa de Paris) — [illegible]

CAFÉ

(Rio)

Pauta — 1$540.

Entradas em 4: — Saccas: E. F. Leopoldina; Maritima; Alfredo Maia; Cabotagem; Total; Idem o anno passado; Desde 1°; Media; Desde 1° de julho; Media; Idem o anno passado — [illegible]

Embarques em 4: Estados Unidos; Europa; Rio da Prata; Cabo; Cabotagem; Total; Idem o anno passado; Desde 1°; Desde 1° de julho; Idem o anno passado; Existencia; Idem o anno passado — [illegible]

Hontem, no inicio dos trabalhos, encontrámos este mercado em boas condições de firmeza, com regular procura e regular numero de negocios.

Nas primeiras horas foram apuradas vendas de 7.050 saccas, na base de 29$ por arroba, pelo typo 7.

A' tarde, foram registrados negocios de mais 3.779 saccas, ao mesmo preço, fechando o mercado inalterado.

COTAÇÕES

Typo 3; Typo 4; Typo 5; Typo 6; Typo 7; Typo 8 — [illegible]

MOVIMENTO DO CAFE' A TERMO

PRIMEIRA BOLSA — V. — C. — Da cot. anterior — Por 10 kilos: Janeiro; Fevereiro; Março; Abril; Maio; Junho — [illegible]

SEGUNDA BOLSA — V. — C. — Da cot. anterior — Por 10 kilos: Janeiro; Fevereiro; Março; Abril; Maio; Junho — [illegible]

NOVA YORK, 5. Abertura — [illegible]

NOVA YORK, 5. Fechamento — [illegible]

HAVRE, 4. Fechamento — [illegible]

HAVRE, 5. Abertura — [illegible]

LONDRES, 4. Fechamento — [illegible]

SANTOS, 5. Fechamento — [illegible]

SANTOS, 5. Abertura — [illegible]

S. PAULO, 5 (meio-dia) — [illegible]

JUNDIAHY, 5 — [illegible]

EMBARQUES DE CAFÉ

Em 5 do corrente — [illegible]

PORTELLA HUGO & C.
Commissarios de Café.
Rua de S. Bento n. 37.
Fazem adiantamentos sobre conhecimentos.
(14021)

ASSUCAR

(Rio)

Hontem este mercado funccionou sustentado, sem procura de interesse e com os preços inalterados.

Não houve entradas e registraram-se pequenas saidas.

MOVIMENTO DO MERCADO

Stock anterior; Entradas: De Campos; De Maceió; De Pernambuco; De Natal; De Parahyba; De Sergipe; Total; Desde 1°; Saidas; Desde 1°; Stock hontem á tarde — [illegible]

COTAÇÕES

Por 60 kilos: Crystaes; Demeraras; Segundos jactos; Mascavos; Terceiras sortes — [illegible]

MOVIMENTO DO ASSUCAR A TERMO

PRIMEIRA BOLSA; SEGUNDA BOLSA — [illegible]

LONDRES, 4; NOVA YORK, 5 — [illegible]

Assucar para entrega em maio . . 3.41 — 3.44
Assucar para entrega em julho . . 3.48 — 3.50
Assucar para entrega em setembro 3.50 — 3.55
Mercado accessivel.
Baixa de 2 a 4 pontos desde o fechamento anterior.

NOVA YORK, 5.

Abertura:

	Hoje	Fechamento anterior
Assucar para entrega em março	3.33	3.34
Assucar para entrega em maio	3.40	3.41
Assucar para entrega em julho	3.47	3.48
Assucar para entrega em setembro	3.50	3.50

Mercado estavel.
Baixa parcial de 1 ponto desde o fechamento anterior.

RECIFE, 5.

Mercado: hoje, estavel; anterior, estavel.
Preços por 15 kilos:
Usina de primeira: hoje, 11$000 a 11$500; anterior, 11$ a 11$500.
Usina de segunda: hoje, 10$000 a 10$500; anterior, 10$ a 10$500.
Crystaes: hoje, 8$500 a 9$000; anterior, 8$500 a 9$000.
Demeraras: hoje, n|cotado; anterior, n|cotado.
Terceira sorte: n|cotado; anterior, n|cotado.
Somenos: hoje, n|cotado; anterior, n|cotado.
Brutos seccos: hoje, 5$ a 5$500; anterior, 5$ a 5$500.

Entradas:

	Hoje	Anterior
Desde hontem, em saccas de 60 kilos	9.200	15.300
Desde 1 de setembro proximo passado, em saccas de 60 kilos	1.848.800	1.839.600
Exportação:		
Para o Rio de Janeiro, saccas de 60 kilos	Nada	2.000
Para Santos saccas de 60 kilos	Nada	6.500
Para outros portos do sul do Brasil saccas de 60 kilos	Nada	18.000
Para outros portos do norte do Brasil saccas de 60 kilos	Nada	Nada
Para a Europa, saccas de 60 kilos	11.000	Nada
Existencia em saccas de 60 kilos	655.400	654.200

Banco Mercantil do Rio de Janeiro

BALANÇO EM 31 DE DEZEMBRO DE 1926

ACTIVO

Accionistas: Entradas a realizar		97:780$000
Correspondentes do estrangeiro		178:211$640
Carteira { Titulos descontados	55.825:933$679	
{ Effeitos a receber	5.620:788$880	61.446:722$559
Contas correntes garantidas		23.789:105$820
Valores caucionados		48.738:501$908
Valores depositados		263.731:811$101
Titulos e fundos pertencentes ao banco		5.301:487$349
Letras em cobrança		7.104:479$121
Diversas contas		4.105:974$460
Caixa: em moeda corrente		30.214:039$168
		444.198:113$216

PASSIVO

Capital		10.000:000$000
Fundo de reserva		10.396:967$720
Depositantes:		
em c/c com juros	57.707:642$071	
idem sem juros	4.328:591$687	
idem de aviso	20.422:672$397	
idem de prazo fixo	5.200:796$581	
por letras a premio	6.879:012$550	94.558:715$282
Depositos judiciaes		14:285$760
Depositantes de titulos e valores		311.870:313$099
Titulos por conta de terceiros		12.707:984$111
Dividendos:		
Saldo anterior	17:710$600	
Pelo 33° de 18 %	891:199$800	908:910$400
Diversas contas		1.883:504$764
Lucros e perdas: Saldo que passa		1.767:632$080
		444.108:113$216

Rio de Janeiro, 5 de Janeiro de 1927. — JOÃO RIBEIRO DE OLIVEIRA E SOUZA, Presidente — M. MORAES E CASTRO, Contador interino. (15286)

BANCO MERCANTIL DO RIO DE JANEIRO

Demonstração da conta de "Lucros e Perdas" em 31 de Dezembro de 1926:

DEBITO

Despesas geraes: fecho desta conta	660:230$779
Juros: idem, idem	279:773$759
Dividendos: Pelo 33° de 18 % a distribuir	891:199$800
Fundo de reserva: Quota destinada a esta conta	190:191$200
Conta suspensa: Creditado a esta conta	700:000$000
Objectos de escriptorio: Fecho desta conta	8:933$050
Saldo que passa	1.767:632$080
	4.497:960$668

CREDITO

Saldo do semestre anterior	1.745:165$016
Commissões: Lucro desta conta	125:094$133
Descontos: Idem, idem	2.627:701$519
	4.497:960$668

Rio de Janeiro, 5 de Janeiro de 1927. — M. DE MORAES E CASTRO, contador interino. (15286)

Drogaria RIBEIRO, MENEZES & Cia.
Especialidades pharmaceuticas. Productos chimicos e drogas aos menores preços do mercado, no varejo e atacado. Rua Uruguayana n. 91.
(6981)

ALGODÃO

(Rio)

Hontem este mercado funccionou firme, com alguma procura e sem nova modificação nas cotações.

Não houve entradas e verificaram-se regulares saidas.

MOVIMENTO DO MERCADO

	Fardos
Stock anterior	27.341
Entradas:	
Do Ceará	—
Do Rio Grande do Norte	—
Da Parahyba	—
De Aracaty	—
De Pernambuco	—
De Natal	—
Total	—
Desde 1°	3.352
Saidas	343
Desde 1°	741
Stock hontem á tarde	26.998

COTAÇÕES

Por 10 kilos

Seridós	34$000 a 36$000
Primeiras sortes	33$000 a 34$000
Mediano	32$000 a 33$000
Paulista	30$000 a 31$000

MOVIMENTO DO ALGODÃO A TERMO

PRIMEIRA BOLSA

Por 10 kilos	V.	C.	Da cot. anterior
Janeiro	28$700	27$400	+ $500
Fevereiro	29$500	28$500	
Março	30$200	29$700	— $300
Abril	30$000	30$300	— $200
Maio	31$000	30$600	— $400
Junho	31$500	31$000	+ $300

Vendas: não houve.
Posição: sustentada.

SEGUNDA BOLSA

Por 10 kilos	V.	C.	Da cot. anterior
Janeiro	40$000	27$700	+ $300
Fevereiro	29$000	28$800	+ $300
Março	29$700	29$700	
Abril	30$500	30$300	
Maio	30$900	30$600	
Junho	31$700	31$000	

Vendas: 280|000 kilos.
Posição: estavel.

LIVERPOOL, 5.

	Hoje Estavel	Anterior Estavel
Mercado		
Pernambuco, Fair	7.27	7.10
Maceió, Fair	7.27	7.10
American Fully Middling	6.97	6.80
American Futures, para março	6.85	6.71
American Futures, para maio	6.96	6.82
American Futures, para julho	7.08	6.93
American Futures, para outubro	7.12	6.99

Disponivel brasileiro alta de 17 pontos.
Disponivel americano alta de 17 pontos.
Termo americano alta de 13 a 14 pontos.

LIVERPOOL, 5

Abertura:

	Hoje	Fechamento anterior
American Futures, para março	6.82	6.71
American Futures, para maio	6.93	6.82
American Futures, para julho	7.04	6.93
American Futures, para outubro	7.10	6.99

Mercado: melhorou depois da abertura, devido a avisos de Nova York. Compras especulativas.
Desde o fechamento anterior alta de 11 pontos.

LIVERPOOL, 5.

Fechamento:

	Hoje	Fechamento anterior
American Futures, para março	6.82	6.71
American Futures, para maio	6.93	6.82
American Futures, para julho	7.04	6.93
American Futures, para outubro	7.10	6.99

Mercado: melhorou depois da abertura; porém, afrouxou novamente. Houve pedidos dos commerciantes. Os altistas realizam negocios.
Desde o fechamento anterior alta de 11 pontos.

NOVA YORK, 4.

Fechamento:

	Hoje	Fechamento anterior
American Middling Uplands	13.00	12.80
American Futures, para março	12.87	12.68
American Futures, para maio	13.07	12.87
American Futures, para julho	13.25	13.04
American Futures, para outubro	13.43	13.23

Mercado: melhorou depois da abertura e continuou mais firme durante o dia. Os baixistas estão se cobrindo.
Desde o fechamento anterior alta de 19 a 21 pontos.

NOVA YORK, 5.

Abertura:

	Hoje	Fechamento anterior
American Futures, para março	12.90	12.87
American Futures, para maio	13.11	13.07
American Futures, para julho	13.27	13.25
American Futures, para outubro	13.46	13.43

Mercado: commercio de caracter normal. Os baixistas estão se cobrindo. Compras especulativas.
Desde o fechamento anterior alta de 2 a 4 pontos.

RECIFE, 5.

	Hoje Firme	Anterior Firme
Mercado		
Primeira sorte, vendedores	—	—
Primeira sorte, compradores	38$000	38$000
Entradas:		
Desde hontem, em saccas de 80 kilos	800	1.500
Desde 1° de setembro proximo passado, em saccas de 80 kilos	43.100	42.300
Exportação:		
Para o Rio de Janeiro, fardos de 180 kilos	Nada	100
Para Santos, fardos de 180 kilos	Nada	400
Para Liverpool, fardos de 180 kilos	2.300	Nada
Para outros portos da Europa, fardos de 180 kilos	1.100	400
Existencia em saccas de 80 kilos	300	7.200

A BOLSA

Ainda hontem a Bolsa de Titulos funccionou activa, tendo sido effectuados regulares negocios.

As apolices da União ficaram frouxas; as obrigações Ferro Viarias e as apolices municipaes, estaveis, e os demais papeis sem modificação apreciavel.

VENDAS

Apolices:

Federaes, de 1:000$000, 3 °|°, 34, a.	535$000
Uniformizadas, de 200$000, 1, 2, 2, 3, 5, 8, 13, 1, 1, a.	675$000
Diversas Emissões de réis 1:000$, nom., 2, 2, 3, 8, 25, 25, 26, a.	675$000
Ditas port., 50, a.	599$000
Ditas idem, 1, 3, 4, 5, 5, 5, 8, 2, 10, 15, 15, 34, 14, 50, 50, 120, a.	600$000
Ditas idem, 10, 20, 60, 200, a.	601$000
Ditas idem, 2, 8, a.	602$000
Obrigações do Thesouro, 20, 75, 50, a.	850$000
Ditas idem, 5, 5, 55, a.	860$000
Ditas Ferro Viarias, da 2ª emissão, 5, 12, 12, 18, 21, 30, 32, a.	793$000
Municipaes de 1914, port., 5, a.	135$000
Ditas de 1917 port., 10, a.	132$000
Ditas decreto 1.535, port., 13, 27, a.	146$000
Ditas decreto 2.093, port., 50, 65, a.	171$500
Ditas decreto 2.097, port., 50, 200, a.	139$000
Ditas idem, 20, a.	139$500
Ditas de Nictheroy, 2ª serie, 8, a.	70$000
Estado do Rio (Popular), 1, a.	97$500
Debentures:	
C. Brahma, 40, a.	1:000$000

VENDA A PRAZO

Apolices de Diversas Emissões, de 1:000$, por., para o dia 15, 300, a. — 600$000

OFFERTAS

	Vend.	Comp.
Obrigações do Thesouro, 7 °|°	855$000	850$000
Ditas Ferro Viarias	794$000	792$000
Ditas 2ª emissão	793$000	792$000
Uniformizadas, de 1:000$	676$000	675$000
Diversas Emissões, nom.	675$000	672$000
Ditas em cautela	680$000	—
Ditas port.	600$000	599$000
Ditas em cautela	—	—
Obras do Porto	—	—
Estado do Rio (Popular)	97$500	97$000
Estado do Rio, de 500$, port.	450$000	410$000
Ditas nom.	370$000	—
6 °|°	—	340$000
Ditas Ferro Viarias, do Rio Grande		
Popular, da Parahyba	90$000	88$000
E. do Rio Grande, port., 7 °|°	780$000	—
Ditas nom.	802$000	—
E. de Minas Geraes, de 1:000$	705$000	700$000
Municipaes de 1906	140$000	—
Dita snom.	—	145$000
Ditas de 1917 port.	133$000	131$000
Ditas nom.	—	145$000
Ditas de 1920 port.	128$000	122$500
Ditas decreto 1.933	—	173$000
Ditas de £20 port.	—	480$000
Ditas nom.	—	380$000
Ditas de 1914 port.	139$000	135$000
Ditas idem, nom.	—	145$000
Ditas decreto 2.093	173$000	—
Ditas decreto 1.948	140$000	138$500
Ditas decreto [illegible]	139$000	—
Ditas decreto 1.999	142$000	141$000
Ditas decreto 2.097	139$500	139$000
Ditas decreto 1.535	146$000	145$000
Ditas decreto 1.350	145$000	140$000
Ditas de Nictheroy, 1ª serie	—	65$000
Ditas da 2ª serie	72$000	69$000
Ditas da 3ª serie	70$000	60$000
Ditas de Bagé	1:000$	—
Ditas de Campos, de 1:000$	830$000	—
Bancos:		
Commercio	—	—
Funccionarios Publicos	—	—
Portuguez do Brasil, port.	—	—
Ditas nom.	—	—
Mercantil	—	—
Brasil	—	—
Nacional Brasileiro	280$000	250$000
Commercial	—	—
C. de E. de Ferro		
Minas S. Jeronymo	—	55$000
Victoria a Minas	—	40$000
C. de Seguros:		
Sagres	—	210$000
Comp. de Tecidos		
Prog. Industrial	—	300$000
Conf. Industrial	110$000	90$000
Nova America	200$000	—
Corcovado	150$000	140$000
America Fabril	250$000	200$000
Diversas:		
Docas de Santos, port.	280$000	—
Ditas nom.	—	250$000
Docas da Bahia	33$000	30$000
Terras e Colonização	—	6$500
Debentures:		
Docas da Bahia	—	98$000
Prog. Industrial	170$000	—
C. Brahma	1:000$	—
Bellas Artes	—	190$000
Tecidos Magéense	145$000	—
Transporte e Carruagens	182$000	—
Tecidos Esperança	200$000	180$000
Nova America	970$000	940$000
Docas de Santos	171$000	—

INFORMAÇÕES DIVERSAS

RECOLHIMENTO DE NOTAS

Notas de 5$000, das estampas 15, 16, 17 e 18.

Notas de 10$000, das estampas 11, 12 e 15.

Notas de 20$000, das estampas 12 e 15.

Notas de 50$000, das estampas 11 e 12.

Notas de 100$000, das estampas 11, 12, 13 e 15.

Notas de 200$000, das estampas 12 e 15.

Notas de 500$000, das estampas 9, 11 e 13.

A 1 de julho do corrente anno começará a pratica dos descontos determinados no art. 13, da lei n. 3.313, de 16 de outubro de 1886, a que se refere o art. 205, do vigente regulamento da Caixa, e de accôrdo com os arts. 195 e 196 do mesmo regulamento, as estações arrecadadoras não poderão recusar o recebimento de taes notas, nem as repartições pagadoras as poderão lançar na circulação.

AS ASSEMBLÉAS CONVOCADAS

Companhia Brasileira Carbonifera de Araranguá, dia 5, ás 2 horas da tarde.

Companhia Nacional de Navegação Aerea, dia 11, ás 2 horas da tarde.

Companhia Pernambucana de Industria e Estradas de Ferro, dia 11, ás 2 horas da tarde.

TRANSFERENCIAS SUSPENSAS

Companhia Energia Electrica Riograndense, até ao dia 8.

Companhia E. F. e Minas de São Jeronymo, até ao dia 10.

Banco do Commercio, do dia 29, até ao pagamento do dividendo.

Banco Commercial do Rio de Janeiro, do dia 26 até ao pagamento do dividendo.

Banco Portuguez do Brasil, do dia 31 até ao pagamento do dividendo.

Banco do Brasil, do dia 31 até ao pagamento do dividendo.

Banco Mercantil do Rio de Janeiro, do dia 28 até ao pagamento do dividendo.

Banco dos Funccionarios Publicos, até 1 de janeiro e ao pagamento do dividendo.

Companhia Centros Pastoris do Brasil, até ao pagamento do dividendo.

Companhia de Seguros Argos Fluminense, até ao dia 7.

Companhia de Seguros Garantia, até ao dia 10.

Companhia Brasileira de Carbureto de Calcio, até ao dia 10.

Companhias de Seguros União dos Proprietarios e União Commercial dos Varejistas e Banco Fluminense, até ao dia 15.

Companhia de Seguros Previdente, até ao dia 7.

Companhia de Seguros Integridade, até ao dia 11.

Companhia de Seguros Brasil, até ao dia 14.

PAGAMENTOS ANNUNCIADOS

Juros:

Dia 7 — Sociedade Propagadora das Bellas Artes.

Dia 7 — Apolices do Estado de Minas Geraes.

Dia 10 — Companhia Brasileira de Carbureto de Calcio.

Dia 10 — Apolices Municipaes de Campos.

Dia 15 — Companhia Industrial e Mercantil Casa Vivaldi.

Dividendo:

Dia 7 — Companhia de Seguros Previdente, 60$000.

Dia 10 — Companhia de Seguros Garantia, 8$000.

Dia 10 — Companhia Brasileira de Calcio, 12$000.

Dia 11 — Companhia de Seguros Integridade, 4$000.

Dia 14 — Companhia de Seguros Brasil, 3$500.

Dia 15 — Companhia de Seguros União dos Varejistas, 15$000.

Dia 15 — Companhia de Seguros Sagres, 10 °|°.

Dia 15 — Companhia de Seguros União dos Proprietarios, 8$000.

Dia 7 — Companhia de Seguros Argos Fluminense.

Dia 5 — Companhia Energia Electrica Riograndense, 2$000.

Dia 5 — Companhia E. F. e Minas de S. Jeronymo, 3$000.

VENDAS JUDICIAES

Dia 8 — 50 acções da Companhia Federal de Registro de Mercadorias, de 200$, com 20 °|°.

CONCORRENCIAS ANNUNCIADAS

Dia 6 — Directoria de Fazenda, para o fornecimento a este ministerio, no anno de 1927, de artigos constantes do grupo n. 23 — utensilios para navios e embarcações miudas.

Dia 7 — Directoria de Fazenda, para o fornecimento a este ministerio, no anno de 1927, de artigos constantes do grupo n. 52 — material medico-cirurgico.

Dia 7 — Estrada de Ferro Central do Brasil, para o fornecimento de estopa para a 4ª divisão, em 1927.

Dia 7 — Directoria de Fazenda, para o fornecimento de um guindaste locomovel electrico, destinado á Directoria de Armamento.

Dia 7 — Inspectoria de Aguas e Esgotos, para o fornecimento de 20.000 dormentes de madeira de lei, durante o anno de 1927.

Dia 7 — E. F. Oeste de Minas, B. Horizonte, para acquisição de impressos necessarios aos serviços da Estrada, durante o anno de 1927.

Dia 7 — Repartição Geral dos Telegraphos, para o fornecimento de material de radiotelephonia ao grupo C.

Dia 7 — E. F. Central do Brasil, para o fornecimento de diversos artigos da concorrencia administrativa.

Dia 8 — Estrada de Ferro Oeste de Minas, Bello Horizonte, para o fornecimento de 205.000 dormentes de madeira de lei, necessarios ao serviço da Estrada, durante o anno de 1927.

Dia 8 — Directoria da Contabilidade, para o fornecimento, no proximo anno de 1927, ás repartições dependentes deste Ministerio, excepto os departamentos nacionaes do Ensino e da Saude Publica, a Policia Militar do Districto Federal e a Assistencia Hospitalar, o Corpo de Bombeiros do referido Districto, dos arts. 9 a 17.

Dia 7 — Directoria de Intendencia da Guerra, paar o fornecimento de material de expediente.

Dia 8 — Estrada de Ferro Central do Brasil, para o fornecimento de um girador para duas bitolas do pateo da estação Alfredo Maia, artigo da concorrencia administrativa n. 9.

Dia 8 — Prefeitura Militar, para o fornecimento de material de construcção, ferramentas, material electrico, de pintura, artigo de expediente, etc., durante o anno de 1927.

Dia 10 — Primeiro Grupo de Artilharia de Montanha, quartel em Campinho, para o fornecimento de generos e mais artigos necessarios ao serviço do rancho, durante o primeiro semestre de 1927.

Dia 10 — Directoria Geral do ... viço de Povoamento, para a venda de materiaes imprestaveis: cobre, bronze, chumbo e ferro velhos, existentes na Hospedaria de Immigrantes da Ilha das Flores.

Dia 10 — Estrada de Ferro Central do Brasil, para o fornecimento de carvão de coke, de forja e outros artigos, para a 4ª divisão, em 1927, artigos da concorrencia publica n. 3.

Dia 10 — Repartição Geral dos Telegraphos, para o fornecimento de material para telephonia e installações electricas, pertencentes ao grupo D.

Dia 11 — E. de F. Oeste de Minas, Bello Horizonte, para o fornecimento de material de pintura, durante o anno de 1927.

Dia 12 — Directoria Geral dos Telegraphos, para o fornecimento ordinario, durante o anno de 1927, dos artigos pertencentes ao grupo F — material paar officina.

Dia 13 — Directoria de Contabilidade, para o fornecimento, no corrente anno de 1927, ás repartições dependentes deste ministerio, excepto os Departamentos Nacionaes do Ensino e da Saude Publica, a Policia Militar do Districto Federal, a Assistencia Hospitalar e o Corpo de Bombeiros do referido Districto, dos artigos constantes do grupo n. 2 — Generos de padaria.

Dia 13 — Estrada de Ferro Oeste de Minas, para o fornecimento de ferro, aço e outros metaes, necessarios ao serviço da Estrada, durante o anno de 1927.

Dia 14 — Estrada de Ferro Oeste de Minas, para o fornecimento de lubrificantes e material para lubrificação, limpeza e conservação de machinas e apparelhos, durante o anno de 1927.

Dia 14 — Repartição Geral dos Telegraphos, para o fornecimento ordinario, durante o anno de 1927, dos artigos pertencentes ao grupo B — moveis e accessorios.

Dia 15 — Quarto Batalhão de Engenharia, Itajubá, Minas Geraes, para o fornecimento de diversos generos e artigos.

Dia 15 — Repartição Geral dos Telegraphos, paar o fornecimento, durante o anno de 1927, dos artigos pertencentes ao grupo 1 — Materiaes para construcção, tintas, vernizes, etc.

Dia 15 — Primeiro Regimento de Artilharia Montada, Villa Militar, para o fornecimento de generos e outros artigos ao rancho, durante o anno de 1927.

— Para o fornecimento de diversos artigos especiaes.

Dia 13 — Directoria Geral do Patrimonio da Prefeitura, para arrendamento das cabinas para banhistas, no novo Posto de Soccorro, em Copacabana.

Dia 17 — Camara Municipal de São João d'El-Rey, para o serviço de installação de uma nova usina hydroelectrica neste municipio.

Dia 17 — Repartição Geral dos Telegraphos, para o fornecimento, durante o anno de 1927, de artigo pertencentes ao grupo — Materiaes para construcção, tintas, vernizes, etc.

Dia 17 — Camara Municipal de São João d'El-Rey, para o serviço de installação de uma nova usina hydroelectrica neste municipio.

Dia 18 — Estrada de Ferro Oeste de Minas, Bello Horizonte, para o fornecimento de accessorios para o material rodante, durante o anno de 1927.

Dia 18 — Directoria Geral do Patrimonio, para occupação do theatro Municipal.

Dia 18 — Repartição Geral dos Telegraphos, para o fornecimento ordinario, durante o anno de 1927, dos artigos pertencentes ao grupo — Material para serviço pneumatico.

Dia 19 — Estrada de Ferro Oeste de Minas, Bello Horizonte, para o fornecimento de artigos de escriptorio, durante o anno de 1927.

REUNIÃO DE CREDORES

1ª VARA

Credores de S. Iportelli & C., dia 7, á 1 1|2 hora da tarde.

2ª VARA

Concordata preventiva de Manoel Lopes & C., dia 8, á 1 hora da tarde.

3ª VARA

Concordata preventiva de Santos Albuquerque & C., dia 6, á 1 hora da tarde.

Fallencia de A. F. Cunha, dia 6, á 1 hora da tarde.

Fallencia de Salim Cherfan, dia 7, á 1 hora da tarde.

Fallencia de Magalhães Brandão, dia 7, á 1 hora da tarde.

Fallencia de Santos & Mello, dia 8, á 1 hora da tarde.

Fallencia de J. M. de Freitas, dia 8, á 1 hora da tarde.

Fallencia de Seara & Valle, dia 8, á 1 hora da tarde.

Fallencia de M. Mendonça, dia 9, á 1 hora da tarde.

Credores de A. A. Koury, dia 9, á 1 hora da tarde.

Fallencia de Veiga Fernandes & C., dia 8, á 1 hora da tarde.

Concordata preventiva de Paulo José de Salles, dia 8, á 1 hora da tarde.

4ª VARA

Fallencia de Ribeiro Silva & C., dia 7, á 1 hora da tarde.

6ª VARA

Fallencia de Campos Codena & C., dia 8, ás 2 horas da tarde.

Titulos protestados

PRIMEIRO CARTORIO

Portador, Raymundo Dias; devedor, Pedro Abrahão — 142$200.

Portador, Antonio José da Costa; emittente, J. Maximiano; avalistas, Manoel Pinto Valente, Maria Candida Cardoso e João Baptista da Silva — 9:000$000.

Portador, José Mendes de Souza; emittente, Antonio Maria Patricio — 2:500$000.

Portadores, Gonçalves Fonseca & C.; devedores, Moreira Santos & Velon — 205$750.

Portador, o Banco Francez e Italiano; devedores, Angelo Silva & C. — 220$000.

Portadores, Carmine Martuscello & C.; emittentes, Brito & Menezes; avalista, João Carlos de Brito — Réis 1:000$000.

Portador, o City Bank; emittentes, R. Garcia & C. — 1:365$000.

Portador, o Banco Germanico; devedores, H. C. Costa & C.; avalistas, M. C. Macedo & C. — Réis 522$000.

Portador, o Banco Germanico; devedor, Osny Augusto Werner; avalista, Felinto Abaeté Cavalcante — Réis 495$000.

Portador, o Banco do Brasil; emittente, a Companhia Mineira de Varias Industrias; avalistas, Francisco Antonio de Salles e S. Campello & C. Ltd.; endossante, A. Salles — Réis 50:000$000.

SEGUNDO CARTORIO

Portador, Arthur Vieira; devedores, S. Teixeira Vianna & C. — Réis 2:033$500.

Portadores, J. F. Barros & C.; devedores, M. Costa & C. — 1:898$100, 1:067$400, 506$400, 1:211$, 28$800 e 3:153$300, pelo saldo de 2:498$100.

Portadores, Herm Stoltz & C.; devedor, Moysés Fridman — Lb. 76.1.7.

Portadores, Gonçalves Campos & Nunes; devedor, Abel Presa — 420$000.

Portadores, Gomes Campos & C.; devedores, Abrahão Haddad & Filhos — 3:466$, saldo de 2:217$600.

Portador, Joaquim Ferreira de Abreu; emittentes, Carvalheira Lopes & C. — 6:000$000.

Portador, o Banco do Brasil; devedor, Ernesto de Oliveira; endossante, Wenzel Kahlhofer — 1:292$500.

Portador, o Banco Allemão Transatlantico; devedor, J. F. de Lima — 1:885$800.

Portador, o Banco Allemão Transatlantico; emittentes, Angelo, Silva & C. — Lb. 68.17.7.

MERCADO DE TRIGO

BUENOS AIRES, 4.

Fechamento:

	Hoje	Anterior
Preço por 100 ks.:		
Para entrega em fevereiro	10.80	10.90
Para entrega em março	10.85	10.95
Para entrega em abril	10.95	11.05
Mercado	Accessivel	Frouxo
Disponivel — Typo Barletta, para o Brasil	11.35	11.50
Chicago. — Preço por bushel:		
Para entrega em maio	1,36,37	1,38,12
Para entrega em julho	1,28,87	1,30,25

ALFANDEGA

MEZ DE JANEIRO

Renda do dia 5:	
Em ouro	242:150$161
Em papel	230:591$553
Total	472:741$714
Renda de 1 a 5 do corrente	1.388:887$154
Em egual periodo de 1926	1.151:322$538
Differença a maior em 1927	237:564$616

Directoria Geral da Propriedade Industrial

DIA 31 DE DEZEMBRO DE 1926

Giles, Schacht & Gorley E. Barbour, Gaspar Lubricants, Incorpored, Companhia United Shoe Machinery do Brasil, Joseph Federoff Santfleben, Carlos Mereau, José Alves de Souza e Joaquim Pinheiro Filho, Julio Fourcade (2 requerimentos), Lopes Sá & Cia (2 requerimentos), Silos Pereira (4 requerimentos) e Walter & Cia. (9 requerimentos). — Lavre-se o termo.

Konrad Kisse, e Thomaz Lima (2 requerimentos). — Concedo o prazo. Lavre-se o termo.

Quinzio Ferrini. — Deferido.

Hugo Molinari & Cia. Limited, Mathias da Silva, Albino Alves de Azevedo e Orlando de Oliveira (2 requerimentos). — Dê-se certidão.

Excelsior Feuerloschgerate A. G. Francisco Canes, Eugenia Torres Pastorino e Raymond Behin. — Preste esclarecimentos.

C. Buschmann. — Dê-se nova certidão.

Silveira, Guttau & Cia. (opposto ao pedido de privilegio depositado sob o n. 3.179 por N. Maciel & Cia. — Junte-se ao processo.

David Lemos & Cia. — Restituam-se, mediante recibo.

Lopes, Renha & Cia. Foi mandada registrar nesta data a marca a que se refere a opposição, pois as duas marcas revestem forma diversas.

PEDIDO DE PATENTE DE MODELO DE UTILIDADE.

Pignatari & Matarazzo, para "um novo typo de cabos isolantes para artefactos de aluminio. — Deferido.

A. Berenger & Cia. e Alberto Miranda Leite, para "uma pasta de couro, oleado ou fazenda, de duplo effeito, para senhora". — Indeferido.

I. Muniz & Cia. para "um novo livro para achivamento de papeis, documentos e semelhantes". — Indeferido.

Antonio Contanzi, para "um novo systema de fabricação de caixas de papelão para acondicionamento de qualquer artigo". — Indeferido.

PEDIDOS DE PRIVILEGIO

Companhia Paulista de Artefactos de Aluminio, para "um novo processo de fundição de cabos de vasilhas de aluminio e outros metaes". — Deferido.

Soledade Rodriguez, para "um torrador de pão para fogões a gaz, kerozene e semelhantes". — Deferido, como modelo de utilidade.

Edwin Ernest Jelley, para "aperfeiçoamentos relativos á producção de photographias sobre papel, pergaminho e semelhantes". — Deferido.

P. Vivaldi & Cia. para "um typo de valvula de escapamento livre, para

Representações - Uruguay

Firma alleman acceita representações de boas fabricas brasileiras para Montevidéo e Buenos Aires. Referencias bancarias de primeira ordem. Offertas á W. K, casilla, 470 — Montevideo.

(15291)

motor de explosão, denominado Brasil". — Rejeitado por falta de precisão e clareza na descripção do invento.

PEDIDOS DE REGISTRO DE MARCAS

Coelho Junior & Cia. da marca "Vasco", para distinguir artigos das classes 15 e 50 lettra j. — Registre-se.

Angelo Mancini, da marca "Neutrol", para distinguir artigos da classe 50 lettra f. — Registre-se.

Sociedade Anonyma Grande Cortume do Barbalho, da marca "Superfina", para distinguir artigos da classe 35. — Registre-se.

Sociedade Anonyma Grande Cortume do Barbalho, da marca que consiste numa roda de engrenagem com um trevo, para distinguir artigos da classe 35. — Registre-se.

Sociedade Anonyma Grande Cortume do Barbalho, da marca "Neve", para distinguir artigos da classe 35. —Registre-se.

Sociedade Anonyma Grande Cortume do Barbalho, da marca "Pernambuco", para distinguir artigos da classe 35. — Registre-se.

Emilio Michel, da marca "Anil Estrella", para distinguir artigos da classe 46. — Registre-se.

Pedro Patricio, da marca "Peitoral Avenca", para distinguir artigos da classe 3. — Registre-se.

Palma & Cia. da marca "Café Conceição", para distinguir artigos da classe 41. — Registre-se.

The Akro Agate Company, da marca "Akro Agates", para distinguir artigos da classe 49. — Registre-se.

Sociedade Anonyma Grande Cortume do Barbalho, da marca "Preferida", para distinguir artigos da classe 35. — Indeferido. A marca imita a que foi mandada registrar por despacho de 28 de Julho deste anno (processo n. 4.906, de 1926).

Sociedade Anonyma Grande Cortume do Barbalho, da marca "Resistente", para distinguir artigos da classe 35. — Indeferido. A marca imita a n. 361, da Parahyba.

Nicolau Filho & Cia. da marca "Oldana", para distinguir artigos da classe 36. — Indeferido. A marca imita a n. 3.176, de São Paulo.

João Bobadilla & Cia. da marca "Plus Ultra — A Paulista", para distinguir artigos da classe 41. — Indeferido. A marca imita a que foi mandada registrar por despacho de 25 d Novembro ultimo (processo n. 819, de 1926) e infringe o disposto no art. 80 numeros 9 e 12, do decreto n. 16.264, de 1923.

PREÇOS COLHIDOS NO MERCADO DO ATACADISTA PARA O VAREJISTA

AGUARDENTE		*Barris de 80 litros*
Especial, por litro	1$300 a	1$400
Regular, por litro	1$000 a	1$200
AGUA SANITARIA		*Por duzia*
Especial	3$300 a	3$700
Superior	2$200 a	2$800
ALHOS		*Por 100 cabeças*
Estrangeiro, especial	—	5$000
Idem, regular	—	4$500
ALFAFA		*Em fardos*
R. Grande, typo platino, por kilo	$320 a	$360
Argentina, por kilo	$320 a	$360
ALCOOL		*Pipa de 480 litros*
42 grãos, por litro	—	1$400
40 grãos, por litro	—	1$300
36 grãos, por litro	—	1$200
AMENDOIM		
Sacco de 25 kilos	16$900 a	18$000
ARROZ		*Por sacco de 60 ks.*
Brilhado, especial	70$000 a	78$000
Idem de 2ª	64$000 a	68$000
Agulha especial	68$000 a	74$000
Idem superior	58$000 a	64$000
Bom	50$000 a	56$000
Regular	40$000 a	44$000
Baixo	36$000 a	38$000
AZEITE		*Caixa com 40 latas*
Portuguez, por litro	6$000 a	6$500
Hespanhol, idem	6$000 a	6$500
Nacional, idem	2$800 a	3$000
AZEITONAS		*Barris de 20 latas*
Hespanhola, kilo	—	2$400
Portug., lata 1 kilo	1$800 a	2$000
Idem lata de 5 ks.	—	10$000
BANHA		*Caixa*
De Porto Alegre, lata de 20 kilos	220$000 a	230$000
Idem de 2 kilos	230$000 a	245$000
De Itajahy, lata de 20 kilos	220$000 a	235$000
BATATAS		
Franceza, caixa de 28 kilos	25$000 a	26$000
Paraná, caixa de 30 ks., por kilo	$580 a	$620
Mineira, por kilo	$640 a	$740
BACALHAO		*Caixa*
Noruega, typo portuguez	130$000 a	140$000
Inglez	120$000 a	125$000
BACON		*Por kilo*
Paulista	—	4$300
Santa Catharina	3$200 a	3$.00
Diversas proced.	3$200 a	3$400
CANGICA		*Por 60 kilos*
Especial	48$000 a	54$000
ERVILHA		*Por kilo*
Estrang., quebrada	2$000 a	2$200
Idem inteira		Nacional
R. Grande, kilo	—	1$100
Port., Banco do Brasil; dev. Jorge Nicolau Abduch — 20:196$230.		
Paulista, kilo	$700 a	$750
FEIJÃO		
Preto, de P. Alegre, novo	46$000 a	48$000
Mineiro, esp. novo	34$000 a	36$000
Enxofre, 60 kilos, novo	40$000 a	44$000
Manteiga, 60 kilos, novo, especial	72$000 a	75$000
Cavallo, sup. novo	42$000 a	44$000
Cavallo, sup. novo	42$000 a	44$000
Branco, sup. novo	50$000 a	52$000
Mulatinho, superior, novo	20$000 a	22$000
Amendoim, superior, novo	50$000 a	52$000
Outras côres	30$000 a	35$000
Laguna	20$000 a	24$000
Chileno, branco	60$000 a	62$000
Preto, velho	24$000 a	26$000
FARINHA DE TRIGO		
Preços do Moinho Fluminense:		
Especial	47$000 a	47$200
S. Leopoldo	45$000 a	45$200
OO	43$000 a	43$200
		Por sacco
Preços do Moinho Inglez:		
Buda nacional	47$000 a	47$200
Nacional	45$000 a	45$200
Brasileira	43$000 a	43$200
Preços do Moinho Matarazzo:		
Lili	—	45$000
Claudia	—	43$000
FARINHA DE MANDIOCA		
Especial	27$000 a	28$000
Fina	24$000 a	25$000
Peneirada	20$000 a	21$000
Grossa	17$000 a	18$000
FRANGOS		
Um	3$500 a	6$500

FARELLO		*Por sacc de 35 ks.*
Farello	6$000 a	6$500
Farellinho	7$000 a	7$500
Remoido	8$000 a	9$000
Triguilho	7$300 a	8$000
GAZOLINA		*Por caixa*
Diversas marcas	—	38$000
Idem idem, a granel, por litro	—	$900
GALLINHAS		
Superiores	7$000 a	9$000
Regulares	6$000 a	8$000
KEROZENE		*Por caixa*
Diversas marcas	—	34$000
LINGUIÇA		*Por kilo*
Mineira	—	4$000
Idem, typo portugueza	—	4$500
Paio salamise	—	3$790
Rio Grande	6$800 a	7$000
De Petropolis	3$500 a	4$500
LINGUAS		
Salgada, por kilo	2$500 a	3$000
Fumeiro, uma	3$000 a	3$200
Secca, uma	3$200 a	3$400
LEITE CONDENSADO		*Caixa com 48 latas*
Estrangeiro	127$000 a	128$000
Divs. marcas	70$000 a	75$000
LOMBO DE PORCO		
Especial, kilo	3$000 a	3$200
Superior, kilo	2$800 a	2$900
Regular, kilo	2$700 a	2$800
MATTE		*Por kilo*
Paraná	1$000 a	1$100
MASSA DE TOMATE		
Nacional, lata	$800 a	$850
Estrangeira	$800 a	1$000
MANTEIGA		*Por kilo*
Especial, lata de 5 kilos	8$500 a	8$800
Idem, lata de 10 kilos	8$200 a	8$400
Idem, sem sal	8$600 a	[illegible]
Regular, baixa	7$800 a	8$200
Em lata de ½ kilo	5$000 a	5$200
MILHO		*Por 60 kilos*
Superior, vermelho novo	24$000 a	25$900
Misturado ou regular	22$000 a	23$000
Branco secco, sem mistura	25$000 a	27$000
OVOS		
Duzia	3$200 a	3$600
POLVILHO		*Por kilo*
Especial	$400 a	$600
Superior		Nominal
PAIO		*Por kilo*
Mineiro	—	5$500
Rio Grande	6$000 a	6$200
PRESUNTO		*Por kilo*
Paulista, especial	6$500 a	7$000
Idem regular	5$000 a	6$000
Mineiro	—	6$000
Paraná	5$500 a	6$000
Rio Grande	—	6$000
Especial	2$600 a	2$800
Typo italiano	6$500 a	7$000
Regular	2$000 a	2$200
SAL		
Fino, estrang., caixa com 12 vidros	31$000 a	33$000
Idem, nac., idem	24$000 a	25$000
Moido, por sacco de 60 kilos	—	12$000
Grosso, idem	9$500 a	10$000
Saquinho de 2 kilos, nacional	—	$800
Idem estrangeiro	—	1$600
TOUCINHO		*Por kilo*
Especial	2$600 a	2$700
Superior	2$300 a	2$10c
De fumeiro	3$200 a	3$400
VINAGRE		*Barril de 80 lts.*
Estrangeiro		Nominal
Nacional	26$000 a	28$000
VINHO TINTO		*Barris de 100 litros*
Nacional	90$000 a	100$000
Alvarelhão	280$000 a	290$000
Verde	280$000 a	290$000
Virgem	280$000 a	290$000
VELAS		*Caixa com 24 pacotes*
Esplendor	38$000 a	39$000
Matarazzo	38$000 a	39$000
Pequenas idem	—	15$000
XARQUE		*Kilo*
Rio da Prata, patos e mantas	2$600 a	2$900
Fronteira, idem	2$400 a	2$600
Pelotas, idem	2$200 a	2$400
Mineiro, idem	1$900 a	2$000
Matto Grosso, idem	1$500 a	1$800

Chamamos a attenção dos nossos leitores do interior para os preços correntes do "Correio da Manhã" que são diariamente rubricados.

MOVIMENTO DO PORTO

ENTRADAS DO DIA 5

De Hamburgo e escs., paquete francez "Ango"; á Companhia Chargeurs Réunis.

De Porto Alegre e escs., paquete nacional "Itapoan"; ao Lloyd Nacional.

De Buenos Aires e escs., paquete americano "Pan America"; á Companhia Expresso Federal.

De Londres e escs., paquete inglez "Highland Loch"; á Mala Real Ingleza.

De Bremen e escs., paquete allemão "Sierra Morena"; a Herm Stoltz.

De Buenos Aires e escs., paquete italiano "Atlanta"; á S. A. Martinelli.

De Porto Alegre e escs., paquete nacional "Ibiapaba"; ao Lloyd Brasileiro.

De Iguape e escs., vapor nacional "Pirahy"; a Pereira Carneiro.

De Belém e escs., paquete nacional "Pará"; ao Lloyd Brasileiro.

De Florianopolis e escs., paquete nacional "Anna"; a A. Camara.

De Norfolk (directo), vapor sueco "Murjek"; a Lage Irmãos.

De Buenos Aires e escs., paquete francez "Ceylan"; á Companhia Chargeurs Réunis.

De Buenos Aires e escs., paquete inglez "Hogarth"; á Lamport & Holt.

SAIDAS DO DIA 5

Para Nova York (directo), paquete americano "Pan America".

Para Buenos Aires e escs., paquete allemão "Sierra Morena".

Para Mossoró e escs., vapor nacional "Claudia M.".

Para o Havre e escs., paquete francez "Ceylan".

Para Porto Alegre e escs., vapor nacional "Ivahy".

Para Recife e escs., vapor nacional "Maroim".

Para Aracajú e escs., paquete nacional "Itapoan".

Para Buenos Aires e escs., vapor inglez "Lamington".

Para Liverpool e escs., paquete inglez "Hogarth".

Para Buenos Aires e escs., paquete inglez "Highland Loch".

Para Baltimore e escs., vapor americano "Atlantic".

MARITIMAS

VAPORES ESPERADOS

Havre e escs., "Desirade"	6
Portos do norte, "Campeiro"	6
Genova e escs., "Alsina"	6
Portos do sul, "Itacava"	6
Portos do sul, "Campinas"	6
Rio da Prata, "Giulio Cesare"	7
Finlandia e escs., "Bayard"	7
Rio da Prata, "España"	8
Helsingfors e escs., "Pacific"	8
Genova e escs., "Duca d'Aosta"	8
Hamburgo e escs., "Monte Olivia"	9
Southampton e escs., "Arlanza"	9
Portos do norte, "Itabira"	9
Nova York, "Vestris"	9
Hamburgo e escs., "Bilbão"	9
Rio da Prata, "Formose"	10
Rio da Prata, "Mendoza"	11
Rio da Prata, "Flandria"	11
Rio da Prata, "Kr. Gustaf Adolf"	12
Santos, "Guarujá"	13
Nova York, "American Legion"	14
Rio da Prata, "Vandyck"	14
Japão e escs., "Santos Maru"	14
Havre e escs., "Aurigny"	15
Portos do sul, "Rio Amazonas"	15
Rio da Prata e escs., "Massilia"	15
Rio da Prata, "Mosella"	16

VAPORES A SAIR

Ponta d'Areia e escs., "Icarahy"	6
S. Francisco do Sul, "Amarante"	6
Rio da Prata e escs., "Alsina"	6
Rio da Prata e escs., "Desirade"	6
Nova York e escs., "Sardian Prince"	6
Santos e Rosario, "Portuguese Prince"	6
Porto Alegre e escs., "Ivahy"	6
Cabedello e escs., "Campinas"	7
Porto Alegre e escs., "Itaquera"	7
Genova e escs., "Giulio Cesare"	7
Porto Alegre e escs., "Campeiro"	7
Belém e escs., "Manãos"	7
Manãos e escs., "Marapá"	7
Bahia e Recife, "Itatinga"	7
Recife e escs., "Itaúba"	7
Nova York e escs., "Parnahyba"	7
Rio da Prata e escs., "Pacific"	8
Hamburgo, "España"	8
Pelotas e escs., "Itapacy"	8
Rio da Prata e escs., "Duca d'Aosta"	8
Rio da Prata e escs., "Arlanza"	9
Rio da Prata e escs., "Vestris"	9
Rio da Prata e escs., "Monte Olivia"	9
Florianopolis e escs., "Anna"	9
Liverpool e escs., "Sarthe"	9
Santos, "Itacava"	9
Recife e escs., "Gurupy"	9
Havre e escs., "Formose"	10
Penedo e escs., "Itaperuna"	10
Hamburgo e escs., "Alcyone"	10
Pará e escs., "Itajubá"	10
Montevidéo e escs., "Itabira"	10
Porto Alegre e escs., "Itapema"	10
Genova e escs., "Mendoza"	11
Porto Alegre e escs., "Commandante Alvim"	11
Amsterdam e escs., "Flandria"	11
Porto Alegre e escs., "Uça"	11
Montevidéo e escs., "Ruenendy"	12
Hamburgo e escs., "Poconé"	12
Santos, Almirante "Jaceguay"	13
Nova York e escs., "Vandyck"	14
Rio da Prata e escs., "American Legion"	14
Belém e escs., "Pará"	14
Rio da Prata e escs., "Santos Maru"	14
Rio da Prata e escs., "Aurigny"	15
Antuerpia e escs., "Jaboatão"	15
Penedo e escs., "Commandante Miranda"	15
Laguna e escs., "Manoel Lourenço"	15
Macáu e escs., "Uno"	15
Bordeaux e escs., "Massilia"	15
Nova York, "Lages"	15
Nova Orleans, "Aracajú"	15
Mossoró e escs., "Rio Amazonas"	16
Paraty e escs., "Diamantino"	16
Bordeaux e escs., "Mosella"	16
Marselha e escs., "Guarujá"	16
Porto Alegre e escs., "Borborema"	16

Movimento commercial em S. Paulo

CAFE'

SANTOS, 4.

MOVIMENTO GERAL

	Saccas
Passagens:	
Hoje	41.904
Desde 1 do mez	41.904
Desde 1 de julho	4.628.748
Entradas:	
Hoje	42.054
Desde 1 do mez	42.054
Média	14.684
Desde 1 de julho	4.630.696
Por via maritima:	
Hoje	16
Desde 1 do mez	16
Desde 1 de julho	1.559
Vendas:	
Hoje	25.000
Desde 1 do mez	25.000
Desde 1 de julho	3.111.000
Despachos:	
Hoje	70.575
Desde 1 do mez	70.575
Desde 1 de julho	5.026.847
Embarques:	
A 31 do 12-926	30.133
Desde 1 do mez	816.825
Desde 1 de julho	4.784.164
Existencia:	
Em primeiras e segundas mãos	959.681
Café baldeado com destino a Santos	41.904
Sendo:	
Paulista	32.420
Sorocabana	2.950
Campo Limpo (Armazem Regulador)	4.109
Pary e S. Paulo	923
Braz	1.502
Saidas:	
Hoje	44.552
Desde 1 do mez	791.153
Desde 1 de julho	4.774.723
DISTRIBUIDAS PARA:	
Europa:	
Hoje	—
Desde 1 do mez	221.865
Desde 1 de julho	1.437.181
Estados Unidos:	
Hoje	44.162
Desde 1 do mez	551.573
Desde 1 de julho	3.258.203
Canadá:	
Hoje	—
Desde 1 do mez	—
Desde 1 de julho	7.225
Republica Argentina:	
Hoje	—
Desde 1 do mez	8.052
Desde 1 de julho	48.202
Africa:	
Hoje	—
Desde 1 do mez	2.750
Desde 1 de julho	16.177
Asia:	
Hoje	—
Desde 1 do mez	55
Desde 1 de julho	621
Diversos:	
Hoje	—
Desde 1 do mez	101
Desde 1 de julho	705
Cabotagem:	
Hoje	390
Desde 1 do mez	1.734
Desde 1 de julho	22.349
Consumo a bordo:	
Hoje	—
Desde 1 do mez	53
Desde 1 de julho	250

CAFES ARMAZENADOS

Companhia Central de Armazens Geraes

	Saccas
Existencia a 31	31.003
Entradas a 3	1.168
Saidas a 3	910
Existencia a 3	31.261

Companhia Alliança de Armazens Geraes

	Saccas
Existencia a 31	36.730
Entradas a 3	2.830
Saidas a 3	4.003
Existencia a 3	35.566

Armazens Geraes Belgas

	Saccas
Existencia a	—
Entradas a	—
Saidas a	—
Existencia a	—

Nota — Das companhias de armazens geraes só publicamos o movimento das principaes, porque ás outras não convem mesmo dar o expediente, devido ao seu pequeno movimento.

ASSUCAR

S. PAULO, 4.

COTAÇOES DO TERMO

Informações correspondentes ao movimento de hontem fornecidas pela Bolsa de Mercadorias.

Abertura:

Crystal — Base nova:

(Sacco novo).

	Comp.	Vend.
Janeiro	—	—
Fevereiro	—	—
Março	—	—
Abril	—	—
Maio	—	—
Junho	—	—

Fechamento:

Crystal — Base nova:

	Comp.	Vend.
Janeiro	—	—
Fevereiro	—	—
Março	—	—
Abril	—	—
Maio	—	—
Junho	—	—

Crystal — Base velha:

(Sacco novo).

	Comp.	Vend.
Dezembro	—	—
Janeiro	—	—
Fevereiro	—	—
Março	—	—
Abril	—	—
Maio	—	—
Junho	—	—

CAIXA DE LIQUIDAÇÃO

Pela Caixa de Liquidação de São Paulo não foram registradas hontem vendas a termo de assucar crystal. Desde 1 de julho foram registradas 56.500 saccas.

COTAÇÃO DO DISPONIVEL

Cotações affixadas hontem pela Bolsa de Mercadorias para os generos negociados a dinheiro á vista por atacado e postos em S. Paulo livres de fretes, carretos, etc.

(Sacco de 60 kilos).

Refinado filtrado, especial	61$000 a	62$000
Refinado 1ª	59$000 a	60$000
Moido branco, 58 kilos	51$000 a	51$500
Crystal bom, secco, do Estado	50$000 a	51$000
Crystal, bom, secco da Bahia	50$000 a	51$500
Crystal bom secco de Pernambuco	50$000 a	51$000
Crystal, bom, secco de Maceió	50$000 a	51$000
Crystal bom, secco de Campos	50$000 a	51$000
Somenos	50$000 a	51$000
Mascavo	34$000 a	35$000

Mercado calmo.

ARMAZENS GERAES

Assucar crystal:

	Saccas
Existencia anterior	16.241
Entradas hontem	1.286
Saidas hontem	4.007
Existencia hontem	13.520

Assucar somenos:

	Saccas
Existencia anterior	1.003
Entradas hontem	—
Saidas hontem	—
Existencia hontem	1.003

Assucar mascavo:

	Saccas
Existencia anterior	1.715
Entradas hontem	—
Saidas hontem	—
Existencia hontem	1.715

ALGODÃO

S. PAULO, 4.

Informações correspondentes ao movimento de hontem, prestadas pela Bolsa de Mercadorias.

COTAÇOES DO TERMO

Abertura:

Algodão em rama:

Typo n. 5:

	Comp.	Vend.
Janeiro	40$500	—
Fevereiro	43$300	42$900
Março	43$800	—
Abril	45$500	—
Maio	45$700	—
Junho	47$000	—

Fechamento:

Algodão em rama:

Typo n. 5:

	Comp.	Vend.
Janeiro	42$500	—
Fevereiro	44$300	—
Março	45$200	—
Abril	46$100	—
Maio	46$200	—
Junho	47$600	—

CAIXA DE LIQUIDAÇÃO

Pela Caixa de Liquidação de São Paulo foi feito hontem registro e vendas a termo de 500 arrobas de algodão. Desde 1 de julho foram registadas 26.000.

DISPONIVEL

Cotações do disponivel negociadas hontem pela Bolsa de Mercadorias para o genero postos em São Paulo, livre de frete, carreto, etc.

Em caroço (sem saccos):

Do Estado, qualidade commum	—	—

Mercado nominal.

Algodão em rama:

Typo n. 5	41$500 a	42$000

Mercado estavel.

Typo n. 7 a typo n. 9	—	—

Mercado nominal.

Caroço de algodão:

(Por arroba).

Sem sacco	3$500 a	3$600
Ensaccado	3$800 a	4$000

Mercado firme.

ARMAZENS GERAES

Algodão em rama:

	Kilos
Existencia anterior	4.894.260
Entradas hontem	3.143
Saidas hontem	4.880
Existencia hontem	4.892.523

Caroço de algodão:

	Kilos
Existencia anterior	69.221
Entradas hontem	—
Saidas hontem	—
Existencia hontem	69.221

Algodão em caroço:

	Kilos
Existencia anterior	46.201
Entradas hontem	9.050
Saidas hontem	—
Existencia hontem	55.151

BANHA

S. PAULO, 4.

Cotações affixadas hontem pela Bolsa de Mercadorias, para os generos negociados a dinheiro á vista por atacado e potos em São Paulo, livres de fretes.

Do Estado, em latas litographadas, de 20 kilos, caixa de 60 kilos	210$000 a	215$000
Do Estado, em latas litographadas de 20 kilos, caixa de 60 kilos	210$000 a	215$000
Do Rio Grande do Sul, em latas litographadas de 20 kilos, caixa de 60 kilos	210$000 a	215$000
Do Rio Grande do Sul, em latas litographadas de 20 kilos, caixa de 60 kilos	210$000 a	215$000

Mercado calmo.

NA RUA

Banha de porco (em lata):

De 20 kilos	210$000 a	215$000

OLEO

COTAÇOES DO DISPONIVEL

Cotações affixadas hontem pela Bolsa de Mercadorias, para os generos negociados a dinheiro á vista, por atacado e postos em São Paulo, livres de fretes, carretos, etc.

De caroço de algodão:

Do Estado, em caixa com tres latas, 28 kilos, pelo liquido	70$000 a	71$000

Mercado calmo.

NA RUA

Caixa com duas latas de 28 kilos, los	78$000	—

ARMAZENS GERAES

Oleo de caroço de algodão:

	Caixas
Existencia anterior	—
Entradas hontem	—
Saidas hontem	—
Existencia hontem	—

Oleo de caroço de algodão:

	Quartolas
Existencia anterior	—
Entradas hontem	—
Saidas hontem	—
Existencia hontem	—

Oleo de caroço de algodão:

	Litros
Existencia anterior	—
Entradas hontem	—
Saidas hontem	—
Existencia hontem	—

ALFAFA

DISPONIVEL DA RUA

(Por kilo).

Do Estado	$350 a	$360
Do Rio Grande do Sul	$370 a	$380
Da Republica Argentina	$380 a	$390

Mercado firme.

AMENDOIM

DISPONIVEL DA RUA

(25 kilos):

Do Estado, especial	13$500 a	14$000

MAMONA

COTAÇOES DO DISPONIVEL

Cotações affixadas hontem na Bolsa de Mercadorias para os generos negociados a dinheiro á vista por atacado e postos em São Paulo, livres de fretes, carretos, etc.

Mamona:

(Saccaria usada).

Informações fornecidas hontem pela Bolsa de Mercadorias:

(Saccaria usada):

Graúda	$420 a	$430
Média	$460 a	$470
Meuda	$460 a	$470
Misturada	$420 a	$430

Mercado frouxo.

NA RUA

Mamona (60 kilos):

Média	29$500	—
Meuda	29$500	—

ARMAZENS GERAES

	Saccas
Existencia anterior	332
Saidas hontem	—
Entradas hontem	—
Existencia hontem	332

CEREAES

ARROZ

S. PAULO, 4.

Cotações do termo

ABERTURA

Arroz agulha em casca:

(Sacco novo).

	Comp.	Vend.
Setembro	—	—
Outubro	—	—
Novembro	—	—
Dezembro	—	—
Janeiro	—	—
Fevereiro	—	—

Arroz cattete em casca:

(Sacco novo).

FECHAMENTO

Arroz agulha em casca:

(Sacco novo).

	Comp.	Vend.
Setembro	—	—
Outubro	—	—
Novembro	—	—
Dezembro	—	—
Janeiro	—	—
Fevereiro	—	—

Agulha beneficiado:

Especial	72$000 a	74$000
Superior	66$000 a	70$000
Bom	55$000 a	58$000
Regular	45$000 a	48$000
Segunda de arroz	25$000 a	28$000
Em casca, bom	33$000 a	35$000

Mercado frouxo.

Cattete beneficiado:

(60 kilos).

Especial	58$000 a	60$000
Superior	53$000 a	55$000
Bom	48$000 a	50$000
Regular	43$000 a	45$000

Mercado calmo.

Segunda de arroz	25$000 a	28$000

Mercado frouxo.

Quirera	15$000 a	16$000

Mercado frouxo.

NA RUA

Arroz descascado (60 kilos):

Agulha:		
Especial	70$000 a	75$000
Bom	62$000 a	65$000
Regular	57$000 a	60$000
Cattete:		
Especial	62$000 a	65$000
Bom	54$000 a	57$000
Regular	48$000 a	50$000
Cattete em casca:		
Bom	—	—

CAIXA DE LIQUIDAÇÃO

Não foram registradas hontem na Caixa de Liquidação vendas a termo de arroz em casca. Desde 1 de julho foram registradas 50.000 saccas.

COTAÇOES DO DISPONIVEL

Cotações affixadas hontem pela Bolsa de Mercadorias para os generos negociados a dinheiro á vista por atacado e posto em São Paulo, livres de fretes, carretos, etc.

FEIJÃO

COTAÇOES DO DISPONIVEL

Mulatinho da secca:

Saccas de 60 kilos:

Claro:		
Superior	15$000 a	16$000
Bom	11$000 a	13$000
Mercado frouxo.		
Barreado:		
Superior	17$000 a	18$000
Bom	13$000 a	15$000
Mercado frouxo.		
Feijão mulatinho: (Safra das aguas) Por 30 kilos:		
Claro:		
Superior	50$000 a	52$000
Bom	46$000 a	48$000
Mercado calmo.		
Barreado:		
Superior	—	—
Bom	—	—
Mulatinho das aguas: (Saccaria usada).		
Claro.		
Superior	—	—
Bom	—	—
Barreado:		
Superior	—	—
Bom	—	—
Branco: (Saccaria usada). 60 kilos:		
Limpo:		
Superior	—	—
Bom	—	—
Mercado nominal.		
Barreado:		
Superior	—	—
Bom	—	—
Mercado nominal.		

NA RUA

Feijão mulatinho (60 kilos):

Velho, bom	15$000 a	16$000
Novo	50$000 a	52$000
Do Estado:		
Manteiga:		
Novo	45$000	—

MILHO

COTAÇOES DO DISPONIVEL

(Saccaria usada).

Amarellinho	16$500 a	17$000
Amarello	16$000 a	16$500
Amarellão	14$500 a	15$000
Branco cristal	16$000 a	16$500
Branco commum	14$500 a	15$000
Branco, dente de cavallo	14$000 a	14$500

Mercado frouxo.

NA RUA

Amarellinho	18$000	—
Amarello	18$000	—
Branco	16$500	—

ARMAZENS GERAES

Feijão:

	Saccas
Existencia anterior	6.552
Entradas hontem	—
Saidas hontem	—
Existencia hontem	6.552

Arroz beneficiado:

	Saccas
Existencia anterior	475
Entradas hontem	—
Saidas hontem	—
Existencia anterior	475

Arroz em casca:

	Saccas
Existencia anterior	2.096
Entradas hontem	—
Saidas hontem	—
Existencia hontem	2.096

Milho:

	Saccas
Existencia hontem	507
Entradas hontem	—
Saidas hontem	—
Existencia hontem	507

FARINHAS

COTAÇOES DO DISPONIVEL

Cotações affixadas hontem pela Bolsa de Mercadorias, para os generos negociados a dinheiro á vista por atacado e postos em S. Paulo, livres de fretes, carretos, etc.

MANDIOCA

Do Rio Grande do Sul (sacco de 50 kilos):

De primeira	25$000 a	26$000
De segunda	16$000 a	18$000
De terceira	12$000 a	14$000

Mercado estavel.

De Araras (sacco de 45 kilos):

De primeira	14$000 a	15$000
De segunda	11$000 a	12$000
De terceira	—	—

Mercado estavel.

De Guatapará (sacco de 50 kilos):

De primeira	17$000 a	18$000
De segunda	15$000 a	16$000
De terceira	—	—

Mercado estavel.

NA RUA

Do Estado (45 kilos)	12$000 a	15$000
Do Rio Grande do Sul (50 kilos)	22$000 a	24$000

TRIGO

(Na Bolsa de Mercadorias)

Da Republica Argentina:

De primeira	41$000 a	41$500
De segunda	38$000 a	38$500
De terceira	26$000 a	26$500

Mercado calmo.

Dos moinhos nacionaes

De primeira	41$000 a	41$500
De segunda	38$000 a	38$500
De terceira	26$000 a	26$500

Mercado calmo.

ARMAZENS GERAES

Farinha de trigo:

	Saccas
Existencia anterior	12.000
Entradas hontem	—
Saidas hontem	—
Existencia hontem	12.000

Farinha de mandioca:

Existencia anterior	1.736
Entradas hontem	—
Saidas hontem	—
Existencia hontem	1.736

TITULOS

S. PAULO, 4.

Vendas realizadas

HONTEM

OBRIGAÇÕES

20 da Ferroviarias, a	808$000
4 da Ferroviarias, a	808$000

DEBENTURES

100 da Força e Luz Ribeirão Preto, 1ª, a	81$000
80 da Força e Luz Ribeirão Preto, 1ª, a	81$000

Offertas

FUNDOS PUBLICOS

	Vend.	Comp.
Apolices do Estado, da 7ª á 14ª série	837$000	830$000
Idem Federal ao port.	660$000	—
Idem, idem, nom.	740$000	—
Obrigs. de 1921, ex-juros	930$000	890$000
Obrigs. (nom. de 1:000$, ex-juros	930$000	—
Obrigs. do Thesouro Federal	890$000	875$000
Camaras Municipaes:		
Jundiahy 9 o/o	295$00	290$000
Bancos:		
Commercio e Industria (1º dia)	550$000	530$000
Commercial do Estado de S. Paulo, com 60 o/o	295$000	—
Noroeste do Estado de S. Paulo, com 60 o/o	100$000	83$000
S. Paulo, com 60 por cento	100$000	97$000
São Paulo, int.	200$000	180$000
Acções de companhias:		
Americana Seguros, com 40 o/o	—	90$000
Armazens Geraes S. Paulo com 60 o/o	150$000	130$000
A. S. Paulo, com com 40 o/o	—	85$000
Elect. Araraquara	—	280$000
Melhoramentos São Paulo	160$000	—
Mogyana	203$000	200$000
Paulista E. de Ferro	275$000	269$000

SANTOS, 4.

Titulos cotados hoje:

OBRIGAÇÕES

Da Bolsa Official de Café:		
Série C	1:050$	—
Série D	1:000$	—
LETRAS		
Camara Municipal de Vicente (ex. coupon)	85$000	80$000
DEBENTURES		
C. C. de Armazens Geraes (ex. coupon)	99$000	95$000
Cia. Santista de Tecelagem	97$000	94$000
Theatro e Casino Parque Balneario	1:000$	—
ACÇÕES		
Cia. Santista de Tecelagem	—	2:000$
Moinho Santista	630$000	550$000
Cia. Internacional de Armazens Geraes	—	210$000
Cia. Central de Armazens Geraes	—	280$000
Cia. Paulista de Vias Ferreas	290$000	285$000
Cia. Mogyana	—	215$000
Cia. Santista de Bordados	—	150$000
Cia. Ensaccadora e Beneficiadora	—	200$000
Cia. União de Transportes	45$000	40$000
Cia. Constructora de Santos	1:200$	1:000$
Cia. Santista de Habitações Economicas	—	320$000
Cia. Frigorifica de Santos	200$000	—
Cia. Assucareira Santista	—	120$000
S. A. Colombo	100$000	50$000
Cia. Santista de Seguros	50$000	—
Cia. Santista de Credito Predial	200$000	—
S. A. Miramar	—	8:000$
Cia. Guarujá	—	80$000
Cia. Ind. Agr. Casqueiro de 50 %	—	300$000
Banco Commercio e Industria de São Paulo	565$000	560$000
Banco Com. do Estado de S. Paulo 60 o/o	—	296$000
Banco Noroeste do E. de S. Paulo, 50 por cento	92$000	87$000
S. A. de Const. Casa Bittencourt	200$000	—
Casa de Saude de Santos	200$000	—

PALACETE — TIJUCA — VENDA

Em rua transversal, na Muda da Tijuca, vende-se um bellissimo palacete, feitio modernissimo, em centro de grande chacara, tendo no andar terreo, 3 salas, 2 aposentos, despensa, copa, bella cozinha; no andar superior tem 7 encantadores quartos, uma bellissima sala de banho completa; fóra tem 2 quartos de empregados, boa garage e quarto de chauffeur; agua da Cascatinha, local fresco e encantador; facilita-se o pagamento; tem telephone, em centro de terreno de 15 metros de frente por 50 de fundos, alargando depois o terreno para 30 metros; foi do custo 260 contos, vende-se por 150 contos. Tratar á travessa do Commercio n. 22, 1º andar, com corrector J. F. COELHO.

(B 10700)

ACTOS FUNEBRES

João Baptista do Amaral

✝ F. R. BAPTISTA & Cia. em reverente homenagem á memoria do seu saudoso amigo JOÃO BAPTISTA DO AMARAL cujo passamento occorreu na cidade de Campos, fazem celebrar missa no Altar-Mór da Egreja do N. S. do Carmo (á Rua 1º de Março), sabbado, dia 8, ás 9 1/2 horas. Para assistir a este acto de religião convidam todas as pessôas de suas relações bem como as do extincto, confessando-se desde já agradecidos pelo comparecimento. (B. 9653)

Dr. Pelagio Furtado de Barros

✝ Paula K. de Barros e seus filhos Eduardo e Jorge, Henrique Furtado de Barros, Breno Furtado de Barros e senhora, Sidney, José Maria e Darcy de Barros, convidam os parentes e amigos para assistir á missa por alma de seu marido, pae, filho, irmão e tio DR. PELAGIO FURTADO DE BARROS, que será celebrada amanhã, sexta-feira, 7 do corrente, ás 10 1/2 horas, no altar-mór da egreja de S. Francisco de Paula. (B 10673)

Manoel Christovão da Cunha

✝ Alice de Lima Cunha e filhas, Mario Pimenta da Cunha Lima, esposa e filhas, Arthur G. M. de Almeida Magalhães e familia e Arminda de Moraes e familia, participam que fazem celebrar uma missa de trigesimo dia por alma do seu inesquecivel esposo, pae, cunhado, tio, sogro e avô MANOEL CHRISTOVÃO DA CUNHA amanhã, sexta-feira, 7 do corrente, ás 9 1/2 horas, na matriz da Candelaria, e desde já se confessam gratos ás pessoas que assistirem a esse acto de religião. (B 10675)

Marechal Martins Pereira

✝ Arieta de Azambuja Martins Pereira, seus filhos e Dr. Mario Leal Pereira, profundamente feridos pela morte do seu idolatrado esposo, pae e sogro, MARECHAL MARTINS PEREIRA — sómente hoje e no desconhecimento do endereço da maior parte das pessoas que tiveram bondade de confortal-os, vem por este meio agradecer a todos que enviaram cartas e telegrammas ou por seu precioso esquife, acompanhando-o á sua ultima morada, bem como aos que lhe mandaram condolencias por telegramma ou cartão e assistiram ás missas rezadas pelo seu descanso eterno de sua alma. A todos a nossa gratidão eterna. (B 10681)

Giovanni Fogliani

(1º ANNIVERSARIO)

✝ Sua familia faz rezar amanhã, sexta-feira, 7 do corrente, primeiro anniversario de seu passamento, uma missa por sua alma, no altar-mór da matriz da Gloria, ás 10 horas. Antecipadamente agradecem aos que comparecerem ao acto. (B 10684)

Paulo Martini Lordello

✝ Falleceu hontem, ás 12,40, PAULO MARTINI LORDELLO. O enterro sahirá hoje, ás 9 horas, da sua residencia, á rua Tiradentes numero 160, Nictheroy, para o cemiterio de Maruhy. (B 9625)

Thereza de Jesus Machado

✝ Bento Alves Machado, sua esposa e filhos agradecem penhorados a todas as pessoas que acompanharam ao sepultamento de Maria Joaquina e que nos mandaram condolencias por motivo do fallecimento de sua idolatrada filha THEREZA DE JESUS MACHADO, e de novo convidam para assistir ás missas de setimo dia que serão celebradas amanhã, sexta-feira, 7 do corrente, ás 10 1/2 horas, na matriz da Lapa, e ás 9 horas, no convento dos Capuchinhos, pelo que desde já agradecem. (B 10680)

Jandyra Couto de Freitas

✝ Samuel Gonçalves de Freitas e filhos, penalisadissimos agradecem a todas as pessoas que compartilharam na tristeza da sua irreparavel perda e de novo convidam a todos os parentes e amigos de JANDYRA, e a assistirem a missa de setimo dia a celebrar-se sabbado, 8 do corrente, ás 9 horas, na egreja de N. S. do Rosario, á rua Uruguayana. (B 9653)

Lucilia de Oliveira Monteiro

(2º ANNIVERSARIO DE FALLECIMENTO)

✝ Sua familia manda celebrar uma missa por sua alma, amanhã, sexta-feira, 7, ás 9 1/2 horas, no altar-mór da egreja de S. Francisco de Paula.

Maria d'Avila Mendes

✝ Filho, filha e netos agradecem penhorados a todas as pessoas que mostraram solidariedade e conforto na sua grande dor e convidam parentes e amigos para assistir á missa de setimo dia de sua mãe e avó MARIA D'AVILA MENDES, e convidam os parentes e amigos para assistir á missa por seu eterno descanso amanhã, sexta-feira, 7 do corrente, ás 9 horas, na egreja de S. Francisco Xavier, Santa Isabel, sexta-feira, 7 do corrente, ás 9 horas, no altar do Sagrado Coração de Jesus. (B 10700)

Alice Schmidt Brigido

✝ O engenheiro Laerte Ramagem Brigido e senador Felippe Schmidt, senhora e filhos, o dr. Luiz Vossio Brigido, senhora e filhos, viuva Adelina Schmidt Caldeira e filhos, Alvim Schmidt, senhora e filhos (ausentes), e general Arthur Schmidt, senhora e filhos (ausentes), Alice e filho (ausentes), o coronel Gustavo Schmidt, senhora e filhos, João Klettemberg e senhora, o dr. Fulvio Aducci e senhora, Arthur Pereira Alvim, senhora e filhos (ausentes), o engenheiro Candido Gaffrée, senhora e filhos, o coronel Rodolpho Vossio Brigido e senhora, Edmundo Regis Bittencourt e senhora, Raymundo Vossio Brigido e filhos, Paula, Irene, Maria Moraes de Nazareth, dr. Raymundo Vossio Brigido e familia, viuva Maria Jenna Brigido e filha, Lucia Brigido e família, viuva Maria Jenna Brigido, viuva de Ubaldo Brigido e familia, viuva Maria Luiza Vianna Brigido e familia, viuva Pacifico Virginia Brigido e filhos (ausentes), Raymundo Vossio Brigido (ausentes), e Leopoldo Vossio Brigido e familia, e Jorge Brigido e familia, sobrinhos, seus parentes e amigos para a missa que a 7 do corrente, sexta-feira, ás 10 horas da manhã, mandam rezar na egreja de S. José, por alma da sua querida e sempre lembrada esposa, mãe, filha, irmã, sogra, cunhada, tia, sobrinha e prima ALICE SCHMIDT BRIGIDO, fallecida a 31 do mez passado, e desde já antecipam os seus agradecimentos a todas as pessoas que comparecerem a esse acto de religião. (B 10656)

Vossina Brigido Bittencourt

✝ O engenheiro Edmundo Regis Bittencourt e filhos, o dr. Luiz Vossio Brigido, senhora e filhos, Francisca Brigido Cidade Rangel (ausente), Rodolpho Vossio Brigido e familia, Pacifica Virginia Brigido e familia (ausentes), Paulo Vossio Brigido, Maria Brandão Brigido e familia, viuva Maria Vianna Brigido e filha, Leopoldo Vossio Brigido e familia (ausentes), Paustino Trapaga e senhora (ausentes), dr. Djalma Regis Bittencourt, senhora e filhos, capitão tenente Armando Regis Bittencourt, senhora e filho, capitão tenente Julio Regis Bittencourt, senhora e filhos, commandante Octavio de Carvalho, senhora e filha, o coronel Raul Regis Bittencourt e familia, Alfredo Regis Ribeiro e familia, Maria Bittencourt Berford e familia, Arnaldo Regis Bittencourt e familia, convidam seus parentes e amigos para a missa que a 7 do corrente, sexta-feira, ás 10 horas da manhã, mandam rezar na egreja de S. José, por alma da sua querida e sempre lembrada esposa, mãe, filha, irmã, neta, nora, sobrinha, prima VOSSINA BRIGIDO BITTENCOURT, fallecida a 31 do mez findo e desde já antecipam os seus agradecimentos a todos que comparecerem a esse acto de religião. (B 10657)

Maria Toscano de Gouvêa Pontes

✝ A familia do almirante Theotonio C. Cerqueira Carvalho convida os parentes e amigos para a missa de setimo dia que por alma de D. MARIA TOSCANO DE GOUVÊA PONTES manda celebrar amanhã, ás 9 1/2 horas, na egreja da Candelaria. (B 10677)

"Acceitam-se"

o tecido para confecção de tailleurs e vestidos modelos. V. BELLO — Assembléa 21, C. 5190. (B. 10702)

Livraria Alves

Livros collegiaes e academicos. RUA DO OUVIDOR, 166. (6761)

Pensão de primeira ordem

Sómente a casaes de respeito e tratamento, alugam-se, á rua Benjamin Constant n. 30, boas salas de frente mobiladas com gosto e conforto. Cozinha de primeira ordem. (B. 9591)

ALUGAM-SE

Salas e quartos, com ou sem pensão; a cavalheiros ou casal sem filhos. Casa de familia respeitavel e de tratamento. Rua Almirante Cockrane, 80. (B 10532)

CAPAS PARA MOBILIAS

Aceitam-se encommendas pelo telephone Villa 1305. (B 9593)

Rua Senador Euzebio 75

COM 10 CONTOS APENAS

e uma mensalidade de 250$000 poderá V. possuir casa propria ou alugar para a familia residir em qualquer bairro. Informações gratis na Companhia Auxiliadora Predial e Agricola Paulista Soc. Lda. Carmo, 58. Tel. N. 6221. (B 10452)

ESCRIPTORIO

Aluga-se, na Avenida Almirante Barroso n. 2, no andar, edificio do Lyceu de Artes e Officios, proprio para escriptorio de advocacia ou consultorios medicos. Ver das 9 ás 5 horas. Telephone Central 965. (B 10455)

ATELIER DE COSTURAS

Traspassa-se em otimo local; informa-se por favor sr. José Ribeiro — Casa Gonçalves. (B 10464)

TERRENOS QUASI DE GRAÇA

Vendem-se bellos lotes á rua Professor Gabizo e á rua Marra e Barros — Haddock Lobo, e á Avenida Teixeira Soares, proximos ás ruas Professor Gabizo e São Francisco Xavier. Trata-se á rua Mariz e Barros 457. (Fabrica). (B 10466)

CASA EM COPACABANA

Aluga-se excellente casa para pequena familia, com bons commodos etc., á da rua Tonelero n. 190. Telephone IPANEMA n. 1781. (B 9464)

BUNGALOW EM FRIBURGO

Vende-se um de dois andares, recem-construido com todo o conforto e bellissima vista sobre a cidade. Cartas a "Bungalow em Friburgo" neste jornal. (B 9055)

(44) FOLHETIM DO "CORREIO DA MANHÃ"

Lewis Wallace

BEN-HUR

ROMANCE DOS TEMPOS DE J. CHRISTO

Traducção de J. B. DE SOUZA

Adaptação cinematographica da Metro-Goldwyn-Meyer

Estamos a chegar ao termo de nossas esperanças.

Apressae-vos.

Paz a ti, Simonides,

Ben-Hur.

Esther restituiu a carta ao pae. Nem uma só palavra em relação a si, nem mesmo o tradicional e costumeiro cumprimento banal que se usava sempre ao terminar as cartas. E pela primeira vez, ao lembrar-se de Iras, sentiu o aguilhão do ciume.

— Oitavo dia, disse Simonides, qual o dia de hoje?

— O nono, respondeu Esther.

— Talvez esteja em Bethania.

— O que quer dizer que o vejamos esta noite, exclamou a moça, que num alvoroço corou e se pôz a esconder o rosto, como a querer desculpar-se.

— Quem sabe! quem sabe! Amanhã é o dia da festa dos Pães azymos; sem duvida deseja festejar a Pascoa, e o Nazareno tambem. Havemos de vel-o; Esther, havemos de vel-os, a ambos.

Nesse momento appareceu Iras, acompanhando um creado, que trazia vinho e fructas.

Nunca aos olhos de Esther fôra tão deslumbrante a belleza da Egypcia. Os vestidos de gaze eram véos envolvendo-a na sua nevoa, cambiante e nacarada; adornavam-lhe o collo e os braços joias magnificas; seu rosto estava radiante de felicidade e os olhos tinham um fulgor insolito. O seu ar de alegria se lhe estampava no olhar. Notava-se a alegria e satisfação no seu gesto, que, mal os seus olhos cahiram sobre Esther, causou ao chão.

Instinctivamente Esther correu para junto do pae.

— Paz a vós, Simonides, disse, e á nobre Esther.

Depois de algumas palavras de saudação ao velho, que lh'a retribuiu com benevolencia, travou da mão da moça e levou-a para o parapeito do terraço, parando justamente no ponto, onde Ben-Hur, annos antes, havia desprendido a telha.

— Nunca vistes Roma? perguntou Iras, brincando com o fecho do bracelete.

— Não, respondeu Esther.

— E nunca tivestes desejo de vel-a?

— Não.

— Pobre pequena!

Soabriu-lhe os labios um sorriso ironico, ao passo que fitava a moça com olhar penetrante.

— Tendes-lhe muito amor e a Roma?

A Egypcia recuou um passo. Sua voz foi como a sua altura, ao nivel da moça, perguntou:

— O Nazareno, proseguiu Iras, aquelle de quem nossos paes tem falado, deveis conhecer Ben-Hur, tambem... E' um nome que tudo elle faz desaparecer; não ha pôde ver o nosso amigo, que vem para cá com a Egypcia occulto.

— Aqui está a sua promessa.

E tirou uma carta da cintura.

— Alegrae-vos, minha amiga. Elle deverá chegar aqui esta tarde... A' margem do Tibre ha uma palacete magnifico... o palacete que elle me offereceu e...

Interrompeu-a um rumor na rua de passos apressados; ella debruçou-se para ver e depois com uma exclamação:

— Bemdita seja Isis. Eil-o ahi. E' Ben-Hur em pessoa! E justamente no momento em que eu pensava nelle. Não ha signal mais presagio feliz, não se lhe pode por nos deuses. Dá-me um beijo, Esther!

A Judia ergueu a fronte, encarando-a de frente. O fogo de suas faces teve por resposta um olhar por tardio, e o que lhe oppunha provocação partida dessa mulher e que a sua vinda lhe fosse tão certa.

— Elle é...

— Mais rapido do que o relampago um pensamento irrequieto a fugiu-lhe e a conclusão de seu peito, o calor que sentira a voz, que despertou-lhe no coração

— Tendes-lhe muito amor a Roma?

Fremente de indignação, a moça perguntou:

— Elle é...

E Esther, num tom de voz tranquillo murmurou:

Dos labios recusaram-se a pronunciar estas palavras:

Iras riu-se em tom mais alto.

— E' sómente isto? disse. Ah! guardae vossos beijos, guardae-os. Melhores caricias me estão reservadas na Judéa e, accrescentou — retirando-se — corro ao encontro dellas.

Esther prorompeu em soluços.

CAPITULO II

Uma hora depois, Balthazar e Simonides — este acompanhado de Esther — encontravam-se no salão principal do palacio, e logo, ao começarem a trocar as primeiras palavras, entraram juntos Iras e Ben-Hur.

O moço israelita dirigiu-se primeiro a Balthazar, a quem saudou, e depois a Simonides, que estava no seu lugar, dizendo-lhe "Paz a ti". Tambem esta com Esther e ainda nem olhou para elle. Quedou-se um momento, olhando para Esther.

Achava-a mulher feita; depois de tantos dias, em que, com a consagração a ambição que nelle entrara n'alma, sem saber o que, de alguma fórma ou sentimento nasceu no coração. Quedou-se mudo, absorto em contemplação; depois num sorriso, que despertou-lhe no coração o antigo desejo. Não era mais a menina, crendo, doa, parecia uma mulher.

Recuperando a calma, dirigiu-se a Esther e:

— Seja a paz comtigo, Esther, e egualmente comtigo, Simonides.

Este respondeu:

— Uno meus votos, filho de Hur, aos votos de Balthazar. Sê bemvindo ao lar dos teus antepassados. Senta-te e fala-nos dos teus trabalhos, das tuas viagens e do maravilhoso Nazareno.

— E' justamente acerca delle que vim falar-vos, respondeu Ben-Hur com uma voz cheia de fé, cheia de sentimento e de desconforto, dirigindo-se ao velho. Já ha muitos dias que o acompanho com aquella vigilancia continua que os inimigos inspiram, e na esperança de que elle mostre-se nas circumstancias e provações, e, se seria somente de se mostrar qual é; mas não posso dizer se me puz em duvida alguma coisa mais.

— Que é que? perguntou Simonides.

— Eu vol-o direi.

Elle interrompeu-se e erguendo-se, com os braços abertos.

— Amrah! minha boa Amrah.

Ella adiantou-se. Esther sentiu-a que se rasgava-lhe o coração. Lançou-se-lhe ao pescoço, abraçou-o, beijou-lhe as faces e as mãos.

O moço ergueu-a com carinho e affagando-lhe os cabellos grisalhos, perguntou-lhe:

— Então, minha boa Amrah, que sabeis da minha mãe? Não sabeis a mais nova de minha mãe e minha irmã, sabeis alguma coisa?

A pobre mulher prorompeu em soluços.

Nenhuma palavra houvera sido mais tristemente eloquente.

— Seja feita a vontade de Deus, disse elle em tom solemne.

Comprehenderam todos, pela solemnidade da voz, que renunciava para sempre a essa suprema esperança. E accrescentou com lagrimas nos olhos:

— Perdoae-me, Balthazar; pe- de mim.

Ella agachou-se humildemente, com as costas para a parede, olhando-o com ternura, e esperando a ordem.

Esperava o coração dos seus a adoral-o.

Elle prosseguiu na narrativa:

— Começarei referindo-vos alguns dos factos que depois do dia em que fiquei fóra de meus proprios olhos, tem realizado o minha mãe, que amanhã fazer a noite e do Nazareno vem em procissão dos Pães azymos a Jerusalem. Tomou o caminho para o Templo, que chamam de "Casa de seu Pae". Affirmam que elle vai publicamente proclamar-se. Oh! Balthazar e tu, Simonides, só vós o sabereis!

— Onde poderei vel-o sem o Nazareno? Simonides interrompeu-o e gritou com voz cheia de ansiedade:

Simonides sentiu-se o coração fraco estes dias.

— Serão grandes a confusão e o trabalho. Melhor ficarás no palacio. De nossa parte desejo de prestar-lhe, do portico de Salomão, desde o pateo.

— Vireis commosco?

— Não, respondeu Ben-Hur. Os meus amigos poderão ter necessidade de mim, no caminho do seguito.

— Seguito! interrompeu Simonides; então com alguma commitiva?

— Traz comsigo doze homens, pescadores, lavradores e um publicano, todos homens de humilde condição; viaja com elles a pé, expostos ao vento, ao sol e ao frio.

Nada possue e a ninguem inveja. Lastima os ricos. Vi-o mudar a agua em um vinho em um banquete de nupcias. Prodigio ainda mais surpreendente e que se realizou á minha vista. Um leproso foi-lhe a orla da tunica, e o supplicaram-no de longe, para lhe tocar. Estendeu-lhe a mão, e foi a cura immediatamente pelo que disse: "Vae, e foi-lhes limpos". E pela alma, como elle foi curado logo paralytico, de que outra vez cavaram-lhe um buraco telhado de uma casa, e elle não diria: "Levanta-te". Que me dizeis a isto?

Simonides conservava-se mudo.

— Vi tambem cegos e coxos e espiritos de embustes. Vi tambem uma multidão faminta e saciada. Essa maldição de Deus, que só a morte cura... a lepra...

Amrah poz-lhe as duas mãos no peito, e fitou o rosto de Ben-Hur com emphase crescente, que diriais, se houvesseis visto um leproso foi ter com elle na Galilêa, um leproso foi ter com elle e disse-lhe: "Senhor, se fôr de teu agrado podes curar-me". Elle ouviu-o e estendendo-lhe a mão, disse: "Sêde, pois, purificado". E o homem ficou são; e aos olhos da multidão ali aglomerados, vimos completamente a turbilharam de tocar.

Amrah ergueu-se como movida por irresistivel impulso. Com os dedos emmagrecidos e deformados, agarrou-se á tunica do moço.

— Senhor, que o Nazareno e... balbuciou ella o que vinha a seguia Ben-Hur — e cu me achava que perguntou. E com a supplicante: "Senhor, senhor, todos os leprosos os cura?". Elle disse: "Sêde, pois, purificados". Elle olhou, e uma volta curou-se. Cura os leprosos? Bem sabes que as tortas e curados e curados...

— Foram, a lepra desapparece-lhe e ficavam sãos.

(Continua)

LAXATIVO BROMO QUININA

PARA GRIPPE E CONSTIPAÇÕES

ALLIVIA EM 24 HORAS

(15095)

LEILÕES

A MUTUANTE (S. A.)

RUA SETE DE SETEMBRO, 179

Leilão de Penhores

Em 19 de janeiro

Os srs. mutuarios devem reformar até a vespera do leilão as cautelas vencidas.

Depois do leilão serão vendidos em bolsa os titulos cujas cauções não tenham sido reformadas. (B 9614)

Leilão de Penhores

Em 17 de janeiro de 1927

Casa Simon Ettinger

— DE —

Lévy, Gomes & Cia.

R. LUIZ DE CAMÕES — 55

De todas as cautelas vencidas (B 10696)

ZEISS — GOERZ — STEINHEL COOKE

Objectivas e machinas photographicas dos fabricantes acima, para profissionaes e amadores. — Preços de occasião. Secção de penhores da Companhia Aurea Brasileira.

11, AVENIDA PASSOS, 11 (15299)

Leilão de Penhores

EM 14 DE JANEIRO DE 1927

CASA GONTHIER

Henry e Armando

45, Rua Luiz de Camões, 27 (B 9452)

Leilão de Penhores

GRUMBACH, ROCHA & Cia.

Em 11 de Janeiro de 1927

51 — PRAÇA TIRADENTES — 51

Proximo á Cia. Telephonica (B 10345)

Implorando a caridade

ANGELA PECURANO, viuva, com com 86 annos de edade, completamente cega e paralytica.

MARIA VENTURA, de 96 annos de edade, viuva.

PAULINA DE FIGUEIREDO, viuva, com tres filhas e impossibilitada de trabalhar.

ENTREVADA, rua do Chichorro n. 47, casa XVIII, doente, impossibilitada de trabalhar, tendo duas filhas, sendo uma tuberculosa.

CARLOTA, pobre velhinha sem recursos;

ELVIRA DE CARVALHO, pobre cega e sem amparo da familia;

FRANCISCA DA CONCEIÇÃO BARROS, cega de ambos olhos e aleijada;

UM INFELIZ ALEIJADO;

FELICIANA LUCAS, viuva, paralytica;

VIUVA SANTOS, com 68 annos de edade, gravemente doente de molestias incuraveis;

JULIETA — EMILIA, duas pobres irmãs;

THEREZA, pobre ceguinha sem asylo de ninguem;

VIUVA SOARES — Sem poder trabalhar;

JOSEPHINA GUIMARÃES DA SILVA, viuva com filhos e sem recursos.

COZINHEIROS

ALUGA-SE uma perfeita cozinheira para fogão e forno, para casa de familia de tratamento; dando as melhores referencias. Ordenado 300$. Telephone Norte 4153. (B 10470) A

ALUGA-SE perfeita cozinheira do trivial, á rua São Clemente, 147, casa I. (B 10691) A

PRECISA-SE de uma cozinheira á travessa Derby-Club n. 12, Maracanã. Telephone Villa 6292. (B 10447) A

PRECISA-SE de uma empregada para arrumadeira e copeira, na rua Araujo Penna n. 61. (B 10672) B

CREADOS

PRECISA-SE de uma menina para serviços leves á travessa Derby-Club n. 12; Telephone Villa 6292. (B 10446) B

PRECISA-SE, á rua Aristides Lobo n. 38, de um rapaz para serviços proprios de casa de familia; exige-se conducta; ordenado 80$000. (B 9535) B

EMPREGOS DIVERSOS

OFFERECE-SE um official competente para mecanica, galvanoplastia, solda oxygenia e outros officios semelhantes. Cartas para O. Baldan, nesta redacção. (B 9513) C

PRECISA-SE de um homem para tomar conta de uma casa de commodos; tratar com o sr. Corrêa, rua do Cattete, 347. (B 10617) C

PRECISA-SE de um vendedor, bom ordenado, e de boa conducta, para fabrica de doces, á rua Gustavo Gama n. 14, Meyer. (B 9683) C

PRECISA-SE de um forneiro com pratica de confeitaria, que dê carta de conducta, á rua Sete de Setembro n. 133. (B 9682) C

PRECISA-SE de uma mocinha para casa de familia; rua do Lavradio n. 188, sobrado. (B 10686) C

PRECISA-SE de uma moça ou senhora de meia edade para tomar conta de tres meninos, na rua Marqueza de Santos n. 34. (B 9639) C

PRECISA-SE de uma ama secca, boa, carinhosa e muito paciente, para tratar de uma creança de 11 mezes; exigem-se referencias. Avenida Atlantica n. 248. (B 9641) C

PRECISA-SE de moças com boa calligraphia, para tirar notas; rua do Cattete n. 183. (B 9636) C

RELOJOEIRO — Precisa-se de um com pratica de concertos de relogios de parede, etc. Tratar na Rua do Costa n. 39. (15287) C

CENTRO

ALUGA-SE sala de frente boa e arejada para escriptorio, á rua Marechal Floriano n. 6, 1º andar. (B 9680) D

ALUGA-SE um quarto independente em casa de familia, a casal sem filhos. R. America, 70, sobrado. (B 9688) D

ALUGA-SE boa loja para qualquer negocio. Avenida Gomes Freire, 97. (B 9696) D

ALUGAM-SE dois confortaveis e bem mobilados quartos, para rapazes ou casaes, em casa de familia, á rua Carlos de Carvalho, 88, 2º, esplanada do Senado. (B 9692) D

ALUGA-SE um bom quarto mobilado a moços do commercio, sem pensão. Rua Senador Dantas n. 38. (B 9647) D

ALUGAM-SE sala e quarto encerados, á rua Buenos Aires n. 184, sobrado, com direito á cozinha. (B 9646) D

ALUGA-SE á rua Carioca n. 48, 2º andar, uma boa sala de frente e um quarto, com ou sem pensão. (B 10694) D

ALUGA-SE uma sala de frente no 1º andar do predio á rua Gonçalves Dias n. 28. Entrada pela loja. (B 9644) D

ALUGA-SE um bom quarto a moço solteiro; rua do Senado n. 172. (B 10633) D

ALUGAM-SE excellentes quartos mobilados com pensão a pessoas distinctas, á rua Buenos Aires, 196. (B 10562) D

ALUGA-SE em casa de familia mineira, bons quartos com pensão, a casal ou rapazes á rua 1º de Março n. 151, 2º andar. (B 9478) D

ALUGA-SE uma sala bem mobilada e independente, com conforto, liberdade e telephone, á rua do Senado n. 334. (B 10558) D

ALUGA-SE o amplo andar do predio da rua Theophilo Ottoni, 34, proprio para escriptorio de companhia ou casa commercial; Trata-se no armazem. (B 10471) D

ALUGAM-SE quartos mobilados a rapazes do commercio, á rua Carlos de Carvalho n. 16 (terreo), telephone Central 1612. (B 9476) D

ALUGA-SE por contrato predio novo de loja e sobrado, á rua Itapagipe n. 86, esquina do Mattoso. Tratar S. Pedro n. 205. (B 10530) D

ALUGA-SE a rapazes solteiros quartos e vagas com ou sem moveis. Rua 7 de Setembro n. 58, 2º andar. (B 9511) D

ALUGA-SE optimo 2º andar; rua S. José n. 1. (B 10619) D

ALUGA-SE uma boa sala dividida em tres compartimentos, á rua 7 de Setembro n. 185, 1º andar, com direito a telephone e a sala de espera; para medico, atelier de costura ou outro ramo, por 250$ mensaes. (B 9528) D

ALUGA-SE um quarto ou vaga, com ou sem pensão, em casa de familia, á rua Acre 82, 2º andar. (B. 9631) D

ALUGAM-SE em casa de familia brasileira, dois bons quartos, sem mobilia; rua da Alfandega n. 363. (B 9569) D

ALUGA-SE 350$, a casa da ladeira do Castro n. 9, junto á rua Riachuelo, 2 quartos, 2 salas, dependencias e terraço. Aberta de 9 ás 12 e de 2 ás 5. (B 9534) D

ALUGA-SE a meio minuto do centro, em casa de familia, sala mobilada sem pensão a cavalheiro ou moços do commercio, predio novo, com bella vista para o mar, telephone e conforto. Rua Senador Dantas, 95. (B 9596) D

ALUGA-SE um quarto muito bem mobilado e independente, em casa de todo o conforto, á rua Paulo Frontin n. 16, 1º andar. Tel. C. 3315. (B 9599) D

ALUGAM-SE dois grandes sobrados proprios para pensão, atelier ou familia, juntos ou separados, á rua da Carioca n. 77, entrada pelo becco da Carioca n. 11; trata-se na loja. (B 9606) D

QUARTO com todo conforto, aluga-se em casa de familia. Av. Mem de Sá n. 185, sob. Esplanada do Senado. (B 10579) D

SALA de frente e quarto com boa pensão alugam-se em casa de familia. Ver e tratar á rua D. Gerardo n. 50 (começo da Avenida). (B 9691) D

CATTETE

ALUGA-SE um bom quarto a rapaz do commercio. Unico inquilino. Cattete n. 92, casa 7. (B 9649) E

ALUGAM-SE quartos mobilados, lavatorio com agua corrente. Rua Santo Amaro n. 71. Tel. 551-B. M. (B 10680) E

ALUGA-SE excellente aposento de frente em casa de pequena familia de tratamento logar fresco e socegado, na rua Marqueza de Santos n. 34, largo do Machado. (B 9640) E

ALUGA-SE uma sala completamente independente e um aposento para pessoa de fino trato, sem pensão; rua Corrêa Dutra n. 97. (B 9616) E

ALUGA-SE em predio novo com todo conforto uma sala de frente, junto com 1 grande quarto por 300$ e 1 quarto com janella por 120$ sem pensão e sem moveis, só para rapazes de tratamento ou casal que trabalhe fóra. N. B.: é casa de familia de maximo respeito. Rua do Cattete, 357, sob., dois minutos dos banhos da praia do Flamengo. Tel. B. M. 3180. (B 9619) E

ALUGAM-SE dois quartos de frente, em casa de familia, unicos inquilinos. Beira Mar 991. (B 10639) E

ALUGAM-SE quartos mobilados com agua corrente, mesa de 1ª ordem. Preços razoaveis. Rua do Cattete, 44. (B 10432) E

A' rua Buarque de Macedo n. 58 alugam-se sala e quartos, em casa de familia. (B 10574) E

ALUGAM-SE optimos aposentos com agua corrente; mobiliario moderno á familias e cavalheiros de tratamento. Preços de reclame com pensão; mensal casal 750$, solteiro 400$. Rua Machado de Assis n. 26, Flamengo. (B 9430) E

ALUGAM-SE optimos aposentos, com boa pensão, á familias e cavalheiros. Preço modico. Rua do Cattete, 1 (phone 1112 B. M). (B 10622) E

ALUGAM-SE quartos e salas mobilados com pensão á rua do Cattete n. 237, esquina de Buarque de Macedo; tel. B. M. 918, diarias de 9$ a 12$. (B 9565) E

GABINETES

Alugam-se dois proprios para dentistas, etc., com agua corrente, 3 janellas de frente para a rua do Ouvidor, esquina da rua da Quitanda 79 1º andar, com Miguel Braga (callista). (14654)

ALUGAM-SE quartos em predio acabado de construir com agua corrente, maximo asseio distinctamente mobilados; rua Candido Mendes, 57, Gloria. (B 10511) E

ALUGA-SE uma grande sala de frente mobilada sem pensão, tem telephone, na rua Andrade Pertence, 43, Cattete. (B 10510) E

ALUGA-SE a cavalheiro de fino tratamento, uma sala de frente ricamente mobilada e sem pensão na rua Andrade Pertence n. 11. (B 10516) E

ALUGAM-SE dois quartos e uma sala de frente, separados, sem moveis e com pensão, só a rapazes de respeito, no Becco do Rio n. 71, Cattete. (B 9482) E

ALUGA-SE bom quarto mobilado sem pensão em casa de familia, que pede referencias, á rua Almirante Tamandaré, junto á praia do Flamengo. Tel. B. M. 1175. (B 9481) E

ALUGA-SE no Cattete boa casa com ou sem moveis, trata-se na Avenida Central n. 103, com o dr. Ponce de Leon. (B 9466) E

ALUGA-SE um bom quarto mobilado, com pensão á rua Corrêa Dutra n. 105. (B 10451) E

EM casa de familia distincta aluga-se excellente sala, com ou sem moveis; dá-se boa pensão. Rua Corrêa Dutra n. 164. (B 9669) E

ESCRIPTORIO, aluga-se, encerado, servido por elevador; rua Uruguayana, 96, 3º andar, esquina de Ouvidor, por preço modico. (B 9654) D

FLAMENGO — Aluga-se magnifico quarto, mobilado, com excellente pensão, em casa de familia. Rua São Salvador n. 14. (B 10490) E

QUARTO. Aluga-se em casa de casal distincto para dois rapazes, com pensão, juntos aos banhos de mar. R. Conde de Baependy n. 13. Telephone B. M. 1852. (B 9643) E

QUARTO. FLAMENGO. Em casa de pequena familia aluga-se um bom quarto, bem mobilado á pessoa de tratamento, na rua Barão do Flamengo n. 16, ao lado do Hotel Central (sem pensão). (B 10637) E

SALA. FLAMENGO. Em casa de pequena familia aluga-se uma linda sala de frente com 4 janellas, bem mobilada a casal ou senhor de tratamento na rua Barão de Flamengo n. 16, ao lado do Hotel Central (sem pensão). (B 10638) E

SALA e quarto separados, bem mobilados e com pensão de 1ª ordem alugam-se a casaes ou cavalheiros de tratamento. Preços modicos. Rua Silveira Martins, 70. (B 10102) E

LARANJEIRAS

ALUGA-SE em casa de familia respeitavel um optimo quarto mobilado a rapaz correcto, com boa pensão, já tendo um distincto companheiro; r. das Laranjeiras n. 259. (B 10634) F

A' rua das Laranjeiras, 41, aluga-se um quarto com pensão a casal de tratamento. (B 10476) F

Aluga-se o predio de um só pavimento com 5 quartos, 2 salas e mais dependencias rua Ribeiro de Almeida 46 (Laranjeiras) Chaves no n. 26 onde se trata. (B 10599) F

SALA espaçosa, aluga-se com pensão, todo conforto. Laranjeiras, 356. (B 9557) F

VENDE-SE ou aluga-se o predio da rua Ribeiro de Almeida n. 46 (Laranjeiras), com 5 quartos e 2 salas. Chaves no n. 26, onde se trata. (B 10709) F

BOTAFOGO

ALUGA-SE ou vende-se o predio para morada de familia de tratamento, com entrada para automovel, á rua S. Francisco Xavier n. 412, onde trabalhem fóra. (B 10640) G

ALUGA-SE um quarto em casa de familia na rua S. Clemente, 250, casa 13, a rapazes ou senhoras que trabalhe fóra. (B 10640) G

ALUGA-SE uma grande sala de frente mobilada a casal distincto, com ou sem pensão. Marquez Abrantes n. 142. (B. 10589) G

SÃO CHRISTOVÃO

SALA de frente ou quarto, aluga-se a casal ou moços em confortavel casa de familia. Rua Moura Brito, 42. (B 10474) K

ALUGA-SE boa casa com 3 quartos, e 2 salas, para familia de tratamento, á rua S. Luiz Gonzaga n. 274. Aberto das 12 ás 6 horas. (B 9465) L

ALUGA-SE bom sobrado novo e grande, á rua de S. Christovão, 96, esquina da Avenida Paulo de Frontin. (B 9610) L

VILLA ISABEL

ALUGA-SE ou vende-se o predio com entrada para automovel, para habitação de familia de tratamento, á rua S. Francisco Xavier n. 412, onde se trata. Tel. Villa 6087. (B 10645) M

ANDARAHY

ALUGA-SE o bom predio da r. Alegre n. 97-B, com 3 q., 2 s. e mais dependencias. Aluguel 400$. Chaves na mesma rua n. 49 e trata-se á rua Buenos Aires n. 210, loja. (B 9579) N

LAPA

ALUGA-SE um quarto mobilado á rua Augusto Severo n. 68, sob., antiga praia da Lapa. Tel. Central 3741. (B 9698) P

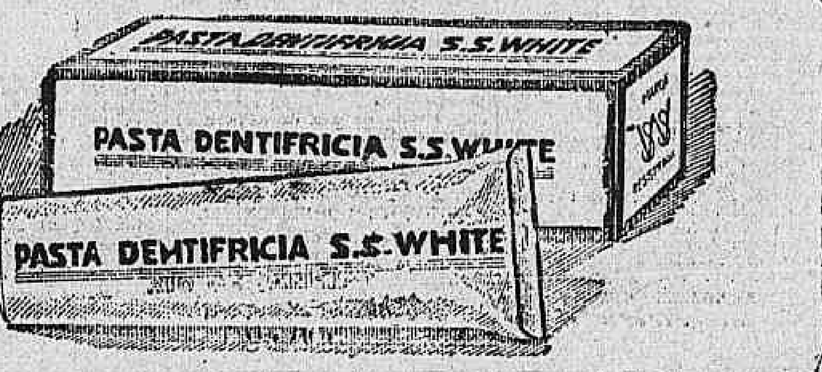

ALUGA-SE um quarto de frente, mobilado a casal distincto ou dois moços com ou sem pensão. Marquez de Abrantes n. 142. (B 10589) G

ALUGA-SE uma boa casa na rua Frei Velloso n. 32, no começo da rua Jardim Botanico, com boas accommodações para familia de tratamento; trata-se na mesma. (B 10059) G

ALUGAM-SE juntos ou separados, amplo armazem e espaçoso sobrado e quintal na rua S. Clemente n. 61 (Botafogo). Está aberto das 13 ás 17 horas. (B 10375) G

ALUGA-SE em casa de familia a senhora ou a casal sem filhos, um quarto bem situado no predio da rua S. Clemente n. 488 (largo dos Leões). (B 9301) G

ALUGA-SE uma grande casa com 9 quartos, grande quintal, completamente reformada e toda pintada. Banheiro com agua quente e fria e demais commodidades necessarias. Propria para pensão ou para grande familia de tratamento. Rua de S. Clemente, 59, proximo á praia de Botafogo. Tratar com o sr. M. Soares, avenida Rio Branco n. 69, 5º andar, sala 7, telephone Norte 5786, das 9 ás 5 horas. (B 10458) G

COPACABANA

ALUGA-SE em casa de um casal decente dois quartos, juntos com ou sem pensão, para casal ou a senhor. Rua 9 de Fevereiro n. 95, Copacabana. (B 9529) H

ALUGA-SE uma sala independente á rua Copacabana n. 1073, posto 6. Telephone Ipanema 930. (B 10704) H

ALUGA-SE uma lavadeira e engommadeira para familia de tratamento dormindo no aluguel, á rua de Sant'Anna n. 96. Teleph. Norte 5249. (B 10649) B

ALUGA-SE uma sala com pensão, com todas as commodidades. Rua Augusto Severo n. 82, Lapa. (B 9518) P

ALUGA-SE um esplendido quarto, a um senhor de respeito em casa de um casal. Unico inquilino. R. Lapa n. 50, sob. Tel. Central 2009. (B 10469) P

ALUGA-SE á rua Augusto Severo n. 74, praia da Lapa, salas e quartos com frente para o mar a rapazes ou casaes. (B 9532) P

FAMILIA de tratamento aluga, á rua Augusto Severo n. 46 (praia da Lapa), uma sala bem mobilada e com pensão de 1ª ordem, a dois rapazes ou casal sem filhos. (B 10639) P

QUARTO com pensão, em casa de familia, aluga-se a duas pessoas, predio arejado, muita agua. Rua Visconde de Paranaguá, 15, fica na rua Taylor. (B 10428) P

SANTA THEREZA

ALUGA-SE o primeiro pavimento do predio da rua Aqueducto n. 129, Santa Thereza, 2 salas de frente e um quarto, cozinha, tanque e grande quintal, com ou sem mobilia. (B 10549) S

PARTE de casa ou appartamento, com ou sem moveis, independente, telephone, banhos, etc. — Aluga-se a casal, em casa de outro. Ladeira de Santa Thereza n. 144 — Curvello. (B 10541) S

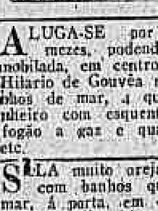

CREOSGENOL

O TONICO DOS PULMÕES

Combate a tosse na bronchite, grippe, poderoso tonico

Vidro, 3$500 (B 10707)

ALUGA-SE por dois contos tres mezes, podendo repetir, a casa mobilada, em centro de jardim, á rua Hilario de Gouvêa n. 80, perto dos banhos de mar, 4 quartos, 2 salas, banheiro com esquentador, cozinha com fogão a gaz e quartos para creados, etc. (B 10706) H

SALA muito arejada, bem mobilada, com banhos quentes, frios e de mar, á parte, em casa nova, sem inquilinos, dispondo de garage, aluga-se a pessoas de tratamento, na rua Prudente de Moraes n. 264 — Ipanema. (B 10695) H

ALUGA-SE um bello bungalow, recentemente construido e ainda não habitado, com tres salas, quatro quartos, quarto de banhos, cozinha com fogão a gaz, copa, despensa e demais dependencias, inclusive garage, á rua Trinta n. 425, Ipanema. Aluguel mensal 850$. Contrato minimo dois annos. (B 10665) H

ALUGA-SE por tres mezes uma casa mobilada no melhor ponto do Leme, junto aos banhos e ao Hotel Copacabana. Phone Sul 3186. Póde ser vista das 9 ás 3 horas. (B 9483) H

ALUGA-SE a casa da rua Nascimento Silva n. 77 (Ipanema), propria para casal. Chaves no n. 79. (B 9485) H

ALUGA-SE, mobilado, o predio de S. Clemente n. 350, casa 25, Botafogo. Chaves na mesma rua 216; tratar á rua Barcellos n. 43, Ipanema. (B 9538) H

RIO COMPRIDO

ALUGA-SE uma boa sala de frente, ou dois bons quartos para familia de tratamento. Rua Santa Alexandrina n. 151. (B 9589) J

ALUGA-SE uma casa com boas accommodações para familia, de tratamento. Rua Dr. Campos da Paz, 31. As chaves estão no n. 40 e trata-se á rua Carioca n. 12. Silva. (B 9590) J

TIJUCA

ALUGA-SE a casa da rua Pereira Sequeira n. 57, com 4 quartos, 2 salas, etc. Chaves na padaria ao lado. Tratar na rua dos Andradas, 31. (B 9658) K

ALUGA-SE o predio á rua Salgado Zenha n. 73; as chaves estão no n. 86 (em frente). Trata-se na rua General Camara n. 87, sobrado. (B 9630) K

ALUGA-SE magnifica residencia para familia de alto tratamento, na avenida Paulo Frontin n. 93, junto á Haddock Lobo. (B 9431) K

ALUGA-SE uma sala de frente, á rua Moura Brito n. 64, Tijuca, a senhores ou a casaes. (B 10478) K

ALUGAM-SE com pensão a pessoas de absoluto respeito que dêem referencias, esplendida sala de frente e quarto, casa confortavel de familia conceituada. Conde de Bomfim, 567. (B 10596) K

ALUGA-SE a casa 5 da rua Conde de Bomfim n. 291, com 5 quartos e reconconstruida. Aluguel 500$. (B 10381) K

ALUGAM-SE em casa de familia na rua Haddock Lobo n. 142, dois quartos para casaes; mobilados e com tratamento completo. (B 9304) K

ALUGA-SE por contrato ou vende-se a casa á rua dos Araujos, 77, para numerosa familia, pensão ou collegio. Trata-se no mesmo com o proprietario, das 8 ás 11 e das 2 ás 5 da tarde. (B 9517) K

MANGUE

ALUGA-SE um quarto, com ou sem mobilia, em casa de familia estrangeira. Rua Joaquim Silva, 34, terreo. (B 9671) T

SUB. CENTRAL

ALUGAM-SE commodos de frente, a casal sem filhos ou a rapazes decentes. Rua Angelica n. 84-A. Meyer. (B 10690) U

ALUGA-SE uma esplendida casa á rua S. Francisco Xavier, as chaves estão no n. 838 da mesma rua, tratar á rua da Quitanda n. 31, 1º andar. (B 10677) U

ALUGA-SE o predio n. 36 da rua Clara de Barros, estação de Riachuelo. E' novo e tem grande terreno. As chaves estão no n. 38, onde se trata. (B 9604) U

ALUGA-SE á r. Carlos de Oliveira n. 22, no Encantado, as chaves estão no n. 24, bondes á porta do E. de Dentro e Cascadura, uma linda e grande casa com excellentes commodos para familia de tratamento e trata-se á rua Evaristo da Veiga n. 24. (B 9453) U

ALUGA-SE por 300$ mensaes, o optimo predio á rua Magalhães Couto n. 191, proximo á rua Dias da Cruz, estação do Meyer, bondes de Piedade e Bocca do Matto, tendo 2 salas, 4 quartos, fogão a gaz e todas as commodidades para familia de tratamento e grande quintal; trata-se na mesma rua n. 193, das 8 ás 11 horas. (B 10655) U

ALUGA-SE a casa da rua Cabuçú n. 47, Meyer, com dois quartos duas salas e mais dependencias, as chaves estão no n. 45; aluguel 257$, para tratar á rua Primeiro de Março n. 35. (B 10593) U

ALUGA-SE uma loja com morada para familia, na rua Junqueira, 56, Realengo. Trata-se ao lado no numero 54. (B 10441) U

NICTHEROY

ALUGA-SE em casa de familia, bom quarto mobilado, a senhores do commercio. Perto dos banhos de mar. Rua Presidente Domiciano n. 172, bon. Circular, via Icarahy.

ALUGA-SE ou vende-se um solido predio com 6 amplos dormitorios e mais dependencias na praia de Gragoatá n. 19, Nictheroy, tambem vende um grupo de tres predios menores, na mesma. (B 10687) W

ALUGA-SE um bom quarto bem mobilado com meia pensão ou pensão inteira, cozinha estrangeira, perto da praia. Rua Octavio Carneiro, 94, Icarahy. (B 10142) W

ALUGA-SE uma casa em Icarahy, com tres salas e tres dormitorios, á rua Coronel Moreira Cesar n. 438 (antiga Vera-Cruz), Canto do Rio. Nictheroy. (B 10437) W

ALUGA-SE quarto de frente mobilado. Unico hospede, á rua Alvares Azevedo n. 95, terreo, Icarahy. (B 9525) W

ALUGA-SE em Nictheroy perto da praia de Icarahy, á rua Dr. Domingues de Sá n. 434 e 436, e rua Dr. Geraldo Martins X e VI, alugueis de 190$ a 200$. Chaves nas mesmas casas ou á rua Santa Rosa n. 133, officina. (B 10626) W

ALUGAM-SE bons quartos em casa de familia, com pensão. Praia de Icarahy n. 11. Phone 2163. (B 9545) W

PETROPOLIS

ALUGAM-SE dois commodos separados mobilados e com pensão para casaes ou mais pessoas em casa de tratamento, distante um minuto da estação, á rua Silva Jardim, 45. (B 9488) Pet.

VENDAS DE PREDIOS E TERRENOS

COMPRAM-SE propriedades bem localizadas para renda de 18 % pelo seu justo valor; offertas á Caixa n. 2 do escriptorio do "Jornal do Commercio", á "EMPREZA". (B. 9282) 1

Predios TERRENOS — Aluguel, compra, venda, hypotheca e construcção, com J. Pinto, rua do Ouvidor 139, 1º andar, sala 9, elevador. (B 9652) 1

PREDIO EM PAQUETA' — Vende-se magnifica chacara com casa, á praia da Ribeira. Preço 75:000$000. Trata-se com o sr. Furtado, na Companhia Carbonifera, Avenida n. 46, 5º andar, ou pelo telephone Villa 558. (B 9562) 1

PREDIOS — Vendem-se os da rua Pedro Americo, 136 e 138, Cattete, em leilão, pelo PALLADIO, quarta-feira, 12 do corrente, ás 4 1/2 horas. (B 10356) 1

PREDIO — Vende-se o da rua Grajahú n. 41, centro de terreno; entrega immediata; trata-se no mesmo. (B 8601) 1

TERRENO á 4:500$ cada um, na Bocca do Matto, proximo á rua Lins de Vasconcellos. Vendem-se 2 magnificos de regular tamanho, promptos á construcção, 60 centimetros acima do nivel da rua, juntos ou separados, negocio de occasião. Rua General Camara 172, sobrado, das 2 ás 6. (B. 10679) 1

TERRENO NO URUGUAY. Vende-se á rua Carvalho Alvim, 200 metros da rua Uruguay. Trata-se com Leandro, avenida 48, loja ou pelo telephone V. 558. (B 9563) 1

VENDEM-SE ou alugam-se os predios acabados de construir da rua Werna de Magalhães ns. 83 a 101, com 2 quartos, 2 salas, copa, cozinha, banheiro, aquecedor e fogão a gaz. Bondes de Lins de Vasconcellos, V. Isabel, Eng. Novo e Uruguay-Eng. Novo. Para ver e tratar nos mesmos, das 10 ás 12 e das 16 ás 17 da tarde, todos os dias. (B 10557) 1

VENDE-SE um terreno proprio para um deposito commercial, proximo á praça da Bandeira. Trata-se com o sr. Xavier, á praça Floriano ns. 35/7, 2º andar, por cima do Cinema Gloria. (B 10430) 1

VENDE-SE por 150 contos confortavel predio, á Avenida Onze de Novembro, Haddock Lobo; proprietario, Peixoto, rua Uruguayana numero 49. (B 10525) 1

VENDE-SE uma fazenda de café, situada em Glycerio, E. do Rio. Producção, quatro a cinco mil arrobas. Proximo á estação, clima superior. Trata-se á rua da Quitanda n. 193, com Francisco Carlos Vieira. (B 9114) 1

VENDE-SE um magnifico terreno em Copacabana, junto ao n. 536 da Rua Barata Ribeiro. Tratar no palacete que fica nos fundos do mesmo terreno. (14678) 1

VENDE-SE a casa da rua da Capella, 78, Piedade, com 4 quartos e 2 salas, terreno medindo 67 x 22, logar saudavel, distante 3 minutos do bonde e trem; trata-se na mesma. (B 10481) 1

VENDA de predios e terrenos, hypothecas, legalizações, Thesouro e Prefeitura, negocios livres e desembaraçados. Rua Uruguayana 95. Figueiredo & Gonçalves. (B 9283) 1

VENDEM-SE a 4:500$ cada um, na Bocca do Matto, proximo á rua Lins de Vasconcellos, 2 magnificos lotes de terrenos, juntos ou separados, 60 centimetros acima do nivel da rua, promptos a construcção; negocio de occasião; informes á rua General Camara 172, sobrado. (B. 10678) 1

VENDE-SE um bom predio, na estação do Rocha, com 7 quartos e 4 salas, todo murado e jardim; informa-se á rua D. Manoel n. 26. (B 10676) 1

VENDE-SE excellente predio de 2 pavimentos, com garage, á rua Santa Sophia n. 76, Tijuca. Trata-se, até 1 hora, com o sr. Parente, na rua Marquez de Abrantes n. 12. (B 9660) 1

VENDEM-SE os predios da rua do Livramento n. 169 e rua Cunha Barbosa n. 11; com o dr. Lopes, rua do Rosario n. 103, sobrado, das 4 ás 5 horas. (B 9659) 1

VENDE-SE o bom predio assobradado da rua Leopoldo, 155 (Andarahy), tendo o terreno 11 x 82 de fundos. Preço de occasião. Póde ser visto a qualquer hora. Trata-se: Avenida Salvador de Sá n. 23. Norte 6973. (B 9686) 1

VENDAS DIVERSAS

BILHAR — Vende-se um, á rua Menna Barreto n. 21. (B 9531) 2

BOTEQUIM, charutaria e balas — Vende-se casa limpa e moralizada; serve para casal; tem moradia; informa-se com o sr. Mello, rua do Mercado n. 32, e na Fabrica Commercio, Avenida Passos n. 42. (B 10363) 2

COMPRA-SE piano, urgente, para particular, mesmo precisando reparos. Phone 241 Villa. (B 9492) 2

CASAL estrangeiro, retirando-se para a Europa, vende sala de jantar, coma ingleza de bronze, armarios com espelhos, sofás, cadeiras, louças e diversas outras coisas. Rua da Passagem n. 90. (B 9475) 2

CASA chic — Vende-se, preço de occasião, entrega immediata, para familia de tratamento, reside o proprietario, á rua Eulina n. 49, Meyer; passa na porta o bonde José Bonifacio; 3 quartos, 2 salas, copa, despensa, cozinha a gaz, banheira esmaltada, W. C., tudo dentro de casa; jardim, quintal arborizado e murado, boa hygiene. (B 9533) 2

VENDE-SE, por preço de occasião, um optimo fogão a gaz, de fabricante allemão Prometheus, com 6 fogos e em perfeito estado. Rua Pontes Corrêa n. 127, Andarahy. (B 10594) 2

Loção Tricophila

Soberana para o tratamento do couro cabelludo.

REVIGORA A CABELLEIRA, fazendo voltar em poucos dias, á côr natural, os cabellos brancos. *Formula verdadeira scientifica, não contendo saes de prata nem drogas nocivas.*

Evita a caspa e a quéda do cabello.

TRICOPHILA é um producto medicinal deliciosamente perfumado e licenciado pela Saude Publica, sob n. 272.

Não suja nem irrita a cabeça e a livra da caspa, das coceiras e da quéda do cabello.

O maior milagre que esta loção opera é o de regenerar os cabellos que, com o decorrer dos annos, se tornaram grisalhos ou mesmo brancos.

Seu effeito é lento, mas, seguro. Centenas de attestados provam que esta loção é a melhor que, até hoje, tem apparecido. — Vidro, 6$000.

Depositarios — *A. Gestelra & Cia.* — Rua Gonçalves Dias, 59 - Rio. (14514)

CADEIRA de rodas, paar doente, vende-se, e mais outros moveis; rua Senhor dos Passos n. 56. (B 9600) 2

VENDE-SE por 150$ perfeita machina de escrever. Cattete, 296. (B 10487) 2

VENDE-SE um auto-caminhão para duas toneladas, á vista ou em prestações; ver e tratar com o sr. Costa, á rua Senador Euzebio, 330. (B 10673) 2

VENDE-SE um piano do fabricante Henry Hrtz, por 1:900$; não tem bicho, garantido; ver e tratar, por especial favor, na Casa Viuva Guerreiro, á rua Sete de Setembro n. 169. (B 10671) 2

VENDE-SE um piano allemão Bechstein, com cepo de metal, na rua Paulo de Frontin n. 11. (B 10567) 2

VENDE-SE por 350$ nova e perfeita espingarda "Belga", cal. 20, com todos os pertences de carregar, fogo central, 2 canos. Cattete, 296. (B 10486) 2

VENDE-SE uma pianola moderna. Rua Senador Dantas n. 5. (B 10568) 2

VENDE-SE uma pensão no centro da cidade. Trata-se na rua General Camara n. 203. (B 9689) 2

VENDE-SE barato qualquer objecto na "Joalheria Valentim", rua Gonçalves Dias 37; phone 994 Cent.; tambem compra, troca, faz e concerta joias com seriedade. (B 9160) 2

ACHADOS E PERDIDOS

CASA Liberal — Rua Luiz de Camões n. 60. Perdeu-se a cautela n. 225.171, desta casa. (B 9626) 4

CASA de penhores Arthur Alvim — Rua Luiz de Camões, 40. Perdeu-se a cautela n. 107.570, desta casa. (B 10587) 4

DIAS & Moysés — Rua Imperatriz Leopoldina n. 14. Perdeu-se a cautela n. 156.191, desta casa. (B 10674) 4

DIAS & Moysés — Rua Imperatriz Leopoldina n. 14. Perdeu-se a cautela n. 154.396, desta casa. (B 9673) 4

DIAS & Moysés — Rua Imperatriz Leopoldina n. 14. Perdeu-se a cautela n. 150.564, desta casa. (B 9615) 4

PERDEU-SE a caderneta n. 596.434, da 3ª serie, da Caixa Economica desta capital. (B 10426) 4

PAPEIS PERDIDOS — Perderam-se uns papeis relativos á liquidação de um seguro de vida feito na New-York Life Insurance Company. Pede-se, a quem os tiver encontrado, o obsequio de os entregar na Avenida Rio Branco n. 133, 4º andar, sala 6, ou indicar, pelo telephone Norte 4706, onde poderão ser procurados. (B 10643) 4

VIANNA, Irmão & C. — Rua Pedro I, antiga Espirito Santo, 28 e 30. Perdeu-se a cautela n. 124.342, desta casa. (B 9513) 4

TRASPASSA-SE

TRASPASSA-SE uma pensão familiar, tem 12 quartos, e 2 salas e grande jardim, serve para grande familia. Aluguel 1:000$, no bairro das Laranjeiras; informações pelo telephone B. M. 3156. (B 9558) 5

TRASPASSA-SE casa a quem comprar os moveis. Optimo contrato e aluguel vantajoso. Ver e tratar á av. Mem de Sá n. 210, terreo. (B 9609) 5

DIVERSOS

AVISO M. Camara viuvo e successor da notavel cartomante Mme. Zizina, continua a dar consultas. Av. Passos n. 27, das 9 ás 7 horas. (B 9678)

ACÇÃO ENTRE AMIGOS de uma machina photographica que devia correr no dia 31 de dezembro fica transferida para o dia 15 de janeiro. (B 9392) 3

A FABRICA que vende mais barato tecidos para cercas e gallinheiros, etc., é á rua da Constituição, 82. (B 10234) 3

AO rigor da moda. Vestidos de seda e lingerie para passeio e baile á 50$; de voil, á 20$. Capas e Manteaux, á 40$. R. Lapa 50, sob. Tel. C. 2009. — MME. MACHADO. (B. 10467) 3

Compram-se fantasias de luxo, vestidos, chapéos, capas e roupa branca. Pagam-se altos preços. R. Lapa 50, sob. Tel. C. 2009. Mme. Machado. (B. 10468) 3

OPERARIOS, ALERTA!... Chegaram 2.035 paletots de casimira fina, de 110$000. Liquidam-se a 5$, 10$, 12$, 18$, 20$, 35$, e colletes desde 5$, calças de casimira fina, de 50$ por 10$, 12$, 15$, 25$, e ternos de linho, casimira e outros, de 250$ por 20$, 25$, 30$ a 65$, e chapéos de 30$ por 5$, 10$, capas impermeaveis, de 280$ por 20$, 25$ a 90$000. Liquidação esta semana. Aproveitem. Rua Senador Dantas n. 75, loja. (B 9501) 3

DR. Queira V. Ex. aproveitar a liquidação final de ternos de frack, smockings, casacas e outros, de 550$ por 30$, 35$, 40$, 50$, 60$, 150$, e capas impermeaveis, de 280$ por 40$, 50$ a 100$000. Rua Senador Dantas n. 75, loja. (B 9501) 3

CARTOMANTE, á rua Frei Caneca n. 123, sobrado. (B 9693) 3

CAPAS para mobilias e grupos, fazem-se na Casa Verde; rua Senador Euzebio n. 88. Tel. Norte 4079. (6829) 3

DINHEIRO — Emprestamos com rapidez sobre predios, em qualquer bairro, a juros de 12 % ao anno. Rua Uruguayana n. 96, 3º andar, esquina de Ouvidor, elevador, com Alexandre. (B 9656) 3

CHEGARAM as PASTILHAS AURAIX, Soberanas contra a tosse, Inflamações da garganta, Rouquidão; preservam da Grippe. Nas principaes Drogarias. (B 9550) 3

CHEGARAM as PASTILHAS AURAIX. Soberanas contra a tosse, Inflammações da garganta. Rouquidão; preservam da Grippe. Nas principaes drogarias. (B 9550) 3

CARTOMANTE — D. Maria Emilia, a celebre e 1ª do Brasil e Portugal, consagrada pelo povo mais perita, ultima palavra da cartomancia e em sciencias occultas; ás pessoas do interior, consulta por carta; seriedade e sigillo; residencia á rua Visconde de Uruguay, 157, em Nictheroy, e caixa postal 1.688, Rio de Janeiro. (B 9622) 3

COMPRAM-SE moveis e pianos; moveis avulsos e casas mobiladas, tapetes, louças, crystaes, metaes, cortinas, machinas, cofres, etc. e tudo que represente valor; negocio decidido; chamados a ANDRE'. Telephone Norte, 6332. (B. 10550) 3

DINHEIRO — De 10 a 100 contos — Empresta-se sob hypotheca de predios bem localizados. Juros modicos — Av. Rio Branco, 133, 1º, sala 8, com o sr. Prado. (B 9540) 3

DINHEIRO Qualquer quantia para hypothecas e antichresis, com J. Pinto; á rua do Ovidor 139, 1º andar sala 9 elevador. (B. 9651)

DINHEIRO — De 10 a 100 contos, empresta-se sob hypotheca de predios bem localizados. Juros modicos. Tratar com o sr. Prado, Avenida Rio Branco, 133, 1º, sala 8, elevador. (B 9541) 3

DINHEIRO no commercio, por duplicatas e promissorias, a juros modicos, empresta-se de 2:000$000 a 20:000$000. Travessa Santa Rita, 33, sobrado, C. Weira, das 12 ás 2 e das 4 ás 6 horas. (B 10669) 3

DISCOS e gramophones — Vende-se usados, duplos, a 1$500, 3$, 4$. Troca-se por novos ou usados. Concerta-se gramophones. Rua Larga, 57 A, sobrado, perto de Andradas. (B 10536) 3

DINHEIRO — A juros de 12 % ao anno sobre promissorias, contas assignadas, e hypothecas de predios, a curto e longo prazo, com Leão, á rua da Quitanda 63, 1º andar — N. 6245. (B 7229) N 3

(B 9309) 3

DERMICURA Sara qualquer comichão, empingem, sarna, darthro ou eczema, (não é pomada). Em todas as drogarias e pharmacias. (B 10445) 3

ENFERMEIRA com longa pratica na Maternidade do Rio de Janeiro, offerece-se para auxiliar tratamento de senhoras e applicar injecções intra-musculares. A tratar com Mme. Lyra, á rua do Cattete n. 11, das 2 ás 4 da tarde. Telephone B. M. 1140. (B 9624) 3

ESCREVER A' MACHINA. Curso completo em 30 lições em todas as machinas. ESCOLA "VELOX". Largo de S. Francisco 36, 1º andar. (B. 10585) 3

GRATIFICA-SE generosamente a quem restituir ao dr. Rego Lins, na Avenida Rio Branco n. 133, 4º andar, sala 16, um livro de capa negra, trabalhos de jornaes collados no mesmo. (B 9553) 3

HOMOEOPATHIA pharmacia de Adolpho Vasconcellos fundada ha 38 annos — á Rua da Quitanda n. 27, em frente ao Becco do Carmo — tem, além de todos os remedios em tinturas, tabletes e globulos, boticas de 12, 24, 36, 48 e 60 medicamentos acompanhada de pequenos formularios indispensaveis em todas as casas de familias, remette-se a domicilio — 27, Rua da Quitanda. (B 10652)

INJECÇÕES a domicilio: academico de medicina, com longa pratica, applica, com perfeição, de 25$ a 30$ a caixa. Tel. B. M. 1076. (B 10661) 3

Impotencia seu tratamento. Avenida Almirante Berroso, (antiga Barão de S. Gonçalo) nº 1, 2º andar — 9 ás 10. Dr. Pedro Magalhães. (B 8735) 3

MANICURE. Chamados a B. M. 1741. (B 9555) 3

MASSAGENS estheticas, manicure, attende á sua distincta clientella, em seu consultorio. Vae a domicilio. Tel. B. M. 20. Rua Corrêa Dutra, 75, sala 24, 2º andar. (B 9694) 3

NAGRIPPE é o poderoso medicamento para combater Influenza indispensavel em todas as casas — por ser remedio de prompto resultado. A' venda em todas as boas pharmacias e Drogarias — Depositarios fabricantes Adolpho Vasconcellos — 27, Rua da Quitanda, em frente ao Becco do Carmo. (10653)

PIANOS e auto-pianos allemães, R. Frreira & Cia. Rua S. Francisco Xavier nº 388. Tel. Villa, 3968. A maior casa importadora; a que mais vende e melhores preços e prazos offerece para primorosos instrumentos. Peçam catalogos. (6764)

PENSÃO especial, comida optima, casa de familia; rua da Carioca n. 47, 2º andar; preço baratissimo. Phone Cent. 5312. (B 10542) 3

PHARMACEUTICO — Dá nome, nesta capital ou E. do Rio. Rua Larga n. 155, sobrado. (B 10539) 3

PIANO — Vende-se, por motivo de mudança, urgente. Rua Frei Caneca n. 416. (B 10664) 3

PIANOS LUX

NÃO TEM RIVAL

Unicos fabricados com madeiras do paiz. Contendo 88 notas, teclado de marfim, e de tres pedaes — Vendas a dinheiro e a prestações

AVENIDA 28 DE SETEMBRO, 341

Telephone — Villa 3228 (10861)

REFORMAM-SE chapéos de toda a classe, Capricho, rapidez e economia. Attende a domicilio. Cattete, 94 — Tel. B. M. 2701. (B 9661) 3

SER FELIZ nos negocios amores, ter saude e realizar tudo que deseja, cartas com sellos para resposta, a F. P. Silva, Estação de Mesquita. E. do Rio. (B 10605) 3

MEDICOS

Clinica de Senhoras — Prof. Dr. Octavio de Andrade, especialista, trata de suspensão, atrazos, vomitos da gravidez, etc. Processos proprios. Cura radical das hemorrhagias uterinas, sem operação e sem dôr, processo de sua descoberta. Diagnostico precoce da gravidez. Rua Sete de Setembro 219, de 10 ás 11 e de 1 ás 4 hs. Tel. C. 1591. A consulta é gratis aos pobres. (B 7710)

CLINICA SÓ SENHORAS

DR. CESAR ESTEVES, especialista, trata da falta de regras, colicas, suspensão, atrazos menstruaes, enjôos da gravidez, etc., sem operação e sem dôr. Rua Sete de Setembro, 219. — Telephone Central 1591, de 1 ás 4 horas. Gratis das 9 ás 11 horas. (B 10424) 6

ESTOMAGO E INTESTINOS

Tratamento moderno pelo processo do prof. Zuelzer de Berlim, especialmente de ulceras do Estomago e duodeno, sem operação. Novos meios de diagnostico e tratamento da hyperchlorhydria (acidez), diarrhéas, colites, dysenterias, prisão de ventre (atonica, espasmodica, etc.)

Dr. Ernesto Carneiro, com longa pratica nos hospitaes da Europa. São José 69. C. 515 Das 3 ás 6 horas. (B 10518) 6

GONORRHE'A

Tratamento da gota militar, da cystite, prostatite, orchite, impotencia, pelo Dr. Lemos Duarte. Cons. Rua Evaristo da Veiga n. 30. — ás 2 horas, nas segundas, quartas e sextas-feiras. (B 10466) 6

QUANDO A VITALIDADE É BAIXA

A exhaustão nervosa é muitas vezes signal do apparecimento de doenças. As pessoas affectadas, de um e outro sexo, sentem-se nervosas, dormem mal sentem-se deprimidas, cansadas e gastas, necessitando esse grande alimento para os nervos — phosphato. Readquira-se a força normal tomando hoje este famoso tonico para gosar novo vigor e vitalidade, o

Phosfato Acido de HORSFORD

AR-7 (11807)

Gonorrhéa Syphilis — Syphilis, poucos dias aguda ou chronica em ambos sexos, cura radical em injecções indolores. Av. Almirante Barroso. (Barão S. Gonçalo), 1, 2º andar, 9 ás 19. T. C. 10000. DR. PEDRO MAGALHÃES (B 9447) 6

CONSULTAS GRATIS

Pelo Dr. Luiz Lima Bittencourt, especialista em molestias dos OLHOS, OUVIDOS, GARGANTA e NARIZ. todos os dias, das 9 ás 11 horas e pagas das 16 ás 18 horas. Consultorio — Rua Buenos Aires, 158 (entre Andradas e Uruguayana). Tambem faz o tratamento da catarata sem operação, nos casos indicados. (B 10395) 6

GONORRÉAS cura rapida sem dôr por processo electrico allemão, Dr. Jayme Abelha, rua Alfandega 131, sob. Esq. Uruguayana, 9 ás 11 e 2 ás 5. (B 10601) 6

GONORRHÉAS e suas complicações. Cura radical por processos seguros e rapidos. Drs. JOÃO DE ABREU e BRANDINO CORRÊA, das 8 ás 19 horas. Telephone 5803 Norte. — Rua São Pedro, 64 (6762)

DOENÇAS DAS SENHORAS

Tratamento das inflammações do utero, ovarios, bexiga, urethra, corrimentos e perturbações da menstruação, pela diathermia e raios ultra-violeta. Processos especiaes permittindo a cura radical com poucas applicações indolores (technica de Nagelschmith, Berlim e Kovarschik, Vienna). Evita operações cirurgicas, (mutilações que acarretam as mais desastrosas resultados — nervosismo, obesidade, frieza, esterilidade, velhice precoce, etc.). Dr. Cocio Barcellos, ex-assistente da Fac. de Med. e medico da Polic. de Botafogo. Das 9 ás 11 e das 4 ás 6. Telephone 3864. — S. José n. 53. Aviso — Faz tambem tratamento fóra das horas de consulta, com hora marcada. (6991) 6

Doenças venereas Cirurgia geral com especialidade dos orgãos genitaes e urinarios. Tratamento da gonorrhéa (corrimentos) e das suas complicações na urethra, prostata, testiculos, bexiga e rins; da syphilis, dos cancros molles, das adenites, etc., pelo DR. JULIO DE MACEDO, á rua da Carioca n. 54-A, (de 8 ás 11 e 1 ás 6). Serviço nocturno de 8 ás 9. (B 9679) 6

RAIOS X — Exames e photographias. Dr. von Doellinger da Graça. Da Academia de Medicina, director do Serviço de Raios X na Benificencia Portugueza. Rodrigo Silva, 5, de 3 ás 6 horas, 834 Sul. (B 9618) 6

DENTISTAS

Dr. Silvino Mattos laureado especialista em dentaduras anatomicas, SEM CHAPAS em alguns casos e em PONTES (BRIDGE-WORKS). Preços modicos. Rua 7 de Setembro, 231, das 8 ás 5. Phone Central 1.555. (B 10698) 7

DENTISTA — Vende-se por 2:500$ bella "combinação electrica americana", ultimo modelo, inteiramente nova. Cattete, 296. (B 10488) 7

DENTISTAS — Vende-se uma cadeira automatica, um motor electrico, uma prensa para corôas, um motor de pé, rua Larga 27, sobrado. (B. 9467)

Dr. Silvino Mattos — Laureado especialista em DENTADURAS COM OU SEM PRESSÕES, á guisa dos dentes naturaes. Preços razoaveis. Rua 7 de Setembro, 231. (B 10698) 7

DR. Aldo Cunha — Trabalho dentario á hora, rapido, garantido e sem dôr. Diariamente, das 9 ás 18 hs.; rua Marechal Floriano 57. Tel. N. 4354. (B 7257) 7

PARTEIRAS

MME. GUIU, prof. parteira de Barcelona e Rio. Partos e outros trabalhos. Cons. 2 ás 6 hs. S. José, 27. Central 1127. Acceita parturientes, á r. Buarque de Macedo, 78. B. M. 104. (B 7181) 8

PARTEIRA Mme. Maria Josepha plomada pela Faculdade de Medicina do Rio de Janeiro e Madrid, com 25 annos de pratica, faz todos os trabalhos de sua profissão; na Av. Gomes Freire, 77. — Tel. 3642. Consultas gratis. (B 9349) 8

A SENHORA Está triste? As suas regras são dolorosas e irregulares, tome CAPSULAS SEVENKRAUT (Apiol, Sabina e Arruda). Tubo 7$. A' venda na Drogaria Huber. R. 7 de Setembro 61. (B 10418) 8

PROFESSORES

AULAS de chapéos. Desejam ser chapeleiras com poucas lições? Systema rapido e moderno. Capricho e perfeição. Cattete n. 94. Tel. B. M. 2701. (B 9662) 9

COPIAS a machina ao mimeographo; Sete de Setembro, 107. ESCOLA URANIA. Tel. Central 751 faz Traducções. (B 10609) 9

DACTYLOGRAPHIA, linguas e curso commercial; Sete de Setembro n. 107, Escola Urania. (B 10611) 9

COPIAS a machina e no mimeographo. ESCOLA IDEAL. Largo da Carioca, 6. (B. 9626)

DACTYLOGRAPHIA — Mensalidade, 10$000. Escola Royal; rua da Carioca n. 41 e Archias Cordeiro n. 159. (B 10689) 9

INGLEZ nato ensina o seu idioma, theorico, Pratico e Commercial; 7 de Setembro, 107. Escola Urania. (B 10608) 9

Escola Idéal Um curso rapido e completo de dactylographia com pouco mais de 1 mez. 50$000. Largo da Carioca, 6. (B. 9627)

MOÇA ingleza lecciona seu idioma praticamente. Carioca, 28; telephone Central 6094. (B 10634) 9

PROFESSORA — Portuguez, francez, piano, bordados, pirogravura, fotominiatura, pintura, dá lições em sua casa ou fóra. Rua Silveira Martins n. 140. Tel. B. M. 2382. Mme. Miguel. (B 9634) 9

PIANISTA, diplomada pelo Conservatorio de Praga, ensina piano em sua residencia, á rua do Cattete, 102, ou em casa das alumnas. (B 10683) 9

PROFESSOR francez, vae a domicilio, correcto parisiense, pratico e theorico; aulas nocturnas. Rua Corrêa Dutra n. 75, 2º andar, sala 24. Tel. B. M. 20. (B 9695) 9

PROFESSOR italiano ensina solfejo, theoria musical, canto, violino e piano (escola Italiana), á rua S. Francisco Xavier n. 707 (Mangueira). (B 10464) 9

PROFESSORA, com longa pratica, ensina francez, inglez e allemão, theorica e praticamente. Vae em casa dos alumnos e na sua residencia; á rua Estacio de Sá n. 37. (B 9489) 9

PROFESSOR PLOTINUS — Por processo realmente scientifico, diz com precisão o passado e futuro, caracter, e vocações. Interessa, e sempre satisfaz plenamente ás pessoas illustradas, e tanto mais quanto mais cultas. Rua do Cattete, 88, sob. Phone B. M. 1262. (B 10607)

PROFESSORA adjunta offerece-se para ensinar o curso primario a domicilio. Preços modicos. Respostas a P. M., caixa postal 1.597. (B 9496) 9

PROFESSORA habilitada ensina as materias do curso primario e secundario, em sua residencia, á rua Barão de Itapagipe n. 39, casa 2, ou na residencia dos alumnos. (B 10641) 9

PRATICO prof. portuguez ensina, só em particular, até á noite, portuguez, arithmetica, francez, etc. na rua S. José n. 34, junto a do Carmo, um pouco abaixo da Avenida Rio Branco. (B 9611) 9

PROFESSORA DE ALLEMÃO — Rua Cosme Velho n. 228. Das 14 ás 16 horas. (B 9498) 9

PROFESSORA lecciona, pelo methodo do Instituto de Musica, piano e theoria, a 30$ mensaes. Vae a domicilio. Informações: sr. Luiz Estolano. Norte 5204. (B 10631) 9

VIOLINO E PIANO — Lecciona-se. Professor allemão, á rua Didimo n. XXXI, Villa Ruy Barbosa. (B 9506) 9

ISOLADORES

Companhia Paulista de Material Electrico. RIO DE JANEIRO Rua São José, 76. (6984)

VENDEDOR

Para um artigo de facil collocação, precisa-se de um vendedor que tenha pratica e conheça bem a praça; informações com o sr. G. dos Santos Junior, á rua do Rosario n. 74, 2º andar. (B 9681)

RUA CORRÊA DUTRA

Aluga-se com contrato o esplendido predio desta rua n. 130, com todas as commodidades para familia de tratamento. Póde ser visto das 8 ás 12 e das 14 ás 18 horas; só se aluga para familia. Tratar á Rua Visconde de Inhauma ns. 78/80, com o Sr. Motta. (B. 10666)

CABELLEIREIRA

Ondulação Permanente

A UNICA ONDULAÇÃO DURAVEL OITO MEZES

Tingem-se cabellos em todas as côres; preto, castanho escuro, claro, louro, bronzeado, vermelho, acajú, com Henné. Lavagem de cabeça. Ondulação Marcel. Massagens, manicure. Corta-se "A' la garçonne", e "demi garçonne". Vendem-se posticos ultimos modelos. Trabalha-se em cabellos caidos. Vendem-se "Henneline", tintura garantida e inoffensiva, em todas as côres. Caixa, 15$000. Vendem-se perfumarias estrangeira e nacional. Rua Sete de Setembro n. 134, sobrado. (Entrada pela loja). Tel. C. 1551. Mme. Augusta. (B 10701)

COMPRAM-SE

Moedas de pratas brasileiras, pagando-se 30 % de agio, á rua General Camara n. 26, loja, com o corretor Moniz. (B. 9650)

Tracyl Salvação dos livros — Infallivel contra as traças dos livros e cupins. Indispensavel ás livrarias, bibliothecas e ás estantes dos estudiosos. Drogaria Giffoni — Rua Primeiro de Março n. 17. (6981)

Mme. Zambelli

Escola de Chapéos e Córte, fundada em 1900. Acceita discipulas e as dá promptas com 25 lições. Com moldes por medida. Mudou-se na Avenida Rio Branco n. 137, para a rua São José, 83. Telephone Central 2210. (B 10699)

VIAJANTE

Casa de fazendas de primeira ordem precisa de um viajante muito bom e bem relacionado na Leopoldina, pagando bem. Cartas com informações claras para C. V. neste jornal. — Guarda-se absoluta reserva. (G 9677)

PIANO ROUISCH

Familia que se retira vende um de cordas cruzadas, cepo de metal, 88 notas, formato de luxo, com banco e 4 isoladores, preço baratissimo. — Rua Professor Gabizo n. 217, casa 4, transversal a Mariz e Barros. (B 9560)

Moveis e piano

Vendem-se hoje em leilão, ás 5 horas, na rua Conde de Bomfim, 211, rica sala de jantar e dormitorio de oleo, perfeito piano Pleyel, etc., pelo leiloeiro Cesar. (B 9660)

Moveis modernos

Vendem-se uma sala de jantar de oleo e um dormitorio de páo setim, espelhos ovaes, por metade do custo — SENADOR DANTAS, 5. (B 9690)

BOTA FLUMINENSE

O maior deposito de calçado na America do Sul

32$000

Superiores sapatos de pellica preta envernizada, vistas de bezerro magic, salto Luiz XV.

30$000

Sapatos de pellica preta envernizada, furadinhos, salto carretel de ns. 32 a 40.

35$000

O mesmo feitio em bezerro naco, côr beje escuro, vistas de pellica, cereja envernizada numeros 32 a 40, salto Luiz XV.

32$000

GRANDE MODA

Bellos sapatos em superior pellica preta envernizada, bonitas fitas largas, salto carretel.

30$000

Sapatos de superior bezerro naco beije com vistas de pellica cereja envernizada salto carretel de ns. 32 a 40.

45$000

O mesmo modelo em superior pellica côr de cereja envernizada com fitas largas, de ns. 32 a 40, salto Luiz XV.

PELO CORREIO MAIS 2$500 POR PAR.

SALDOS DE SAPATOS LUIZ XV e SALTO DE COURO A 7$500 e 15$000.

Remettem-se catalogos illustrados á quem os pedir com o endereço bem claro, declarando logar e Estado.

Alberto Antonio de Araujo

AVENIDA PASSOS N. 123

Canto da rua Marechal Floriano, 109. (15139)

AGUAS DE S. LOURENÇO

O Hotel Miranda, o mais proximo das Fontes, predio novo, agua corrente em todos os quartos, offerece aos seus hospedes o maximo conforto, a preços modicos.

Informações com o seu representante Benjamin dos Santos, rua 7 de Setembro, 213 e Araujo Cruz & Comp. rua São Pedro, 142, em São Paulo com o sr. Manoel Fonseca, avenida Rangel Pestana, 271. Joaquim d'Almeida Junior, proprietario. (B 8381)

PIANO

Vende-se um superior allemão, por motivo de viagem; ver e tratar á rua de S. Christovão n. 330. (B 10651)

CASA EM SANTA THEREZA

Familia, que parte para a Europa aluga uma, bem mobilada, por 700$; bôa vista, telephone, quintal e a pouca distancia do bonde. Ver e tratar na rua Constante Jardim n. 24 — Santa Thereza, Telephone 4182 Central. (B 10660)

Casa em Copacabana

Vende-se uma confortavel na rua Figueiredo Magalhães n. 167, com bons dormitorios, salas e mais dependencias, garage, etc. — Para ver e tratar á mesma rua numero 77. (B 10650)

PRANCHAS DECAUVILLE

Vende-se vinte para bitola de 60 centimetros e capacidade de 6.000 kilos. Tratar com sr. Julio, á rua da Alfandega n. 41, no 1º andar. Preços de occasião. (B 10658)

PROFESSOR DE PHILOSOPHIA

RUA GENERAL CAMARA, 82 — TELEPHONE NORTE 2729. (B 10647)

PHARMACIA

Precisa-se de um bom pratico á rua Buenos Aires n. 114. — Com o sr. Marques. (B 9621)

CASA EM BOTAFOGO

Aluga-se uma casa para pequena familia, com todo o conforto, na rua Conde de Irajá n. 37. Trata-se na rua Martins Ferreira, 60, Botafogo. (B 10635)

PENSÃO IMPERIO
Rua Haddock Lobo, 146

Alugam-se quartos com pensão a casaes e solteiros. Preços modicos. — Optima pensão. (B. 10636)

PRATA-MOEDA

Compra-se da Republica e do Imperio, á rua Visconde Rio Branco n. 64. (B 9613)

CÃO POLICIAL

Grande, forte, bonito, vende-se Icarahy, Rua Dr. Domingues de Sá, 250. (B 9612)

GOTTAS DIVINAS

Restaurador do cabello e da barba: preto, ruivo ou castanho. Rua Carolina Machado, 206 A, Madureira. (B 10606)

BONS QUARTOS

No Hotel Belgica — Rua Laranjeiras, 47, alugam-se com mesa de primeira ordem, para familias e cavalheiros. — Preços commodos. — Telephone Beira Mar 1763. (B 9044)

PROFESSOR DE PORTUGUEZ

Pessôa com pratica de muitos annos de ensino, prepara alumnos para exame gymnasial de portuguez e ensina praticamente a lingua a estrangeiros, attendendo a chamados ou dando aulas em sua residencia em Copacabana. Cartas nesta redacção para O. F. (B 10472)

CASA MODERNA

Na Ilha do Governador, Freguezia, vende-se ou aluga-se. Informações: Telephone Central 6120. (B 10560)

JACARE'PAGUA'

Aluga-se confortavel casa em centro de grande terreno. Bondes á porta. Rua Candido Benicio n. 46. (B 10480)

CASA EM IPANEMA

Aluga-se a esplendida casa da rua Vinte de Novembro, 153, com todo o conforto moderno; as chaves estão na mesma; trata-se na rua General Camara n. 76, primeiro andar. (B 10408)

CASA EM PETROPOLIS

Aluga-se a confortavel casa da rua Sá Earp (antiga Palatinato) n. 29, com amplas accommodações; as chaves estão ao lado no n. 15; trata-se na rua General Camara, 76, 1º andar — Rio. (B 10407)

SANTA THEREZA

Vende-se excellente terreno á rua das Neves, descortinando excellente panorama, com 30 metros de fundos e frente variavel á vontade do comprador, até 44 metros, á razão de 1:500$000 por metro. Trata-se com o sr. Sylvio — Quitanda n. 68, 1º andar. — Das 10 ás 3 horas. (B 10514)

RHEUMATISMO

Pessoa que esteve longos annos soffrendo dessa terrivel molestia, e que se acha curada, cumprindo um voto, indicará gratuitamente o remedio que a curou. Escrever para a Caixa Postal 1069 — S. Paulo, com enveloppe sellado para a resposta. (15139)

Steno-Dactylographos

Firma americana procura dois steno-dactylographos para dictados em Portuguez. Candidatos devem mencionar salario pretendido. Offertas á Caixa 861. (15260)

RAQUETTES

Inglezas, francezas e americanas

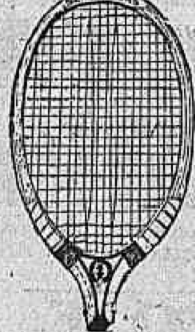

Rêdes, Postes e bolas para tennis — Encordam-se raquettes como novas

CASA GRÃO TURCO — Ouvidor, 96. — Telephone Norte 4.034 (6987)

Licenças para automoveis

Luiz Silva (Fumaça) communica aos seus amigos e freguezes que, tendo se desligado do escriptorio do despachante Freitas, montou o seu novo escriptorio á rua General Camara numero 322, onde continua á disposição dos seus freguezes e collegas, e muito agradece a preferencia que sempre lhe foi dispensada. Telephone Norte 2690. (B 9520)

Hemorrhoidas

Cura radical garantida por processo especial sem operação e sem dôr. Diagnostico e tratamento moderno das doenças dos Intestinos, Rectum e Anus. — DR. RAUL PITANGA SANTOS — da Faculdade de Medicina; Passeio 56, sob., de 1 ás 5. (10213)

COPACABANA

Aluga-se nos mezes de janeiro a abril, a confortavel casa mobilada da rua Copacabana n. 675, com cinco quartos, dois banheiros e todas as accommodações para familia de alto tratamento que não tenha creanças. Preços: 1:500$000 mensaes. Trata-se na propria, das 14 ás 18 horas. (B 10603)

CASA EM PETROPOLIS

Aluga-se barato uma pequena e mobilada. Informações: Telephone Sul 2805. (B 9519)

Molho Inglez

Registrado e analysado — PRODUCTO PURO E RECOMMENDAVEL.

Laboratorio: E. do Rio Araujo & C., rua Silva Jardim n. 12. Tel Central 367. Unicos depositarios para todo o Brasil: A. BEBIANO & Comp., rua São Pedro n. 114. Tel. N. 4097. Vidro 2$500. Usado nos principaes hoteis desta capital. (6988)

PHARMACIA
Optima occasião

Vende-se uma em Petropolis, sortida e afreguezada. Moradia para familia. Preço baratissimo. Ver e tratar na mesma, Rua Monte Casseros, 180. (B 10625)

Elixir de Nogueira

GRANDE DEPURATIVO DO SANGUE

Para todas as molestias provenientes da SYPHILIS. Milhares de curados (6982)

ALUGA-SE OU VENDE-SE

O predio n. 108 da rua 19 de Fevereiro. Informações: Sul 241 (Telephone). (B 9527)

MOCIDADE SADIA

Ha individuos que, embora avançados em edade, têm apparencia de mocidade sadia e venturosa. Geralmente são individuos livres de taras, de desordens nervosas, e que, providencialmente, apresentam os seus orgãos emunctorios (rins, pelle, intestinos) em optima funcção desassimiladora das toxinas formadas no organismo.

A um medico de 40 annos, apresentando apenas 20 e poucos, ao qual perguntaram o segredo de sua mocidade sadia, respondeu: — nasci livre de taras, não tenho vicios, os meus emunctorios se acham em perfeito estado, e quando os sinto um pouco irregulares, sobretudo no verão, tomo alguns comprimidos Bayer de Helmitol. Elles me lavam as vias urinarias e auxiliam a desintoxicação geral do organismo. Esse o segredo da mocidade sadia.

BAYER (10797)

STENOGRAPHER

American firm wants a first-class English speaking stenographer. State salary. Reply Box 4881. (15249)

Amarellão - Opilação

Tratamento seguro e garantido com os comprimidos de — PHENATOL — considerado ha annos, entre os nossos congeneres, o especifico da Opilação. Preparado com productos fornecidos pela firma allemã J. D. RIEDEL — BERLIN — BRITZ. Não exige dieta nem purgantes. A cura é confirmada pelo exame das fezes. Com o emprego do — PHENATOL — em seguida dos comprimidos de — FERRO ORGANICO — tem-se absoluta certeza da cura da Opilação e da Anemia produzida por essa molestia. A' venda em todo o Brasil. Preço de cada tubo 3$000. Depositarios Geraes, — Alfredo de Carvalho & Cia. — Drogaria Baptista. — Rio de Janeiro. — 1º de Março, 10. (7466)

JUVENTUDE ALEXANDRE

DÁ VIGOR E MOCIDADE AOS CABELLOS

Restitue a côr primitiva aos cabellos brancos

Extingue a caspa. Combate a calvicie. De agradavel perfume.

Producto com 30 annos de invejavel existencia, premiado e licenciado. — Seu uso é sempre util. Cuidado com as imitações nocivas.

Pelo Correio, 5$000 — Deposito: CASA ALEXANDRE — Ouvidor, 148 - Rio

Peça e exija: JUVENTUDE ALEXANDRE (6993)

OURO Dentes

PLATINA, JOIAS, PRATA BRILHANTES

COMPRA-SE

Paga-se os melhores preços. Dentaduras e qualquer trabalho usado da bocca. Não vendam sem verificar nossa offerta. — Aos Srs. dentistas e protheticos vendemos ouro e solda e compramos platina, retalhos de ouro, limalhas etc.

(Prata moeda pagamos bom agio)

E. ARAUJO — Rua da Carioca, 33, 1º andar TELEPHONE CENTRAL 1092 (B 8551)

TRATAMENTO DA LEPRA

Carpotreno — A e B

(ESTHERES DO OLEO DE SAPUCAINHA)

— Ultima descoberta scientifica —

Depositarios — R. MONTEIRO JUNQUEIRA — 7 de Setembro numero 59 — 1º andar — Rio e BRAULIO & COMP. — S. Bento numero 22 — S. PAULO. (B 7474)

BORLIDO MAIA & Cia.

CASA FUNDADA EM 1878

Depositarios de Cimento inglez "WHITE BROTHER". Tinta hygienica "OLSINA" e "BEBEDOURO HYGIENICO" approvado pelo D. N. de Saude Publica e Directoria de Serviço Sanitario de S. Paulo.

PHONE — Norte 274 — RUA DO ROSARIO N. 55 (6888)

Tossis ? Tomae BRONCHITAL

Ap. D. N. S. P. — N. 396 — xarope.

Deposito: — RUA URUGUAYANA, 111.

PHARMACIA BITTENCOURT. (6828)

MACHEIROS

Precisam-se com pratica. Apresentar-se á rua Botucatu' 144, proximo ao Largo Verdum — Andarahy. (B 9617)

TOMEM SAPHROL

O VERDADEIRO TONICO DOS PULMÕES.

P. de Araujo & Cia. — R. S. Pedro 82 — Rio. (15296)

TAPETES, PASSADEIRAS CAPACHOS
A MENOS 50 E 60 %
Varejo da fabrica

A. Cerqueira, á rua Sete de Setembro, 115, 2º and. Elevador pelo 113. (B 10595)

CASA

Vende-se á rua Domingos n. 72, perto do Largo do Campinho; informações com Leopoldo o proprietario — Telephone Central 5613, das 12 ás 4 horas da tarde. (B 10615)

Steno-dactylographa

Sabendo inglez, procura collocação. Cartas a I. G. Rua da Misericordia n. 49. (B 9572)

CALCARINA

Facilita a dentição, regulariza a digestão e torna as creanças robustas e sadias. (7420)

BOM EMPREGO PARA MENORES

Precisa-se de menores para o serviço de distribuição de avulsos e correspondencia, que saibam ler e escrever. Trata-se na Agencia Brasileira, á Avenida Rio Branco n. 22 a 26, 3º andar, das 9 ás 11 horas e de 1 ás 6 da tarde. (B 9505)

NEGOCIO DE OCCASIÃO

Vende-se uma fabrica de agua sanitaria, marca muito conhecida e antiga; faz muito negocio; tem carro Ford para entrega e residencia para familia; não precisa pratica e ainda se facilita o pagamento; o motivo se explicará ao pretendente, á rua Vinte e Quatro de Maio numero 50. (B 10624)

PREDIO NOVO

Aluga-se, por contrato, o confortavel bungalow da rua Marquez de São Vicente n. 461. (Gavea). — Telephone Sul 241. (B 9526)

SOCIEDADE SUISSA

Commercial e Industrial no Brasil

Rua S. Pedro n. 14. RIO DE JANEIRO — C. Postal 1775.

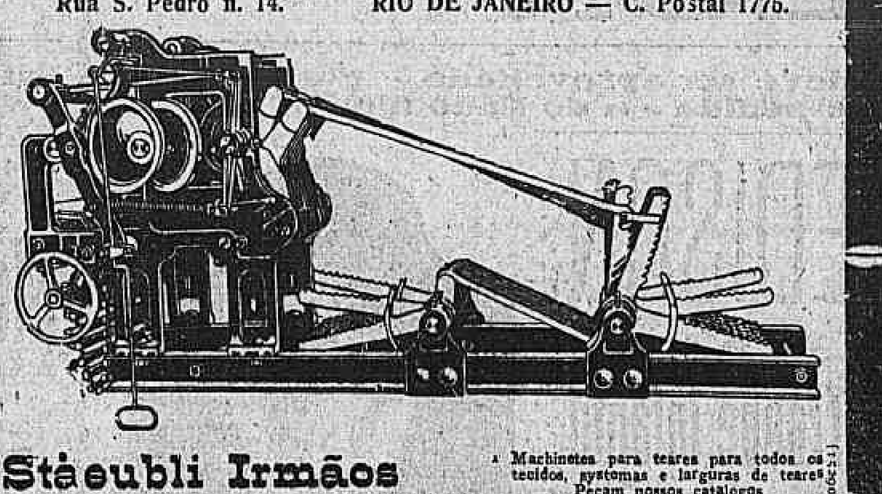

Stäeubli Irmãos

Machinetas para teares para todos os tecidos, systemas e larguras de teares. Peçam nossos catalogos

(15251)

DEUZA DA PAZ

A melhor escova para dentes (6970)

Sanatorio de Palmyra

Em Palmyra - Minas Geraes

A 900 metros de altitude, cercado de vastas florestas, num clima maravilhoso para

CURA DA TUBERCULOSE e restabelecimento das pessoas fracas, anemicas ou debilitadas.

NENHUM PERIGO DE CONTAGIO — Rigorosa desinfecção pelas mais modernas apparelhagens technicas da America do sul.

PNEUMOTHORAX ARTIFICIAL — Tratamento por medico especialista, auxiliado pelo regimen HYGIENICO-DIETICO, curas de repouso, de ar e de engorda.

RAIO X — Installações completas para radioscopia e radiographias.

REGIMEM DOS MELHORES SANATORIOS SUISSOS.

Nas diarias estão incluidos: o quarto, alimentação, assistencia medica e de enfermeiras e enfermeiros, banhos, massagens, etc.

INFORMAÇÕES NO RIO: Escriptorio: Rua Buenos Aires, 59, 2º andar — Tel. N. 1259. Consultorio: rua Uruguayana, 104, 5º andar, ou em Palmyra. (15561)

CARNAVAL 1927

Rodo - Rigoletto

Atacadistas

Almeida Vaz & Cia.

Quitanda 72 - Phone Nte. 6023

14277

(15021)

XAROPE PEITORAL
— de —
ANGICO COMPOSTO

Tosses, Bronchites Agudas ou Chronicas, Catarrhos, Constipações, Influenza, Asthma, Coqueluche, Defluxo, etc.

Vende-se em todas as Pharmacias e Drogarias — Deposito: "Pharmacia Bragantina" — Rua Uruguayana, 105.

Caixa de Conversão

PRATA — MOEDA

Compra-se qualquer quantia de notas conversiveis, assim como pratas da Republica e Monarchia, pagando-se o melhor agio da praça, na Casa do Cambio de

F. MONERO'

AVENIDA RIO BRANCO N. 49 — Caixa Postal, 1.741

Curso Geral de Admissão

Ao Pedro II, Collegio Militar e Escola Normal. Exames em Março. Matriculas abertas das 9 ás 12 hs. R. Senador Dantas, 104. (Proximo ao Th. Lyrico). (B 10642)

PHARMACIA

Precisa-se de um rapaz, para servente, á rua Haddock Lobo 461. (B 9602)

ALUGA-SE — MARIZ E BARROS

Aluga-se na rua dos Bandeirantes n. 15, um predio novo por 850$000 mensaes, de 2 pavimentos, com cinco quartos, banheiro moderno, duas boas salas, tres W. C., despensa, copa, etc., dois quartos para creados e garage. Está aberta. Trata-se no numero 20. Tambem se vende. (B 9595)

TERRENO EM COPACABANA

Vende-se um magnifico, junto ao n. 536, da Rua Barata Ribeiro. Tratar no palacete que fica nos fundos do mesmo. (14680)

ALUGA-SE

uma sala no primeiro andar da Avenida Rio Branco numero 127. — Trata-se na CASA DE LOTERIAS. (B 10528)

MOÇA OU GOVERNANTE ALLEMÃ

Precisa-se para uma creança de 3 annos e outras que estão no collegio. Paga-se bem. Trata-se na rua S. José, 84, 2º andar, com Dulce, depois de 11 horas. (B 9564)

CONSULTORIO MEDICO

Aluga-se na rua da Assembléa numero 61. — Tel. Central 1269. (B 9574)

2º ANDAR NA AVENIDA

Aluga-se o do predio n. 175. (E' independente). (B 9549)

BOTAFOGO

Aluga-se uma boa casa propria para familia de tratamento. Rua Dr. Assis Bueno n. 44; informa-se na Praia de Botafogo numero 212. (B 10597)

QUARTO

Aluga-se um bem mobilado a dois moços do commercio, e um para senhor do commercio. — Rua Barão do Flamengo n. 26. (B 9457)

Resultado da loteria de hontem:

1º Premio	3448—12
2º "	7554—14
3º "	5742—11
4º "	0829— 8
5º "	3451—13
M.	024— 6
R.	306— 2
S.	23

PARA HOJE

2863 5439

3417 3288

VARIANDO...

4978

BOLSA PERDIDA

Gratifica-se generosamente a quem entregar á rua de S. Pedro n. 49, sobrado, D'Olne & Cia. — uma carteira de senhora esquecida no trem do interior da E. F. Leopoldina do dia 3 do corrente (chegado á estação de Praia Formosa ás 21 horas), a qual contém papeis e objectos de estima e que sómente interessam á sua proprietaria. (B 10463)

PETROPOLIS

A' rua Souza Franco aluga-se casa reformada de novo, em estylo moderno, com 6 quartos, 2 salas, copa, cozinha, banheiro com agua quente e fria, duas varandas e em centro de grande jardim. Trata-se á rua Silva Jardim n. 45. (B 9487)

CASA EM COPACABANA

Proximo ao Copacabana Hotel, para familia de alto tratamento, vende-se magnifico predio com todo o seu mobiliario, completamente novo. Póde ser visto das 2 ás 6 da tarde. Informações no Bar Colombo, á rua Copacabana n. 544. (B 10534)

QUER SER ALFAIATE CORTADOR?

Aprende-se em pouco tempo jaquetão, palelot, collete e calça, por methodo norte-americano; dispensa o mesmo a prova, aula a cada alumno, 4 peças 350$000; por correspondencia, 400$000. — Rua da Assembléa n. 7, sobrado. — Sala interna. (B 10537)

ESTEIRAS DE TABUA LISA

São as melhores e mais duraveis; peçam nas bôas casas. (B 9006)

ASMATHYL

Tratamento definitivo da asthma, bronchite, coqueluche e tosses. Exclusivamente de vegetaes. Tel. N. 108. (B 9495)

MARAVILHOSO HOTEL FLAMENGO

Optimos aposentos estylo moderno.

Machado de Assis, 26

Preços: mensal, casal 750$000 e solteiro, 400$000. (B 9210)

50:000$000

Vendem-se duas casas novas á rua Barata Ribeiro n. 303, Copacabana. Informa: Copacabana n. 759. Phone Ipanema 17. (B 9238)

DOENTES DO ESTOMAGO

Mandae o vosso nome, endereço e sello para a resposta, á redacção da "A Abelha", em Nepomuceno, Minas, e tereis indicação gratuita para a cura radical e garantida. (B 8638)

OURO E JOIAS

COMPRAM-SE

Ouro paga-se a 3, 4 e 5$ a gramma. Platina 30$ a gramma. Prata moeda 80 % de agio. Pratarias antigas em obra a $200, $400 e 1$000 a gramma. Brilhantes a 1, 3 e 4 contos o quilate. Joias com brilhantes fazem-se grandes offertas.

THESOURO DO CASTELLO RUA URUGUAYANA, 9, perto da Carioca. (B 9580)

MACHINA DE ESCREVER

Precisa comprar uma? Vá á casa Felisberto, rua Evaristo da Veiga, 109, que vende de todos os fabricantes com pouco uso, a preços de occasião. (B 10584)

A MELHOR MACHINA PORTATIL

Leve-a comsigo em viagem por trem ou por vapor. E' muito leve e ao mesmo tempo resistente e póde ser utilisada para todos os serviços em que se empregue uma machina de escrever.

Entre todas as machinas Portatil a que melhor lhe serve é a

ROYAL PORTATIL

Agente exclusivo:

CASA EDISON

Ouvidor, 135 Teleph. Norte, 3887 (14224)

LOTERIAS

CAPITAL FEDERAL

Extracção de hontem:

78448	50:000$000
17554	10:000$000
35742	5:000$000

PREMIOS DE 2:000$000

3451	15673	50188	67848	829
		75354		

PREMIOS DE 1:000$000

21732	789	58018	70900	24876
37438	51519	3370	76348	38618

PREMIOS DE 500$000

65234	28878	65245	5866	15043
36449	26907	08513	4286	22854
52457	68654	18919	48939	6131
6383	25854	75874	75426	47355
	53294	40775	50351	

PREMIOS DE 200$000

79984	17354	33218	22068	7770
19357	22349	78643	20494	75351
67976	25092	13488	79538	25949
25539	67374	17055	55495	5614
76131	23276	47655	54247	17496
68508	19303	45576	74006	24257
17713	68983	29353	29426	7277
9844	26775	9405	42273	78597
29577	62987	8956	55767	12844
70548	14803	65165	48598	74042
66988	21385	57808	25583	64848
76507	35660	56857	77613	16767
50672	70601	50816	68716	60020
24206	40375	54061	29097	61295
	4073	79647	31823	

APPROXIMAÇÕES

78447 e 78449	1:000$000
17553 e 17555	500$000
35741 e 35743	300$000
3450 e 3452	200$000
15672 e 15674	200$000
50187 e 50189	200$000
67847 e 67849	200$000
828 e 830	200$000
75353 e 75355	200$000

DEZENAS

78441 a 78450	100$000
17551 a 17560	80$000
35741 a 35750	70$000
3451 a 3460	40$000
15671 a 15680	40$000
50181 a 50190	40$000
67841 a 67850	40$000
821 a 830	40$000
75351 a 75360	40$000

TERMINAÇÕES

Todos os numeros terminados em 48 têm 10$000.

Todos os numeros terminados em 8 têm 5$000.

Exceptuando-se os terminados em 48.

ESTADO DA BAHIA

Sabe-se por telegramma:

Extracção de hontem:

9065 (Paraná)	100:000$000
16649 (Rio)	10:000$000
9886 (Rio)	5:000$000
16767 (Bahia)	3:000$000

PREMIOS DE 2:000$000

2776	3547	6010	6628	10793
		18161		

ESTADO DE MINAS GERAES

Sabe-se por telegramma

Extracção de hontem:

10809 (Rio)	1.000:000$000
4106 (Bello Horizonte)	100:000$000
1489 (R. Branco)	50:000$000
8077 (S. Paulo)	20:000$000
9104 (Bello Horizonte)	10:000$000

ESTADO DE SERGIPE

Sabe-se por telegramma

Extracção de hontem:

13530 (Recife)	20:000$000
14609 (Aracajú)	2:000$000
12493 (Rio)	1:000$000

COMPANHIA DE LOTERIAS NACIONAES DO BRASIL

Extracções publicas, sob a fiscalização do Governo Federal, ás 2 1|2 horas e aos sabbados, ás 3 horas — RUA VISCONDE DE ITABORAHY N. 67 e 1º DE MARÇO N. 110 — (Edificio proprio).

HOJE — Plano 35 - 127ª — HOJE

20:000$000 POR 1$600 EM MEIOS

Depois de amanhã 8 de Janeiro, Plano 89-11a —

200:000$000 POR 16$000 EM VIGESIMOS

Este importante plano, além do premio maior distribue mais: 1 de 100:000$; 1 de 50:000$; 3 de 10:000$; 10 de 5:000$; 35 de 2:000$, e 105 de 1:000$000.

Os bilhetes para estas loteria acham-se á venda na séde da Companhia, á rua Primeiro de Março n. 110 (edificio proprio), que acceita e despacha com promptidão os pedidos do interior, acompanhados de mais 900 réis para o porte do Correio. (1320)

Blenorrhagia

e suas complicações (cystite, prostatite, impotencia e rheumatismo) Cura radical — DR. JORGE A. FRANCO. — 15, Largo da Carioca, das 9 ás 11 e das 2 ás 7, todos os dias. Telephone Central 3128. (6766)

Casa nova em Ipanema

Aluga-se uma nova, com cinco quartos, hall, living-room, sala de jantar, banheiro em cima e em baixo, construcção moderna, junto á praia. Preço Rs. 700$000. Tratar á rua Prudente de Moraes n. 5, onde póde ser visitada, das 9 ás 19 horas. (B 10576)

LOJA PARA NEGOCIO

Aluga-se uma á rua José Mauricio n. 11. Tratar: Gonçalves Dias n. 14. (B 10556)

EXCELLENTE ARMAZEM NA AVENIDA

Aluga-se um vasto armazem com divisões envidraçadas para escriptorios, balcão siré, prateleiras e armario, situado na Avenida Rio Branco. — Informações na referida Avenida n. 45, das 10 ás 11 horas e das 13 ás 16 horas. (B 9581)

LINDO PALACETE

Moderno e confortavel. Construcção e installações de primeira ordem. — Proximo de Conde Bomfim. Vende-se. Informações com o sr. Guimarães — Rua Luiz de Camões n. 16. (B 10462)

ATELIER DE COSTURAS

Traspassa-se um bem montado, muito afreguezado, com officina e moradia no melhor ponto de Copacabana; facilita-se o pagamento. Informa-se por favor pelo telephone 35 Ipanema. (B 9516)

CASA MOBILADA TIJUCA

Aluga-se uma toda mobilada, tendo tres quartos e mais um para creados, aquecedor e banheira, quintal, muito fresca. A' rua Delphina n. 31, transversal e proxima á esquina da rua Conde de Bomfim. Por quatro mezes. Ver das 11 ás 12 e das 5 ás 6. (B 9544)

EMPREGADO DE ESCRIPTORIO

Estabelecimento Bancario desta praça precisa um auxiliar intelligente, com bôa calligraphia e habituado a trabalhar em livros. Idade: 20 a 30 annos e nacionalidade brasileira. Bôa opportunidade para pessoa activa e competente. Cartas do proprio punho, dando referencias, para "Accountant" nesto jornal. (15254)

FERIDAS — ECZEMAS

Use o pó de Liége. E' o melhor e o mais garantido. V. no Rio á rua 1º de Março n. 10; na rua Uruguayana 91 e em Nictheroy, na Drogaria Barcellos. (B. 10485)

LEME

Aluga-se um pavimento terreo com frente para o mar, á rua Gustavo Sampaio n. 62; tratar á rua do Rosario n. 7. Telephone Norte 1660. (B 9593)

Casa Praia do Russell

Aluga-se o 192, proprio para pensão, optimo logar; das 9 ás 11 e das 14 ás 17 horas. (B 9542)

CHACAREIRO

Precisa-se de um para pequena chacara em Theresopolis. Exige-se referencias. Tratar á rua dos Andradas n. 64. (B 9537)

Sala em Copacabana

Em casa de familia, a senhor de tratamento, aluga-se uma de frente, mobilada. Informações pelo telephone Ipanema 1789. (B 9556)

CONSULTORIOS

Para medico ou dentista, alugam-se dois. Avenida Rio Branco, 175. (B 9549)

COMPANHIA BRASIL CINEMATOGRAPHICA

ODEON

HOJE — Um programma que deve ser aproveitado - porque nelle ha uma despedida - a do lindo film

ULTIMO DIA

em que poderemos ver essa verdadeira obra prima da UNIVERSAL-JEWEL

Esposa ou Artista?

O romance de uma situação interessante em que se viu uma mulher apaixonada por um homem e pela sua arte... Cruel dilemma. Assim vemos

BILLIE DOVE
FRANCIS X. BUSHMAN

EDISON

e a sua **Troupe Infantil** em um **Novo Programma**

1) TRES FILHOS DO CEARA'. Edison, Margarida e Nadyr.
2) GASPARINHA. Gasparina.
3) A CAVAÇÃO. Edison.
4) O SOLUÇO DA GUITARRA. Nadyr.
5) MAXIXE, Edison e Gasparina.
6) SONHO DE PIERROT. Margarida e Nadyr.
7) CHARLESTON, as 4 meninas e EDISON.

Amanhã — EMFIM!! - o film grandioso da First National Pictures — Amanhã

A MAIOR GLORIA

Ver o annuncio em separado

GLORIA

Um programma - MIXTO - perfeito - em que ha um film lindo - e uma PEÇA THEATRAL de grande successo!

O film — falla-nos de AMOR e de MENTIRAS ou antes, de

Mentiras de Amor

em que tomam parte **Monte Blue** e **Evelyn Brent**

E' um film da ASSOCIATED AUTHORS, distribuido pela UNITED ARTISTS

SEGUNDA-FEIRA — Uma super-comedia da UNIVERSAL — com o querido REGINALD DENNY — em

QUE VIDA APERTADA!

Já veio ver os novos numeros e o novo quadro deste «passa tempo»?

Passarinho Verde

apresenta mais o sketch

AS CALÇAS

em que toma parte a inimitavel **Alda Garrido**

e continuamos a ver os bailados deliciosos de DORIS E ALEX MONTENEGRO

e a rir com a graça de **Henrique Chaves**

Assim, continua em pleno exito, a peça de MAX MIX e LUIZ PEIXOTO, com musica de HEKEL TAVARES, que vos dá a

TANGARA'

CAPITOLIO — IMPERIO

HORARIO — Jornal: 2, 3,40, 5,20, 7, 8,40, 10,20 — Drama: 2,15, 3,55, 5,35, 7,15, 8,55 e 10,35 — Comedia: 3,20, 5, 6,40, 8,20, 10

HORARIO — Drama: 2, 4, 6, 8, 10 — Miseraveis: 3, 5, 7, 9, 11

HOJE

O MANDA CHUVA (The Rainmaker)

Um drama de paixão audaciosa, com scenas espectaculosas e motivos de alta emoção

Interpretes principaes: WILLIAM COLLIER JR. — GEORGIA HALE — ERNEST TORRENCE, etc! Um film da Paramount

O CONFEITEIRO LOGRADO — Desenho animado da Paramount.
MUNDO EM FOCO N. 125 — Resenha das actualidades universaes.
FILHO DE GATO E' GATINHO — Dois engraçados actos comicos da Paramount.

A seguir — **No Capitolio**
POLA NEGRI — em **A Viuvinha Americana** (Good and Naughty)
Um film da Paramount

BEBE DANIELS e RICARDO CORTEZ
Os dois mais notaveis artistas da epoca, em

Coração que Hesita (Volcano)
Um film da Paramount

OS MISERAVEIS

1º capitulo — FANTINE

A Obra que Consagrou Definitivamente o Genio Immortal de VICTOR HUGO

A seguir, um capitulo por semana:
2) O JULGAMENTO DE JEAN VALJEAN
3) A' PROCURA DE COSETTE
4) COSETTE
5) MARIO
6) AMOR, JUSTIÇA E LIBERDADE!

A seguir — **No Imperio**
CHARLES RAY e JOAN GRAWFORD — em **Uma Aventura em Paris** (Paris)
Um film da Metro distribuido pela Paramount

RICHARD BARTHELMESS (O galã da moda)

Continúa a contemplar as suas galantes admiradoras com a personificação da juventude radiosa, perseverante e cheia de vigor!

«21» A IDADE DOS AMORES

(Um film First National) onde tambem **DOROTHY MACKAILL** reafirma as suas qualidades de perfeita interprete das grandes emoções!

HOJE — PARISIENSE

ELECTRO-BALL

Rua Visconde do Rio Branco, 51
EMPRESA BRASILEIRA DE DIVERSÕES
HOJE E TODOS OS DIAS
Sensacionaes torneios em 5, 6, e 20 pontos, entre os electroballers de 1ª, 2ª e 3ª.
A funcção terá inicio ás 2 horas da tarde, com disputadissimos torneios de electro-baller simples e duplos.
Aos sabbados e domingos sensacionaes torneios em 20 pontos.
ATTRAENTE E INTERESSANTE SPORT
Sessões cinematographicas com os films dos melhores fabricantes
POPULAR CENTRO DE DIVERSÕES — BARBEIRO E BAR
51 — RUA VISCONDE RIO BRANCO — 51
(1069)

COPACABANA CASINO-THEATRO

TODOS OS DIAS UM FILM NOVO
HOJE — Quinta-feira — HOJE
Na Tela ás 21 e meia horas
Magnifico Programma
Poltronas 2$000 — Camarotes 10$000

Diner e Souper dansants todas as noites. — Aos sabbados só é permittida a entrada no restaurante de smoking ou casaca e ás pessoas que tiverem mesas reservadas.
Aos domingos e feriados haverá "matinée" ás 3 horas da tarde e aperitif-dansant das 17 ás 19 horas.

Cine Theatro America

HOJE —:— HOJE
A Mulher feliz
Cinco admiraveis partes com os dois grandes artistas GRETA NISSEN e LEONEL BARRYMORE
Por amor da Mulher
Seis partes emocionantes com ELLIOT DEXTER e ainda o film natural FOX JORNAL

Cine Theatro Avenida

HOJE —:— HOJE
Verdade acima de tudo
Um dos mais empolgantes films da estrella PAULINE STARCKE
Producção Fox
O mais bello sacrificio
Um drama emocionantissimo em seis partes com NORMA PRATT

Cinema Brasil

HOJE, em Matinée e á noite
IRENE
Sete partes sublimes com COLLEN MOORE
Como se conta a historia
Trabalho soberbo de HARRY CAREY em 5 partes
E o film natural O MUNDO EM FO'CO

Cinema Haddock Lobo

HOJE —*— —*— HOJE
Ou dinheiro ou Amor
Sete partes delicadas com os dois eminentes artistas CLARA BOW e WARNER BAXTER
Vida flauteada
Encantador film em 5 partes com BUFFALO BILL
E o film natural O MUNDO EM FO'CO

Cinema Tijuca

HOJE —:— HOJE
Em Matinée e á noite
Como se educa uma esposa
Sete partes empolgantes com o astro MONTE BLUE
Paixões da Mocidade
Trabalho primoroso de FRANK MAYO em seis emocionantes partes
(15284)

Variedades no Theatro S. José

EMPRESA PASCHOAL SEGRETO
Espectaculos familiares com films e attracções fornecidas pela SOUTH AMERICAN TOUR — Matinées diarias a partir de 2 horas.

HOJE — NA TELA
Mary Pickford
— EM —
AVES SEM NINHO
da UNITED ARTISTS

HOJE — NO PALCO
ás 4, 8 e 10 horas
TOM BILL acrobatas
Trio Gondy — Gymnastas
— ESTRE'AM —
ROYALINO (homem rã) — Olga & Remo (equilibristas excentricos)
OS MENDES (acrobatas) — CORONA (musico e silhuetista)
HERBERT & SCHULLER (alegres musicos ambulantes) — Mr. Paché (troupe de cães amestrados)
HUMBERTO (ventriloquo)

Cinema Mattoso

HOJE —:— HOJE
GRANDIOSA MATINE'E
As creanças com cartão pagarão 300 réis
Programma:
A Mulher do Outro
— E —
Rival Perigoso
Sabbado e domingo: — LOUCURAS DE MÃE e PARTO DAS MULHERES
(B 9706)

Cine Lapa

Av. MEM DE SA' — 23
Tel. 4542 — Luiz Gonçalves Ribeiro
HOJE e AMANHÃ
— 6 e 7 —
A novella romantica do saudoso JOSE' DE ALENCAR. Um film patrocinado pela Paramount — Direcção de VITTORIO CAPELLARO — Titulo de VASCO ABREU
O GUARANY
12 longos e surprehendentes actos. No papel de PERY o protagonista MATIPA' — Um authentico indio Guarany de intelligencia, agilidade, força e de coragem.
D. Casmurro Dó-Ré-Mi
Hilariante comedia em 2 actos de irresistiveis gargalhadas
O Phantasma Verde
Só na Matinée de quinta-feira ... assombrosamente admiraveis
(B 9685)

Trianon

HOJE
A's 8 e ás 10 horas
HOJE
ULTIMAS DA engraçada comedia:
O Primeiro Marido do Mundo
em que Brandão e Palmeirim conservam o publico em permanentes gargalhadas!!
AMANHÃ
Grandiosa Première da nova comedia:
És Tú, Malaquias?
de Armando Gonzaga o autor mais querido da elite carioca
Bilhetes a venda

CINE THEATRO CENTRAL

Empreza Pinfildi

A casa mais frequentada do Brasil — A mais amiga do publico carioca. — O Cine Theatro apropriado para o verão — E' ventilado por 33 portas e janellas

HOJE — Esplendido programma familiar - Grandes attracções, Bailes Acrobacia - Musicaes - Gymnastica - comicos — HOJE

Na TELA — Uma joia da cinematographia moderna

Nita Naldi — Hope Hampton
EM
SEXO INJUSTO

O luxo - O esplendor, A orgia O Jaz Band, O charleston.
Um super film do «Programma Excelsior» — Grande successo

4 grandiosas sessões ás 3 horas, 5 1|2, 8 1|2 e 10 horas

NO PALCO — Sempre novidades da South American Tour — NO PALCO

Estréa La Mascottita - cantante internacional
Estréa THE OZON'S. The best Barren act. Unico que faz o salto da morte nas 8 barras com os olhos vendados
Exito — Les 2 Plank's, patinadores serio-comicos

Nep & Nap e a mula sabia
acto comico 15 minutos de gargalhada
OS QUATRO DIABOS RUBYS
Saltadores acrobatas Audacia incrivel
DUO MAX artistas de merito, luxo, Elegancia e arte
MARINITA SABATER a cantante mignon
REYES SABATER bailarina elegante
Trio Pereira, acrobatas saltadores - La Soberana - rainha do tango
Castels - malabaristas - Troupe Alarcon - acrobatas - 4 artistas
Reentrée do notavel barytono DE MARCO. Successo, 25 artistas no Palco
Sempre novidades South American Tour
2a. FEIRA, estréa Herbert & Schuler - Os musicos ambulantes, Successo
Estréas, dia 12, esperadas com o «Mendoza» - South American Tour
Frank - Klint, o mais celebre manipulador do mundo
Lola & Newton - acrobacia sobre arame. Colossal
Wittale & Orine - Saltadores e parodistas sem rivaes
Herbert La Martine & Teddie Sherry - Bailes sobre escadas
Novidade unica no mundo